



# DIÁRIO OFICIAL

ESTADO DA PARAÍBA

Nº 18.269

João Pessoa - Quarta-feira, 15 de Janeiro de 2025

R\$ 2,40

## SECRETARIAS DE ESTADO

### Secretaria de Estado da Administração

PORTARIA Nº 009/2025/SEAD.

João Pessoa, 13 de janeiro de 2025.

O SECRETÁRIO DE ESTADO DA ADMINISTRAÇÃO, usando das atribuições que lhe confere o artigo 78, incisos I e II, do Decreto n.º 41.415, de 12 de julho de 2021;

#### RESOLVE:

Art. 1º - Tornar sem efeito, a publicação do Processo nº SAD-PSE-2024/27574/SEAD, constante da Resenha nº 019/2025/DEREH/GS/SEAD, publicadano Diário Oficial do Estado, edição do dia 10 de janeiro de 2025, referente à Vacância de Cargo do servidor FELIPPE BARRA DIOGENES, Escrivão de Polícia, matrícula nº 192.146-1, lotado na Secretaria de Estado da Segurança e Defesa Social.

Art. 2º - Esta Portaria entra em vigor a partir da data da sua publicação.

PORTARIA Nº 012/2025/SEAD.

João Pessoa, 13 de janeiro de 2025.

O SECRETÁRIO DE ESTADO DA ADMINISTRAÇÃO, no uso das suas atribuições que lhe confere o art. 78, incisos II e XXII, do Decreto Estadual nº 41.415, de 12 de julho de 2021, e

Considerando a propositura de uma nova Comissão Permanente de Leilão em função da movimentação de pessoal para outros Órgãos, conforme OFÍCIO Nº SAD-OFN-2024/09268,

#### RESOLVE

Art. 1º Dar nova composição à Comissão Permanente de Leilão, que passa a ser composta pelos servidores abaixo relacionados, destinada à avaliação e alienação de bens móveis e imóveis, pertencentes ao patrimônio da Administração Pública do Estado da Paraíba, considerados ociosos, abandonados, antieconômicos, irrecuperáveis, sucateados entre outros.

Presidente: THIAGO ALCANTARA MERMINIO, Matrícula nº 173.723-6;

Membro: JOSÉ ORLANDO DE LUCENA, Mat. Nº 140-053-3;

Membro: EMMANUEL DE OLIVEIRA NASCIMENTO, Matrícula nº 178.625-3;

Membro: WALBER COLAÇO DA SILVA, Matrícula nº 176.242-7;

Membro: DILSON JOSE DE OLIVEIRA LEÃO, Matrícula Nº 180.127-9;

Membro: FERNANDA DE SOUZA SILVA - Matrícula Nº 177.941-9;

Suplente: ADRIANO OLIVEIRA DA SILVA, Mat. Nº 179.298-9;

Suplente: ROBSON MELO NUNES, Matrícula Nº 177.728-9.

Art. 2º Esta portaria entra em vigor na data de sua publicação e revoga a Portaria nº 425/2022/SEAD, de 04 de outubro de 2022, publicada no Diário Oficial do Estado, edição do dia 05 de outubro de 2022.

PORTARIA Nº 013/2025/SEAD

João Pessoa, 14 de janeiro de 2025.

O SECRETÁRIO DE ESTADO DA ADMINISTRAÇÃO, usando das atribuições que lhe confere o Anexo V, da Lei nº 13.099, de 14 de março de 2024, e em cumprimento ao art. 38 da Lei nº 13.258, de 16 de maio de 2024, que cria cargos, compõe o quadro e institui o Plano de Cargos, Carreira e Remuneração dos Profissionais de Educação do Estado da Paraíba.

#### RESOLVE:

Divulgar o resultado do reposicionamento dos Profissionais da Educação na nova carreira, no âmbito da Secretaria de Estado da Educação, em nível de referência equivalente ao efetivo tempo de serviço em suas funções e demais critérios previstos no art. 26 da supracitada Lei.

MATRÍCULA	NOME	CLF 2024	NÍVEL 2024	CLF 2025	NÍVEL 2025
528145	HELENA MARIA TAVARES MADRUGA	40137	7	40139	9
539775	FRANCISCA NELBE RAMALHO VIEIRA	40007	7	40009	9
565849	ANA MARIA CANUTO BANDEIRA	40137	7	40139	9
577006	ADEILTON HILARIO	40117	7	40119	9
580112	EDNALDO JOSE DOS SANTOS	40074	4	40077	7
582964	ELZA DE SOUSA ALMEIDA	40237	7	40239	9
586871	FATIMA LUCIA CRUZ DE LACERDA	40127	7	40129	9
589934	MARIA DO SOCORRO OLIVEIRA DE ABRANTES	40237	7	40239	9
591084	EDIMILSON SOUTO SOBRAL	40117	7	40119	9
594555	RITA GOMES GUEDES XAVIER	40137	7	40139	9
595781	ALDENORA MARIA VIEIRA RAMALHO	40127	7	40129	9
601918	MARIA APARECIDA SCHILDT COSTA	40237	7	40239	9
603601	FRANCISCO SALES PESSOA	40127	7	40129	9
608297	MARIA PEREIRA DE SA	40137	7	40139	9

610658	LUCIA DE FATIMA SENA ARAUJO	40127	7	40129	9
610780	MARIA DO SOCORRO SOUSA LEITE	40127	7	40129	9
611859	MARIA GORETTI SANTOS DE SOUSA	40077	7	40079	9
611883	VERA LUCIA CAMARA OLIVEIRA RODRIGUES	40137	7	40139	9
614998	ADEILDE PEREGRINO BEZERRA	40137	7	40139	9
616923	ANTONIO MEIRA LEAL	40127	7	40129	9
619868	JULIO ALVES BARBOZA NETO	40127	7	40129	9
621170	RAUL DA COSTA FILHO	40127	7	40129	9
621650	MARIA DAS GRACAS COSTA	40247	7	40249	9
625302	BARTOLOMEU JOSE DE ARAUJO PONTES	40127	7	40129	9
626406	MARIA DE LOURDES FERREIRA	40087	7	40089	9
629642	FERNANDO DUARTE LIRA	40137	7	40139	9
630756	CELIA XAVIER CASTELO BRANCO	40087	7	40089	9
632431	MARCOS ANTONIO FELIX DA SILVA	40137	7	40139	9
632643	SELIA MARIA OLINTO	40137	7	40139	9
633666	GUILHERME DE OLIVEIRA DELGADO	40127	7	40129	9
636339	JOAO PEREIRA DA SILVA	40117	7	40119	9
636797	ROBERTO DE OLIVEIRA	40127	7	40129	9
637483	RINALDO WAGNER DE ARAUJO BARBOSA	40137	7	40139	9
637742	ADALBERTO JORGE BARBOSA DE OLIVEIRA	40127	7	40129	9
641171	WALLACE ROCHA DE ALBUQUERQUE	40137	7	40139	9
642207	SEBASTIAO DINIZ MENDES	40127	7	40129	9
642851	LUIZ GERALDO TAVARES DE MELO FILHO	40137	7	40139	9
643254	TERESA CRISTINA DE OLIVEIRA LIMA	40137	7	40139	9
647381	MARLENE CORREIA BEZERRA DE MELO	40137	7	40139	9
647926	JOSE RISOMAR DA SILVA	40127	7	40129	9
648795	MASSILON DA SILVA MOREIRA DOS SANTOS	40127	7	40129	9
651206	FRANCISCA BERNARDETE BERNARDINO FREIRE CHAVES	40087	7	40089	9
651419	BERNADETE DE LOURDES FELIX MONTENEGRO	40127	7	40129	9
653624	JOSEFA COSTA ALVES	40137	7	40139	9
654191	MARIA DO SOCORRO BEZERRA	40237	7	40239	9
655261	MARIA GLAUDETE SANTOS TARGINO DE SOUZA	40127	7	40129	9
656330	RITA TORRES FORMIGA	40137	7	40139	9
657816	FRANCISCO FERNANDES DUTRA	40127	7	40129	9
658791	LUCIA MARIA DE OLIVEIRA LIRA	40017	7	40019	9
659495	JOSEFA SOARES DA COSTA LUSTOSA	40027	7	40029	9
659631	MARIA DO DESTERRO VIANA MEIRA	40087	7	40089	9
659665	ANA LUCIA DE FATIMA SILVA RACHMAN	40027	7	40029	9
660566	MARIA DO CARMO MOREIRA CAVALCANTI	40137	7	40139	9
660639	FRANCINETE PINTO DE LACERDA SANTANA	40007	7	40009	9
661201	FRANCISCA DANTAS CARTAXO RIBEIRO	40087	7	40089	9
662046	ADAILTA MARIA DE SOUSA CAMPOS	40137	7	40139	9
662534	GERALDA MARIA DE SOUSA	40077	7	40079	9
662691	ALZENIRA TRIGUEIRO DA SILVA QUEIROGA	40127	7	40129	9
662712	JOAO FERREIRA DA SILVA NETO	40127	7	40129	9
662984	MARIA DE FATIMA SILVA COURA	40127	7	40129	9
663093	JOAO BOSCO AMARO DA SILVA	40127	7	40129	9
664715	JOSEFA FELIX DE OLIVEIRA CESAR	40077	7	40079	9
664880	MARIA ERLA MAIA PERUGORRIA COUTO	40127	7	40129	9
665118	ARISTAVORA DE SOUSA SANTOS	40127	7	40129	9
665185	CELIA MARIA FERREIRA SANTOS DA SILVA	40137	7	40139	9
666564	MARCOS WILDE AUGUSTO DA SILVA	40117	7	40119	9
666653	MARIA DAS GRACAS SOARES DE ALMEIDA	40137	7	40139	9
667382	MARIA DAS DORES SILVA	40017	7	40019	9
669008	JOSINEIDE DE SALES PONTES	40627	7	40629	9
671002	MARIA GLADYS DE CARVALHO	40137	7	40139	9
671185	MARIA DE FATIMA SILVEIRA DE ANDRADE QUEIROZ	40137	7	40139	9
672190	FRANCISCO LOPES DA SILVA	40126	6	40129	9
672581	MARIA DE FATIMA SANTANA VASCONCELLOS	40137	7	40139	9
674125	MARIA DO SOCORRO VASCONCELOS DANTAS	40237	7	40239	9
675237	CELIA XAVIER CASTELO BRANCO	40087	7	40089	9
682179	MARIA DO CARMO SERAFIM FELIX	40127	7	40129	9
682632	MARIA JOSE GOMES DOS SANTOS	40127	7	40129	9

682781	MARIA DO SOCORRO FLORENCIO HENRIQUES	40137	7	40139	9
683337	ERLANDIA MARIA NICACIO XAVIER QUEIROZ	40137	7	40139	9
684945	VALDECI FONSECA	40137	7	40139	9
686808	CID DAVID DE FREITAS	40137	7	40139	9
686972	MARIA DE FATIMA LOPES PEREIRA	40017	7	40019	9
688380	ALBA LUCIA COELHO CAVALCANTI LIMA	40517	7	40519	9
688916	LUIZA LUCIA FERREIRA	40087	7	40089	9
690457	SEVERINO DE BRITO SILVA	40137	7	40139	9
691135	JOSE HELIO DE AZEVEDO FERNANDES	40076	6	40079	9
691615	MARIA AMELIA DE OLIVEIRA ALVES	40127	7	40129	9
691852	JAEMIO FERREIRA CARNEIRO	40117	7	40119	9
692468	IVONETE AGUIAR PEREIRA	40117	7	40119	9
692719	ADEILZA MARIA CARNEIRO LIRA	40117	7	40119	9
693014	MARIA DAS GRACAS SILVA	40127	7	40129	9
694461	CREOZETE PEREIRA SILVA	40127	7	40129	9
694843	MARIA LUCIA CABRAL DE ARAUJO	40127	7	40129	9
694851	IVANILDO INACIO DA SILVA	40137	7	40139	9
696986	MARCUS ALVES PEDROSA	40117	7	40119	9
697303	ALBERTO JORGE AUGUSTO PEREIRA	40127	7	40129	9
698334	LUCELIO AUGUSTO	40137	7	40139	9
698644	RENATO DE CARVALHO MORAIS	40127	7	40129	9
699063	KLEBER LIMA CAHINO	40137	7	40139	9
699519	RISONIDE DE FATIMA RIBEIRO DELGADO	40127	7	40129	9
700860	CAMILO DE LELIS ARAUJO	40127	7	40129	9
701939	MARIA JOSE DA SILVA ARAUJO	40007	7	40009	9
701971	MAURICIO HENRIQUES GOMES	40127	7	40129	9
703966	MARLENA CLEIDE CARNEIRO DE ALMEIDA	40137	7	40139	9
706604	GLORIA DE FATIMA MEIRA FILGUEIRA	40137	7	40139	9
707741	FRANCISCO DE ASSIS MEDEIROS FERNANDES	40117	7	40119	9
707830	MARIA APARECIDA DE SOUZA	40007	7	40009	9
708470	LUCIA DE FATIMA DANTAS	40127	7	40129	9
708828	WAMBERTO TADEU GUSMAO ZENAIDE	40127	7	40129	9
709913	FRANCISCO ARNALDO RAMALHO	40127	7	40129	9
713261	RONALDO HONOR DE MEDEIROS	40124	4	40129	9
714526	MARIA NAZARET FERREIRA DE ARAUJO	40127	7	40129	9
715077	SOLANGE ARAUJO RIBEIRO DA COSTA	40077	7	40079	9
716341	GERALDA NUNES VIANA ABILIO	40127	7	40129	9
716499	ELI FREIRE DOS SANTOS	40117	7	40119	9
716626	ANTONIO DE PADUA DIAS ARAUJO	40127	7	40129	9
716677	SONIA CLEMIRA LEONARDO DE ALENCAR	40247	7	40249	9
716774	GILCELIA TELMA DE HOLANDA	40137	7	40139	9
719048	MARIA DO SOCORRO	40127	7	40129	9
719986	MARIA VERONICA DA SILVA	40137	7	40139	9
719994	RISOLENE DE FATIMA CARVALHO RIBEIRO	40117	7	40119	9
720143	MARIA ADALGIZA BRAGA ANGELO DE ALMEIDA	40127	7	40129	9
720402	MARIA DA CONCEICAO QUERINO GUEDES CUNHA	40137	7	40139	9
720801	MARIA JOSE DOS ANJOS LIMA	40087	7	40089	9
721158	ANTONIO ARRUDA DAS NEVES	40127	7	40129	9
721425	WAGNER NOBREGA DE ALMEIDA	40117	7	40119	9
721891	MARIA DE LOURDES MALAQUIAS	40127	7	40129	9

722111	MARIA DO SOCORRO RAMALHO	40137	7	40139	9
722618	MARIA DE LOURDES PEREIRA	40137	7	40139	9
723461	LUCIANA MARIA DE ALMEIDA NEVES VELOSO	40237	7	40239	9
724009	MARIA JOSE DE SANTANA SARMENTO	40127	7	40129	9
724203	MARIA DE FATIMA ALVES DE ABRANTES	40237	7	40239	9
725269	EDNA MARIA SANTOS DE ARAUJO	40127	7	40129	9
725528	ELISABETH FERREIRA ANSELMO DA SILVA	40117	7	40119	9
725552	LILIANE MARTHA VIEIRA ALVES	40117	7	40119	9
726494	MARIA DE FATIMA ARAUJO CHAVES	40127	7	40129	9
726575	JOAO FELIX DE ARAUJO	40137	7	40139	9
727989	JOSE AMILTON FALCAO DA SILVA	40127	7	40129	9
728071	MARIA DA PENHA DA SILVA ARAUJO	40127	7	40129	9
728161	MARIA AUXILIADORA FERREIRA	40116	6	40119	9
728306	JUVALDO GOMES DE OLIVEIRA	40137	7	40139	9
728390	MARIA LUCIA SA SILVA	40007	7	40009	9
728845	JOSE CARLOS DOS SANTOS	40116	6	40119	9
734187	OSMAR SAMPAIO DE ALMEIDA JUNIOR	40127	7	40129	9
735809	VIRGINIA LUCIA VENANCIO GOMES	40117	7	40119	9
737020	VERONICA FIRMINO CAMPOS	40127	7	40129	9
739782	MARIA DO SOCORRO PINTO GOMES	40127	7	40129	9
740284	VALDEREZ GOMES LOPES	40137	7	40139	9
740951	GILMAR ARAUJO DE FIGUEIREDO	40017	7	40019	9
742503	CLEUDA RODRIGUES LEITE ARAUJO	40116	6	40119	9
742864	SONIA MARIA DE LIMA ARAUJO DOS SANTOS	40136	6	40139	9
743925	JOSEFA LEITE DE ALMEIDA	40127	7	40129	9
744212	APARECIDA DE FATIMA VIEIRA MARINHO	40117	7	40119	9
745227	FLODOALDO DO MONTE SANTOS	40127	7	40129	9
746061	ROSEMERE BARBOSA LEAL	40137	7	40139	9
747661	JOSE HUMBERTO DE PAULA	40137	7	40139	9
747831	LUIZ CARLOS MENDONCA DURIER	40117	7	40119	9
748960	FERNANDO MARCOS DE QUEIROZ	40117	7	40119	9
749290	MARIA INEZ SOARES	40137	7	40139	9
749346	MARIA DO CEU BIDO JERONIMO	40027	7	40029	9
749435	PAULO XAVIER BATISTA	40127	7	40129	9
750191	DULCINETE DE ARAUJO LEITE	40027	7	40029	9
750492	TELMA MARIA SANTOS BONFIM	40247	7	40249	9
750573	MARIA DE LOURDES SILVA	40127	7	40129	9
752223	WLISMARY LEITE CRISPIM	40126	6	40129	9
752355	JACIRA JOSE RIBEIRO DA SILVA	40127	7	40129	9
753041	MARIA DE FATIMA FERNANDES DOS SANTOS	40136	6	40139	9
754382	JOSE ROBERIO DOS SANTOS COSTA	40116	6	40119	9
758655	LUCIA MARIA ALVES BARREIRO VERIATO	40027	7	40029	9
758949	MARIA DO SOCORRO BASTOS MADRUGA	40017	7	40019	9
761184	MARIA DAS NEVES MELO E SILVA	40117	7	40119	9
762270	MARIA DE LOURDES PAIVA	40117	7	40119	9
762687	MARIA IRINALDA LEITE	40127	7	40129	9
763021	MARIA DE FATIMA FREIRE SOARES	40127	7	40129	9
763870	RISOLEIDA UCHOA PONTES	40136	6	40139	9
764299	ROSANGELA DE FATIMA CLEMENTE SILVA	40127	7	40129	9
767191	EDUARDO JORGE MOREIRA RIBEIRO	40127	7	40129	9
767221	VERONICA ARAUJO CAVALCANTI	40127	7	40129	9
767557	ALUIZIO ALVES DE ARRUDA	40117	7	40119	9
769851	SONIA FERNANDA NUNES DA SILVA	40127	7	40129	9
772135	JOSELHA DOS SANTOS SOARES DA SILVA	40136	6	40139	9
772593	OVIDIO LOPES DE MENDONCA	40117	7	40119	9
772623	JOSE ROBERTO DE ARAUJO	40116	6	40119	9
772925	MAGNA SUELI FERNANDES CANUTO	40137	7	40139	9
773310	REGINALDO COSTA DA SILVA	40127	7	40129	9
773573	WALTER JOSE CARNEIRO	40127	7	40129	9
773646	RENATO DANTAS MAGALHAES	40516	6	40519	9
773654	TEREZA MONICA SOLANO MACEDO DE BRITO	40117	7	40119	9
773689	ELIANE DO ESPIRITO SANTO REIS	40127	7	40129	9
774588	FRANCISCA ELIZABETE BERNARDINO	40117	7	40119	9
774642	MARIA RODRIGUES COURA OLIVEIRA	40027	7	40029	9
775584	MARIA LEONIA GOMES DE LIMA	40137	7	40139	9
775827	MARIA DE FATIMA BATISTA ALMEIDA	40127	7	40129	9
777188	MARCO ANTONIO DE OLIVEIRA VILARIM	40127	7	40129	9
779113	MARIA DE FATIMA VERAS DE CARVALHO	40237	7	40239	9
780600	VERONICA HELENA DE PAIVA MADRUGA	40016	6	40019	9
780634	RONALDO DOS SANTOS CRUZ	40117	7	40119	9
781410	MARIA IVONETE RODRIGUES DE ALEXANDRIA	40027	7	40029	9
781479	MARGARETE CABRAL DE FREITAS	40017	7	40019	9
781517	FRANCISCA VANDA SOARES	40127	7	40129	9
781606	EDVALDO BARBOSA DOS SANTOS	40137	7	40139	9
781690	MARIA LUCIA FLORENTINO	40127	7	40129	9
782211	NEIDE MARIA DE OLIVEIRA DA SILVA	40127	7	40129	9
782548	JOAO RAMALHO DE OLIVEIRA	40137	7	40139	9
782637	JOANA DARCI DE FREITAS FERREIRA	40127	7	40129	9
785148	MARIA EMILIA GRILLO PADILHA	40515	5	40519	9



## GOVERNO DO ESTADO

Governador João Azevêdo Lins Filho

SECRETARIA DE ESTADO DA COMUNICAÇÃO INSTITUCIONAL

EMPRESA PARAIBANA DE COMUNICAÇÃO S.A.

BR 101 - Km 03 - Distrito Industrial - João Pessoa-PB - CEP 58082-010

**Naná Garcez de Castro Dória**  
DIRETORA PRESIDENTE

**Amanda Mendes Lacerda**  
DIRETORA ADMINIST. FINANCEIRA E DE PESSOAS

**William Costa**  
DIRETOR DE MÍDIA IMPRESSA

**Rui Leitão**  
DIRETOR DE RÁDIO E TV

**Lúcio Falcão**  
GERENTE EXECUTIVO DE EDITORAÇÃO

**GOVERNO DO ESTADO**

PUBLICAÇÕES: <https://doepb.com.br/>

DIÁRIO OFICIAL - Fone: (83) 3218-6500 - Ramal 7 - E-mail: wdesdiario@epc.pb.gov.br

COMERCIAL - Fone: (83) 991094012 - E-mail: comercialauniaopb@yahoo.com.br

CIRCULAÇÃO - Fone: (83) 99117-7042 - E-mail: circulacao@epc.pb.gov.br.

OUIDORIA: 99143-6762

Assinatura Digital Anual.....	R\$ 330,00
Assinatura Digital Semestral.....	R\$ 165,00
Assinatura Impressa Anual.....	R\$ 440,00
Assinatura Impressa Semestral.....	R\$ 220,00
Número Atrasado.....	R\$ 3,30



785547	MARIA GRACINETE MACIEL BARRETO	40127	7	40129	9
792322	MANOEL WILSON MASSAU DA ROCHA	40126	6	40129	9
797847	ALUIZIO NUNES DE LUCENA	40126	6	40129	9
803537	ADERITA GOUVEIA FRANCO	40017	7	40019	9
804002	HELOISA HELENA COSTA DE ARAUJO CAVALCANTI	40027	7	40029	9
809063	RUBENS GOMES DA SILVA	40117	7	40119	9
809748	MARIA ELIZABETH FONSECA ALVES	40116	6	40119	9
811548	MARIA DE FATIMA PEREIRA	40137	7	40139	9
811866	MARIA DILMA DE OLIVEIRA SILVA COQUELHO	40027	7	40029	9
811939	FABIOLA SORAYA LEITE LYRA	40116	6	40119	9
811963	SONIA MARIA SIQUEIRA SEABRA	40137	7	40139	9
811971	GRACE SALES SANTIAGO	40127	7	40129	9
814091	MARIA JOSE MONTEIRO DA SILVA	40077	7	40079	9
814156	LUZIMAR DE ARAUJO	40007	7	40009	9
814385	FRANCISCA VANILDA RAMALHO	40127	7	40129	9
814440	MARIA VERONICA DA ROCHA	40017	7	40019	9
814946	FRANCISCA VIANA ALVES	40127	7	40129	9
815250	VERINALDA LUCIO DE MORAIS CUNHA	40127	7	40129	9
815268	MARIA ELZA MOREIRA	40137	7	40139	9
815535	ELIANE MARIA DE AQUINO	40127	7	40129	9
815888	VALDEGILTON DANIEL DE ASSIS	40127	7	40129	9
816027	MARIA ALMEIDA SA	40127	7	40129	9
816167	MARIA DA PAZ MELO FRAGOSO FORMIGA	40127	7	40129	9
816469	JOSE JANDUHI INACIO DE SOUZA	40126	6	40129	9
816671	MARIA HELENILDA FREITAS DE FIGUEIREDO	40007	7	40009	9
817244	IVANILDA MATIAS GUEDES	40017	7	40019	9
817261	MARTINHO JOSE MARQUES FRAZAO	40127	7	40129	9
817481	MARIA GORETE LEITE DE CALDAS	40137	7	40139	9
817830	BARTOLOMEU JOSE DE ARAUJO PONTES	40517	7	40519	9
817902	SELMA MARIA DA COSTA ARAUJO	40127	7	40129	9
818119	LEONIDAS JOSE DE FARIAS MARIBONDO	40117	7	40119	9
818160	VLADIMIR BRITO CUNHA	40027	7	40029	9
818283	VALDECY MARIA DA SILVA	40127	7	40129	9
818429	MARIA DO SOCORRO PAIVA SILVA LINS	40127	7	40129	9
818437	ANA EMILIA CAMARA FRAZAO	40087	7	40089	9
818470	MARIA VALCILENE COSTA DOS SANTOS	40117	7	40119	9
818488	MARIA NEIDE OLIVEIRA DE SOUSA BRECKENFELD	40127	7	40129	9
819557	GILDIAZO CARNEIRO LEAL	40127	7	40129	9
819816	MARIA DO CEU BORGES OLIVEIRA GONCALVES	40027	7	40029	9
820253	MARIA DO CARMO GOMES DE ARAUJO	40007	7	40009	9
820610	NEIDE FERREIRA DA SILVA	40027	7	40029	9
824747	EDIVAL EDSO DA SILVA	40137	7	40139	9
827347	JALDIR MARINHO DE LUCENA	40137	7	40139	9
827932	MARIA DE FATIMA FERREIRA RIBEIRO	40227	7	40229	9
830216	HOSANA PEREIRA DE ALMEIDA	40127	7	40129	9
833975	EDINALDO DA ROCHA ARNAUD	40127	7	40129	9
834017	JOSE MARTINS NETO	40127	7	40129	9
834076	MARIA LUCIA DE SOUSA	40017	7	40019	9
834106	MARIA MADALENA DE LUCENA AQUINO	40117	7	40119	9
834289	GLAUCIA MARIA DA SILVA	40117	7	40119	9
834301	JACINTA DE FATIMA SILVEIRA LUCENA DE MIRANDA	40117	7	40119	9
834319	CELIA MOTA BARBOSA TOLEDO	40137	7	40139	9
834327	MARIA JOSE NUNES DA SILVA	40127	7	40129	9
834467	MARILENE FALCAO DA SILVA	40127	7	40129	9
836141	PAULO UMBERTO GONCALVES CRUZ	40117	7	40119	9
836346	MARIA DAS GRACAS SILVA DE OLIVEIRA	40127	7	40129	9
836354	DIOGENES JOSE FERNANDES DE BRITO	40117	7	40119	9
836532	MARIA DE FATIMA ALMEIDA	40137	7	40139	9
836770	ANTONIO DE ALMEIDA FILHO	40127	7	40129	9
836834	MARIA DO ROSARIO DE FATIMA ARAUJO	40126	6	40129	9
836885	LENICE CARNEIRO LEAL	40117	7	40119	9
836974	MONICA MARIA DA SILVA CARNEIRO	40027	7	40029	9
836982	VERANICE DE LOURDES DE ALMEIDA COURA	40017	7	40019	9
837105	GILMA D ARC BATISTA	40027	7	40029	9
837113	IRAN CORDEIRO COSTA	40117	7	40119	9
837288	EMILIA RIBEIRO DANTAS DE MEDEIROS	40127	7	40129	9
837474	ZENEIDE ARAUJO NOBREGA	40027	7	40029	9
837580	MELANIA FERREIRA AMORIM MARQUES	40117	7	40119	9
837717	JOSE AMILTON DA COSTA	40027	7	40029	9
838136	WALQUIRIA DE LOURDES MOURA PEREIRA	40117	7	40119	9
838918	DJACIR BARREIROS ABILIO	40127	7	40129	9
838934	RIBOT AGUIAR DE SA	40117	7	40119	9
839094	MARIA DO SOCORRO SILVEIRA MENDES	40017	7	40019	9
839337	MAZUREIK LIMA MACIEL	40127	7	40129	9
839469	HIDALBERTO ARAUJO DE OLIVEIRA	40127	7	40129	9
839582	LEVINA ISABEL FERREIRA DE FARIAS	40127	7	40129	9

839655	ELIANE DE SOUSA GADELHA ALMEIDA	40127	7	40129	9
839841	MARIA DAS GRACAS RAMOS SALES DE OLIVEIRA	40127	7	40129	9
839868	ROSA DE LOURDES FERREIRA DE PONTES	40016	6	40019	9
839876	MARIA DO ROSARIO DA CRUZ ARAUJO	40127	7	40129	9
840076	JOSIVAN MARTINS DA SILVA	40127	7	40129	9
840106	ROSANA MARIA BARBOSA BATISTA DA SILVA	40127	7	40129	9
840114	WALDENBERG CHAVES FEITOSA	40117	7	40119	9
840220	REINALDO DE ALMEIDA SIMOES JUNIOR	40117	7	40119	9
840416	ANTONIO MARQUES BATISTA	40127	7	40129	9
840491	JOSE ADEMAR DA COSTA FILHO	40115	5	40119	9
840548	MARIA DO SOCORRO TEIXEIRA GOMES	40137	7	40139	9
840611	CLAUDIO ROBERTO TOLEDO DE SANTANA	40127	7	40129	9
840700	ABEL RAIMUNDO FILHO	40117	7	40119	9
840751	MARIA CHAVES REINALDO DE SOUZA	40127	7	40129	9
840777	MIRIAN GONCALVES DIAS	40137	7	40139	9
840882	KLEBER MACIEL DE MEDEIROS	40117	7	40119	9
840998	MARIA DO SOCORRO PEREIRA GOMES	40027	7	40029	9
841196	TEREZINHA COSTA LIMA	40137	7	40139	9
841366	MARIA DA SALETE LOPES LEITE FERREIRA	40117	7	40119	9
841889	MARIA REJANE MONTENEGRO DE LIMA VIEIRA	40137	7	40139	9
841919	MARIA CONSUELO COSTA RODRIGUES PEREIRA	40017	7	40019	9
841951	GIUSEPPE CALZAVARA DE ARAUJO	40117	7	40119	9
842109	CACILDA MARIA SILVA BARBOSA	40117	7	40119	9
842125	NADJA ROMUALDO ALVES SILVA	40127	7	40129	9
842133	YLKA PAIVA PEREIRA	40117	7	40119	9
842141	MARIA DE FATIMA CAVALCANTI XAVIER	40027	7	40029	9
842257	SANDRA MARIA DE ANDRADE ARAUJO	40127	7	40129	9
842338	ROSINALDA SOARES DE MORAIS FERREIRA	40127	7	40129	9
842443	CARLOS GOMES BEZERRA	40126	6	40129	9
842711	JOSEFA DA COSTA INACIO	40007	7	40009	9
842818	MARTA GERUZA PINTO DA COSTA	40137	7	40139	9
843041	FRANCISCA DAS CHAGAS LACERDA WANDERLEY	40016	6	40019	9
843288	SARA ELEODORA DE ARAUJO	40137	7	40139	9
843458	TEDJANES DE ALMEIDA RIBEIRO	40127	7	40129	9
844047	JOACILDO GUEDES DOS SANTOS	40117	7	40119	9
844268	MARIA DE LOURDES GOMES GONCALVES	40007	7	40009	9
844373	MARIA DO SOCORRO FERREIRA BEZERRA	40127	7	40129	9
844543	LUZINETE MARIA DE MEDEIROS SANTOS	40127	7	40129	9
844586	MARIA LEONEIDE PAULO AMORIM	40125	5	40129	9
844705	MARIA SONIA DOS SANTOS SIMPLICIO	40077	7	40079	9
844861	MARIA DE FATIMA CONSERVA JOVITO	40017	7	40019	9
845060	ARTEDIA DERLIAN DANTAS DE OLIVEIRA LINHARES	40127	7	40129	9
845159	VALDINEIDE CARDOSO DANTAS	40127	7	40129	9
845574	LUIS PEREIRA DA COSTA	40017	7	40019	9
845591	ADAILTON IZIDRO DA COSTA	40127	7	40129	9
845841	FRANCISCA MARIA PEREIRA XAVIER	40137	7	40139	9
846112	JOSIMAR FERREIRA	40117	7	40119	9
846139	RILDEVAN BRAGA DE OLIVEIRA	40127	7	40129	9
846155	ANA MARIA COELHO FERNANDES	40127	7	40129	9
846198	ANTONIO DE PADUA MOURA DA COSTA	40137	7	40139	9
846325	MARIA LEIA DANTAS DA NOBREGA	40127	7	40129	9
846562	MERCIA MARIA DE OLIVEIRA GUILHERME	40027	7	40029	9
846694	MARIA DO SOCORRO GOMES NOVO	40027	7	40029	9
846716	ANA LUCIA DA SILVA	40127	7	40129	9
846856	MARIA APARECIDA DE SANTANA	40017	7	40019	9
846899	MARIA LUCIA DA SILVA SANTOS	40007	7	40009	9
846937	APARECIDA CANDIDO DE LIMA SILVA	40137	7	40139	9
847135	ODENILSON JOSE DE MEDEIROS AZEVEDO	40127	7	40129	9
847143	RITA DE CASSIA FELIX DE SOUSA	40117	7	40119	9
847429	MARIA MADALENA DO NASCIMENTO	40237	7	40239	9
847500	BENY LAZARO NUNES	40127	7	40129	9
847682	JOSEFA HERMENEGILDO FERNANDES	40027	7	40029	9
847895	EDIVANIA MARIA PINTO VIANA	40027	7	40029	9
847941	VALDENISE DE SOUZA CASTRO	40117	7	40119	9
847950	MARIA VILANI DE ARAUJO LEITE	40137	7	40139	9
848018	LUCIA DE FATIMA PINTO DA SILVA	40015	5	40019	9
848115	KATIA SUELY ALVES FERREIRA	40087	7	40089	9
848204	JOSILENE HERMINIO	40117	7	40119	9
848310	WILMA PEREIRA DA COSTA	40077	7	40079	9
848417	MIRIAM RAFAEL DE SOUZA	40027	7	40029	9
848425	MARIA DE LOURDES DE SOUZA	40127	7	40129	9
848514	SUELY DE SOUZA AZEVEDO	40027	7	40029	9
848581	ANTONIO FIGUEIREDO DE ALENCAR	40137	7	40139	9
848735	MANOEL MENDES DA SILVA	40137	7	40139	9
848786	NILSE SILVA SOARES	40077	7	40079	9
848824	FRANCISCA ARRUDA DOS SANTOS	40137	7	40139	9

848913	FRANCISCO MARCELO TAVARES	40126	6	40129	9
849103	MARIA DE FATIMA RIBEIRO HENRIQUE	40027	7	40029	9
849243	ARNALDO FERNANDES DE LUCENA	40127	7	40129	9
849251	ONALDO DA NOBREGA FALCAO	40027	7	40029	9
849537	JUPIRA LYGIA DONATO BAZANTE	40027	7	40029	9
849570	GUILHERME ANTONIO FERREIRA	40127	7	40129	9
849758	ELIETE JUSTINO MARTINIANO DE FREITAS	40137	7	40139	9
849839	ROSINELIA DE CARVALHO MOREIRA DE FIGUEREDO	40127	7	40129	9
850144	ELISABETH MONTEIRO GUEDES	40127	7	40129	9
850233	CLAUDIA COSTA DO NASCIMENTO	40127	7	40129	9
850331	JOSE RICARTE DE OLIVEIRA	40117	7	40119	9
850501	VALDECI PEREIRA DE SANTANA	40137	7	40139	9
850527	MARIA APARECIDA CANDIDO DA SILVA	40137	7	40139	9
850578	EUREZIA DE SOUZA PEREIRA	40237	7	40239	9
850675	ROBERTO BATISTA DOS SANTOS	40027	7	40029	9
850691	JOSEFA LUCIA DO NASCIMENTO ALVES	40026	6	40029	9
850705	MARIA JOSE CAVALCANTE DO NASCIMENTO	40026	6	40029	9
850721	MARIA DO SOCORRO LEMOS DE SOUZA	40087	7	40089	9
850748	DEONIZE CAVALCANTE CORREIA	40027	7	40029	9
850861	JOSE ENALDO GOMES DE MORAIS	40127	7	40129	9
851299	GERLANE DO SOCORRO BEZERRA	40127	7	40129	9
851485	EVERALDO NICOLAU	40127	7	40129	9
851647	MARIA DO SOCORRO SALES GOMES	40127	7	40129	9
851655	JANDACIARA GISCIA DE LIMA VASCONCELOS	40125	5	40129	9
851817	ANTONIO DE PADUA RIQUE DE PLACIDO	40136	6	40139	9
851931	ZENEIDE GOMES CARNEIRO	40027	7	40029	9
852040	ANTONIO DE PADUA LUCENA	40137	7	40139	9
852333	NILVAN VIEIRA SALES	40116	6	40119	9
852490	ANGELA CRISTINA BARBOSA FUOCO	40126	6	40129	9
852643	MARIA DE FATIMA FIALHO FREIRE	40007	7	40009	9
852724	LUCIA DE FATIMA RODRIGUES LEITE	40137	7	40139	9
852813	MARIA ZILCA SOARES WANDERLEY	40027	7	40029	9
852848	MARIA TEREZA NETA	40137	7	40139	9
853127	GIANNI PEREIRA MARTINS	40115	5	40119	9
853135	ELIANE REGIS DE OLIVEIRA LIMA	40117	7	40119	9
853186	ANA MEYBE BORGES DE LIMA	40027	7	40029	9
853291	ROSEANE MORAIS DE GOIS SANTOS	40006	6	40009	9
853399	MARIA MADALENA GOMES PEREIRA	40127	7	40129	9
853500	ANA NEIDE LIRA SOUZA GOMES	40027	7	40029	9
853691	MARIA DAS GRACAS ALVES DE LIMA	40077	7	40079	9
853887	JOSE IVANILDO DANTAS DE SOUZA	40115	5	40119	9
854166	EDILENE ANGELO DA SILVA	40117	7	40119	9
854191	MARIA JOSE DE SOUSA	40127	7	40129	9
854298	JOSEFA COELHO LEITE	40117	7	40119	9
854336	JOSE SARAIVA DE MAGALHAES	40127	7	40129	9
854409	MARIA DAS GRACAS BATISTA DE ALMEIDA	40117	7	40119	9
854590	ANGELA DE CASSIA GONCALVES BRASILEIRO	40137	7	40139	9
854786	MARIA ELIEDA LIMA MORAIS DE CARVALHO	40127	7	40129	9
854981	ANA MARIA MENDES CAMPOS	40127	7	40129	9
855120	ELIANE DE FATIMA DA SILVA	40127	7	40129	9
855154	ILMA DE MORAIS ORNILO	40127	7	40129	9
855286	JOSE CARLOS COSME DE LIRA	40117	7	40119	9
855367	LENISE REJANE DE SOUSA	40127	7	40129	9
855413	TANIA MARIA GOMES DOS SANTOS	40116	6	40119	9
855561	HILDEBRANDO RODRIGUES CEZAR	40117	7	40119	9
855596	DINA ALVES DANTAS	40017	7	40019	9
855651	RITA DE CASSIA MILITAO ALVARENGA	40007	7	40009	9
855804	MARIA DE FATIMA SOUZA ALEXANDRE	40027	7	40029	9
855812	MARIA DE FATIMA DA SILVA FREITAS	40127	7	40129	9
855987	JOANA DARC DE OLIVEIRA	40027	7	40029	9
856282	ALCIDES ASCENDINO DE MEDEIROS NETO	40127	7	40129	9
856291	ELIONALDO DE OLIVEIRA SILVA	40117	7	40119	9
856495	MARIA EDILENE DE ANDRADE MARINHO	40127	7	40129	9
856525	CLAUDIO RODRIGUES FILHO	40137	7	40139	9
856541	JAQUELINE ALVES ROCHA DUARTE	40136	6	40139	9
856550	JOSE JAILSON DE FARIAS	40137	7	40139	9
856568	JOSINETE AUGUSTO RIBEIRO	40137	7	40139	9
856592	VALDECI JOSE DOS SANTOS	40137	7	40139	9
856797	MARIA GERLANE LIMA MOREIRA	40127	7	40129	9
857092	ROZANGELA BEZERRA DE ALMEIDA	40005	5	40009	9
857114	MAGNA SUELY DOS SANTOS GUEDES QUERINO	40027	7	40029	9
857271	MARIA DA GLORIA TOME DA SILVA	40017	7	40019	9
857475	ARLENICE GOMES DE FARIAS	40127	7	40129	9
857599	ESPEDITO ALDECI MANGUEIRA DINIZ	40127	7	40129	9
857823	ANTONIO QUEIROGA FILHO	40117	7	40119	9
857939	IZONARIA GOMES DA SILVA SOUSA	40137	7	40139	9
858005	AUZENI ANANIAS DA COSTA LIMA	40127	7	40129	9
858102	FRANCISCO GILDARIO SARMENTO	40116	6	40119	9
858137	MARIA GORETH DE FIGUEIREDO BERNARDINO	40127	7	40129	9

858439	MARIA ODIVIA PEREIRA DE SOUSA	40127	7	40129	9
858561	MARIA DAS GRACAS BRASILEIRO DA SILVA	40127	7	40129	9
858633	JOSE CLERIO DE OLIVEIRA	40027	7	40029	9
860107	ISABELA DANTAS VALENGO	40127	7	40129	9
860158	MARIA DAS GRACAS ARAUJO BALDUINO	40127	7	40129	9
860166	ANA CELI DAS NEVES	40027	7	40029	9
860239	TANIA MARIA CAVALCANTE DOS SANTOS	40016	6	40019	9
860484	JOAQUIM LOPES VIEIRA	40117	7	40119	9
860565	JOSE MARCIO MEDEIROS DE ALMEIDA	40115	5	40119	9
860701	EVANEIDE DA PAIXAO RODRIGUES	40007	7	40009	9
860778	MARIA DE FATIMA FELIX MENDONCA	40017	7	40019	9
860794	CARLOS ALBERTO DE BRITO	40014	4	40019	9
861456	SEBASTIANA GIL DE OLIVEIRA	40027	7	40029	9
861863	JOSE FLAVIO FARIAS BARROS	40136	6	40139	9
862070	JOSE DE ARIMATEA ALVES GUEDES	40127	7	40129	9
862207	FRANCISCO ASSIS DE ALMEIDA MAGALHAES	40115	5	40119	9
862223	MARIA DO SOCORRO MUNIZ DE OLIVEIRA	40127	7	40129	9
862231	REGINA CELIA XIMENES LACERDA DOS SANTOS	40127	7	40129	9
862321	HELENA MARIA AZEVEDO DA CUNHA	40027	7	40029	9
862401	MARIA DA CONCEICAO BATISTA BEZERRA	40127	7	40129	9
862461	MARIA REJANE PEREIRA DA COSTA	40127	7	40129	9
862479	SUZANEIDE REGO DE LIMA AZEVEDO	40127	7	40129	9
862533	ROSE MAY DE SOUZA CARLOS	40127	7	40129	9
862673	LUCY MARY DANTAS ABRANTES	40027	7	40029	9
862703	DULCE MARIA FERNANDES MENESES BEZERRA	40017	7	40019	9
862738	MARILUCIA DA SILVA RODRIGUES	40137	7	40139	9
862916	DENISE SIMONE GUEDES DE ANDRADE BEZERRA	40117	7	40119	9
863033	AGAMENON PORTO DOS SANTOS	40127	7	40129	9
863211	ROZICLER DANTAS MARQUES	40117	7	40119	9
863220	TANIA MARIA BEZERRA DE LIMA	40127	7	40129	9
863360	MARIA GORETTE GOMES DE MOURA PEREIRA	40077	7	40079	9
863963	MARIA TERESA MARQUES DA COSTA	40127	7	40129	9
873918	MARIA JOSE BERNADO	40017	7	40019	9
874400	VALDINETE CARDOSO DANTAS BENTO	40126	6	40129	9
874582	SONIA MARIA MAXIMO DE OLIVEIRA	40127	7	40129	9
874591	SELDA MARIA DANTAS MEDEIROS	40127	7	40129	9
874655	ERINALDO OLINTO COSTA	40127	7	40129	9
874752	RAIRES ARAUJO DE OLIVEIRA	40127	7	40129	9
874787	DIONE VITAL DE ANDRADE	40127	7	40129	9
874949	MARIA JOSE DE SIQUEIRA	40127	7	40129	9
875031	IVETE BARROS	40017	7	40019	9
875317	OSCAR MOURA DINIZ JUNIOR	40117	7	40119	9
875350	MARIA DE LOURDES SOARES DIAS	40015	5	40019	9
875481	JURANDIR FELIX DE PONTES	40126	6	40129	9
875619	MARIA INEZ CABRAL	40127	7	40129	9
875783	MARIA JOSE GOMES LEITE DA SILVA	40117	7	40119	9
875805	FRANCISCA LUZIA VIANA NUNES DE SOUSA	40137	7	40139	9
875970	PERICLES FAUSTINO DE SOUSA	40127	7	40129	9
877069	MARIA BERNADETE DA SILVA OLIVEIRA	40026	6	40029	9
878162	MARINALVA CARNEIRO MARTINS DE SOUZA	40137	7	40139	9
878189	RUBENISIA REGIS GOMES DE LIMA	40077	7	40079	9
878219	CLEIDES SOARES COSTA ARAUJO	40114	4	40119	9
878391	NANCY TRIGUEIRO CAROCA DA NOBREGA	40236	6	40239	9
878499	FRANCISCA DE ARAUJO MEDEIROS	40037	7	40039	9
878596	FRANCISCO MARQUES DE MEDEIROS	40127	7	40129	9
878685	WILSON LUIZ DE LIMA	40087	7	40089	9
878987	ALDO CATAO DE VASCONCELOS	40137	7	40139	9
879037	LINDUINA NOGUEIRA PEQUENO	40027	7	40029	9
879045	RUSINEIDE BATISTA NOGUEIRA	40127	7	40129	9
879053	MARIA JOSE MORAIS	40127	7	40129	9
879134	MARIA DAS GRACAS ELIAS	40127	7	40129	9
879258	NEUZA MARIA CAVALCANTE DE LACERDA RODRIGUES	40007	7	40009	9
879576	ANTONIO RODRIGUES DE SOUZA	40027	7	40029	9
879584	ANTONIO FERNANDO FERREIRA VASCONCELOS	40127	7	40129	9
882011	LUIZ HERMINIO DO NASCIMENTO	40147	7	40149	9
882411	TATIANA DE SOUZA SILVA	40014	4	40019	9
883069	MAGNA SARMENTO DE OLIVEIRA	40127	7	40129	9
883913	JORGE JOSE SOUZA DOS SANTOS	40127	7	40129	9
884014	ELIZETE SILVA DE LIMA	40136	6	40139	9
884928	PAULO ROBERTO LOPES BEZERRA	40127	7	40129	9
885754	ERIZALBA FERREIRA DA COSTA	40017	7	40019	9
894061	VERONEIDE RODRIGUES GALDINO	40127	7	40129	9
895474	FRANCISCO LEVINO RODRIGUES FILHO	40126	6	40129	9
896004	ANA MARIA TARGINO	40527	7	40529	9
896292	JOSIVALDO JOSE DOS SANTOS	40127	7	40129	9
896390	VANIA DE FATIMA LIMA CARNEIRO LEMOS MOREIRA	40127	7	40129	9



896454	CAIO CID CHAVES CAVALCANTI	40116	6	40119	9
896489	MARIA IVONE DOS SANTOS	40137	7	40139	9
896802	LUZINETE DE SOUSA SILVA	40027	7	40029	9
896942	MARIA DE FATIMA DOS SANTOS MARTINS VAZ	40137	7	40139	9
897027	MARIA DE FATIMA CORREIA DE MOURA	40127	7	40129	9
897043	ANGELA MARIA GOMES DE ARAUJO	40117	7	40119	9
897078	JOSE CLAUDIO FERNANDES DA SILVA	40137	7	40139	9
897141	MARIA DO BOM CONSELHO GOMES DA SILVA FELICISS	40014	4	40018	8
897256	FERNANDO AUGUSTO SOARES FILHO	40137	7	40139	9
897272	VIVIANE PAIVA FERNANDES DE OLIVEIRA	40127	7	40129	9
897281	MARCOS ANTONIO FELIX DE ALMEIDA	40137	7	40139	9
897485	GLAUCIO LINS CHAVES	40117	7	40119	9
897507	FRANCISCO EVONILDON SINFRONIO	40013	3	40017	7
897515	JOSE FERNANDES DE MEDEIROS	40127	7	40129	9
897540	ABILIO DE MELO NOGUEIRA	40127	7	40129	9
897574	MARIA DO ROSARIO BRASILINO NEVES	40026	6	40029	9
897655	LUIZ NILO RAMALHO FILHO	40126	6	40129	9
897680	RONILTON PEREIRA SIMOES	40017	7	40019	9
897698	SANDRA MARIA CLARO DE FREITAS	40127	7	40129	9
897744	LINDALVA LINHARES TERTULINO	40127	7	40129	9
897817	FRANCINEIDE SANTANA CRUZ	40006	6	40009	9
897965	FERNANDO INOCENCIA DE ANDRADE	40117	7	40119	9
899330	MARIA DAS DORES BRITO SIMOES PATRIOTA	40127	7	40129	9
900036	LUISNELDA MARIA LEITE DE LIRA	40127	7	40129	9
903485	MARIA DE LOURDES SILVA BERNARDINO	40015	5	40019	9
913715	CELIA MARIA MENDONCA DE LIRA	40117	7	40119	9
915050	CECILMA BERNADETH GOMES DANTAS VIANA	40237	7	40239	9
918008	JOSE RICARDO RAMOS DE MEDEIROS FER- NANDES	40116	6	40119	9
918202	MARIA DOS REMEDIOS ALMEIDA	40087	7	40089	9
918261	EMILIA RACHEL FALCONI CAVALCANTI DE ARRUDA	40117	7	40119	9
918296	MARIA JOSE CRUZ HERCULANO	40027	7	40029	9
918351	ANA LUCIA MARINHO GOMES ROLIM	40137	7	40139	9
918377	ELIDIA PEREIRA RAMOS	40137	7	40139	9
918393	MARIA DJANETE LUCENA GALDINO	40027	7	40029	9
918563	SORAYA NARGILA BATISTA LACERDA	40117	7	40119	9
918580	MARIA DE FATIMA DE FREITAS	40115	5	40119	9
919161	FRANCISCO DE ASSIS PEREIRA DA SILVA	40127	7	40129	9
919268	MARIA JOSE GERVASIO	40007	7	40009	9
919292	MARIA DO SOCORRO TEOTONIO OLIVEIRA PEREIRA	40127	7	40129	9
919365	JOSE BONIFACIO CRUZ HERCULANO	40127	7	40129	9
919501	MARIA DE FATIMA ANTUNES	40017	7	40019	9
919691	BENEDITO NILTON HENRIQUE	40117	7	40119	9
919748	FERNANDO CAMILO DE SOUSA	40127	7	40129	9
919781	EUCLIDES ROMAO DA SILVA	40127	7	40129	9
919853	JOSE ARRUDA FILHO	40117	7	40119	9
922170	MAISA RODRIGUES GOUVEIA	40127	7	40129	9
922226	IVONETE BEZERRA DE ARAUJO FELINTO	40137	7	40139	9
922251	DILMA DILENE DE ARAUJO DE MIRANDA	40027	7	40029	9
922447	GILVANI ANTONIO ARAGAO	40117	7	40119	9
922471	RENILDA MENEZES ARAUJO DE LIMA	40126	6	40129	9
922552	JOANA DARCI SATIRO BRASILEIRO	40017	7	40019	9
922561	MARIA GUALBERTO LOPES	40127	7	40129	9
922811	ELIANE FERNANDES CIRINO	40116	6	40119	9
922838	LUIZ CARLOS MORORO SILVA	40117	7	40119	9
923192	DENISE NEVES DE ARAGAO SEIXAS	40027	7	40029	9
923206	CELIA RAMOS DA SILVA	40137	7	40139	9
923354	VALNISIA MARIA CAMPOS ALVES	40127	7	40129	9
923681	FRANCISCA SANDRA GOMES DE MELO	40127	7	40129	9
923834	TERESINHA TRAVASSOS SOUSA	40127	7	40129	9
926051	IRACI ISIDORO DE ANDRADE	40117	7	40119	9
926060	JOSEFA FARIAS MONTEIRO	40127	7	40129	9
926094	MANOEL FRANCISCO SOBRINHO	40127	7	40129	9
926116	MARIA SINEIDE LACERDA	40127	7	40129	9
926132	MARIA SALETE DA NOBREGA DINIZ	40127	7	40129	9
926175	DACIO GALDINO FERNANDES	40127	7	40129	9
926183	ANA LUCIA MARINHO GOMES ROLIM	40137	7	40139	9
926299	JURACY DE MOURA PEREIRA	40027	7	40029	9
926442	ANTONIO ERIVALDO HENRIQUE DE SOUSA	40015	5	40019	9
926540	MARIA GLAUCIETE DE FARIAS	40027	7	40029	9
926698	KLECIUS KRUEL COSTA DE MEDEIROS	40117	7	40119	9
926701	SANDRA DE LOURDES MIRANDA DE LUCENA JACINTO	40127	7	40129	9
926728	MARIA DE PAIVA MORAIS MARINHO	40117	7	40119	9
926795	RITA DE LUZIER FERNANDES DA CRUZ	40027	7	40029	9
926809	MARIA DE LOURDES ALENCAR FLORENTINO DE OLIVEI	40117	7	40119	9

927040	FATIMA APARECIDA ALVES DE SOUSA CHAVES	40126	6	40129	9
927121	MARIA DO SOCORRO BEZERRA RODRIGUES	40127	7	40129	9
927210	MARY GLAUCIA DE MORAES XAVIER MA- CHADO	40135	5	40139	9
927244	CASSANDRA MARIA AMORIM COLACO	40027	7	40029	9
927333	ISABEL CRISTINA DA COSTA E SILVA	40137	7	40139	9
927694	JOANA DARQUE GOMES DE SOUSA GUEDES	40117	7	40119	9
927724	DACIO GALDINO FERNANDES	40127	7	40129	9
927783	LENICE MARIA PINTO	40127	7	40129	9
932213	LUCIANO RICARDO TAVARES PEREIRA DE ASSIS	40526	6	40529	9
932761	MARIA DE LURDES GOMES DANTAS	40117	7	40119	9
934810	DALVA DE CASSIA TEIXEIRA MACIEL	40027	7	40029	9
934844	MARIA SELMA FERREIRA ALVES	40127	7	40129	9
934887	MARIA DAS GRACAS NUNES RODRIGUES	40127	7	40129	9
934941	MARIA CELY FELIX DA SILVA PONTES	40127	7	40129	9
934984	ZELIA MARIA LIMA DE OLIVEIRA	40117	7	40119	9
935280	JOAQUIM EFIGENIO MAIA LEITE	40137	7	40139	9
935549	VICENTE DE SOUZA ANDRADE	40127	7	40129	9
935565	SEBASTIAO PEREIRA NETO	40117	7	40119	9
935603	MARCILEIDE FERREIRA DA SILVA ALCANTARA	40127	7	40129	9
935891	JOSIMAR BATISTA PARISI	40117	7	40119	9
935956	EVA MAIA LEITE	40137	7	40139	9
936090	MARIA LOPES MOREIRA	40087	7	40089	9
945030	MARIA DE FATIMA MENDES DE SOUSA	40127	7	40129	9
950467	SIMONE MARIA UCHOA DE MORAIS TORRES	40237	7	40239	9
950696	MARIA DO SOCORRO MACEDO LIMA	40117	7	40119	9
950700	MARIA DE FATIMA DINIZ	40117	7	40119	9
951684	FRANCISCA ZUILA DOS SANTOS	40026	6	40029	9
951765	LINDINETE FERREIRA DE MORAES LIMA	40127	7	40129	9
951773	ROSILDA MARIA ARAUJO SALES RODRIGUES	40067	7	40069	9
956333	MARIA ELIZABETE DA SILVA	40017	7	40019	9
957097	FRANCISCA LEITE DE SOUTO FALCAO	40117	7	40119	9
961744	MARIA EUNICE GARCIA DE ARAUJO	40117	7	40119	9
979325	FRANCISCA PEREIRA DA SILVA	40117	7	40119	9
1005243	LUCIA MENDES DUARTE SILVA	40027	7	40029	9
1017446	MARIA VALDETE ALVES NUNES	40027	7	40029	9
1032143	FRANCISCA TEREZA CORREIA GOMES	40537	7	40539	9
1046063	ANA MARIA ALVES NEVES	40125	5	40129	9
1064657	MARIBEL MOURA MEDEIROS	40127	7	40129	9
1072391	HILDETH HELIDA COSTA DE ARAUJO	40127	7	40129	9
1108191	MARTHA REJANE DE SOUSA LEITE GUEDES	40127	7	40129	9
1129040	PAULO JOSE DE MELLO CAVALHEIRO	40127	7	40129	9
1129058	MARIA KATIA DE OLIVEIRA DIAS	40026	6	40029	9
1129066	GILBERTO ALEXANDRINO FILHO	40135	5	40139	9
1129261	MARIA ALVES BEZERRA	40127	7	40129	9
1129589	MARIA SANDRA RODRIGUES DOS SANTOS	40137	7	40139	9
1129678	MARIA DA CONCEICAO DE MORAIS ARAUJO LIMEIRA	40117	7	40119	9
1130358	ALANA MARIA NEVES DA SILVA	40007	7	40009	9
1130480	FRANCISCA LUCIMAR DE ARAUJO CAVAL- CANTE	40127	7	40129	9
1130749	MARIA DAS GRACAS SOUZA	40127	7	40129	9
1130765	MARIA DO SOCORRO ALBINO TORREAO MOTA	40127	7	40129	9
1130790	LUCIA DE CASSIA DE SOUSA OLIVEIRA	40117	7	40119	9
1131605	AUDINETE FRANCO DE SANTANA	40037	7	40039	9
1131648	MARIA BERNADETE BARROS LACERDA	40027	7	40029	9
1132601	ANTONIO DELANIO ANDRADE	40127	7	40129	9
1132857	MARIA CARMELITA SANTANA DA COSTA SEVERO	40017	7	40019	9
1133403	ELIZABETE FERREIRA DA SILVA	40027	7	40029	9
1134884	EDMILSON CLEMENTINO DOS SANTOS	40127	7	40129	9
1135007	MARIA DA GUIA DE SOUZA FERREIRA ALVES	40027	7	40029	9
1137646	OZINEIDE BRAZ DAMASCENO	40127	7	40129	9
1138031	FRANCISCA GISLEINE CANDIDO DE SOUSA	40127	7	40129	9
1138162	ISNA DANTAS VIEIRA	40117	7	40119	9
1140515	MARIA HELENA POTTER DA COSTA	40027	7	40029	9
1141686	CELIA MARIA MENDES NOBREGA DE ALENCAR	40237	7	40239	9
1142658	CONSUELO MEDEIROS CLEMENTINO	40527	7	40529	9
1143336	JOVANIA FREIRES CAMPOS	40127	7	40129	9
1143913	FRANCINETE BELARMINO DE SOUZA TUNICO	40127	7	40129	9
1144090	CLEIDE EPAMINONDAS DE SOUZA LOPES	40127	7	40129	9
1145207	REJANE GOMES DE SOUSA	40127	7	40129	9
1145321	GENI CARDOSO LEITE	40137	7	40139	9
1145410	ANTONIO GOMES DE LIMA	40007	7	40009	9
1148257	MARCOS VALERIO DE SOUSA BANDEIRA	40117	7	40119	9
1148346	JOAO BENIGNO DE ARAUJO	40075	5	40079	9
1148460	VALDECI FREIRE DA SILVA	40127	7	40129	9
1148516	MIRICLEIDE OLIVEIRA MARTINS SANTANA	40127	7	40129	9
1150332	LUCIMAR PEREIRA DA SILVA	40117	7	40119	9

1157264	MARIA JOSE FIGUEIREDO	40115	5	40119	9
1160320	MARIA DA CONCEICAO CRUZ DE SALES	40017	7	40019	9
1160567	MARIA LENILZA DE OLIVEIRA	40127	7	40129	9
1160613	ZAIRA FELIX DA SILVA	40127	7	40129	9
1160672	SANDRO ALBERTO DE SOUZA	40117	7	40119	9
1160702	SIMONE CHAVES SOARES COUTINHO	40127	7	40129	9
1160753	FERNANDA DA SILVA MELO CORREIA	40127	7	40129	9
1160818	OLIVANIA ALCANTARA GUEDES	40127	7	40129	9
1160834	ANA MARIA DAVID	40127	7	40129	9
1160877	MARIA REJANE DOS ANJOS FEITOZA	40027	7	40029	9
1160940	JOSELANE DOS SANTOS NASCIMENTO	40117	7	40119	9
1162519	ROBERTO RIBEIRO DE OLIVEIRA	40127	7	40129	9
1163256	SONIA ELIZABETH SALES NOBREGA	40027	7	40029	9
1163400	MARIA BETANIA MONTEIRO QUELE	40027	7	40029	9
1163434	SANDRA DE BRITO PRIMO	40117	7	40119	9
1163477	RISONETE DA SILVA LOBO	40017	7	40019	9
1164180	VERONICA GUIMARAES PEREIRA	40226	6	40229	9
1165194	ADRIANNA NOBREGA LUSTOZA	40127	7	40129	9
1166433	JOSEFA LUCIMAN LIMA DINIZ	40017	7	40019	9
1167286	NATALIA FILGUEIRA ALVES DE OLIVEIRA	40116	6	40119	9
1167383	MARIA DE FATIMA CHAGAS OLIVEIRA	40007	7	40009	9
1167677	IRUZA TERTULIANO TRIGUEIRO DE ALMEIDA	40026	6	40029	9
1167936	JOSE EVERALDO LOPES DOS SANTOS	40127	7	40129	9
1168169	MARIA DAS DORES SERAFIM FELIX	40027	7	40029	9
1168690	MARIA DO SOCORRO DA CUNHA ARAUJO SOUSA	40016	6	40019	9
1168797	MARIA IRENILCE DE FATIMA CALIXTO ROCHA	40235	5	40239	9
1168801	MARIA JOSEANE DE SENA GOMES	40127	7	40129	9
1168932	MARIA DE FATIMA DA ROCHA SILVA	40127	7	40129	9
1168941	GISELIA DE ARAUJO NUNES	40127	7	40129	9
1169629	MARLENE TAVARES LEITE DA SILVA	40007	7	40009	9
1169661	VALQUIRIA ARAUJO DE MEDEIROS	40017	7	40019	9
1169793	JOSEFA NETA FERREIRA	40027	7	40029	9
1169815	ERALDO MORAIS DE MEDEIROS	40077	7	40079	9
1169980	MARIA AUXILIADORA FORMIGA FONTES	40017	7	40019	9
1170295	MARLUCE EDUARDO DA SILVA	40127	7	40129	9
1170872	LUCIA DE FATIMA DAVID DE OLIVEIRA SILVA	40126	6	40129	9
1171020	ROSIMA NOEMEA ARAUJO CLEMENTINO	40127	7	40129	9
1171046	ROSANEI PINTO DE ARAUJO	40127	7	40129	9
1171682	MARIA DE FATIMA LEITE	40016	6	40019	9
1171917	MARIA GORETE CHAVES DE SOUSA	40127	7	40129	9
1171925	ITALANEI CHAVES DE SOUSA	40017	7	40019	9
1171933	VERIALUCIA DIAS DE LACERDA	40127	7	40129	9
1172981	FRANCISCA BATISTA DA SILVA LIMA	40127	7	40129	9
1173049	FRANCISCA IRINEUZA ALVES DE LACERDA PEREIRA	40027	7	40029	9
1173073	JOSEFA RODRIGUES DA SILVA	40127	7	40129	9
1173359	MARIA JOSE LINHARES MARIANO DE SA	40127	7	40129	9
1173936	GRACILETE GUILHERME FREIRE	40026	6	40029	9
1177338	MARIA DE LOURDES DE ARAUJO LIRA ANDRELLINO	40127	7	40129	9
1177397	IZABEL CRISTINA MARTINS	40147	7	40149	9
1177508	GERALDA LACERDA FERREIRA	40017	7	40019	9
1177605	MARIA APARECIDA DOS SANTOS NASCIMENTO	40127	7	40129	9
1177753	FRANCISCA RISOMAR VIEIRA	40027	7	40029	9
1178709	LUCIA DIAS DE SOUSA	40017	7	40019	9
1178857	MARIA IVOLITA PEREIRA DIAS	40087	7	40089	9
1179462	AGUINALDO SALVINO DE ARAUJO	40117	7	40119	9
1179489	VERA LUCIA TORRES GAMBARRA	40127	7	40129	9
1179667	ANA LEDA ITALIANO DE ARAUJO	40117	7	40119	9
1180011	ADAO SOARES DE SOUSA	40017	7	40019	9
1180061	MONICA MARIA MEDEIROS DA SILVA	40027	7	40029	9
1180657	MARCOS ANTONIO BARBOSA	40117	7	40119	9
1180959	MARIA ROSILENE BRAZ BARROS	40127	7	40129	9
1182668	MARIA HELENA DE MENDONCA RIBEIRO	40027	7	40029	9
1182927	ISTRIA MARIA ALVES DE LEMOS	40137	7	40139	9
1182935	VERONICA MARIA SABINO DE ARAUJO OLIVEIRA	40137	7	40139	9
1182951	MARIA DA CONCEICAO QUEIROZ DE ARARUNA	40127	7	40129	9
1185284	SOLANGE MARIA ANTAS DE SOUSA	40126	6	40129	9
1185811	MARIA APARECIDA LEITE	40007	7	40009	9
1186086	EDVAL ANGELO PEREIRA	40127	7	40129	9
1186451	ERIOMILZA ESTRELA DE LACERDA	40127	7	40129	9
1186752	MARIA DO SOCORRO ALVES	40127	7	40129	9
1186884	YONAS SOARES LEITE	40077	7	40079	9
1188232	RONILDA BRITO MACIEL	40016	6	40019	9
1188861	NATANAEL FRANCISCO DOS SANTOS	40127	7	40129	9
1189590	GILZA MARIA COSTA DE FARIAS	40117	7	40119	9
1189832	MARISA DO MONTE ANDRADE SOARES	40027	7	40029	9
1191039	MARIA DAS GRACAS BRASILEIRO	40127	7	40129	9

1191071	JOANA LOPES DE ARAUJO	40037	7	40039	9
1193856	ILCA ANDRADE DE LIMA	40027	7	40029	9
1193929	GENIVALDO DA SILVA FIGUEIREDO	40127	7	40129	9
1194470	ROSILANE FELIX ROLIM DELFINO	40017	7	40019	9
1194500	FRANCISCO DE ASSIS OLIVEIRA	40127	7	40129	9
1195042	EDNA PEDROSA DOS SANTOS MEIRELES	40117	7	40119	9
1196693	DJALVA RUFINO DA SILVA FARIAS	40127	7	40129	9
1196723	ALAIDE COSTA SANTIAGO PRAZINHO	40115	5	40119	9
1197037	MARIA ELPIDIA GONDIM DO AMARAL	40027	7	40029	9
1197100	AILA MARIA DELFINO FERREIRA	40007	7	40009	9
1198629	MARIA DO SOCORRO MENEZES	40127	7	40129	9
1203746	JOANA DARCK NUNES DE LUCENA	40127	7	40129	9
1205137	ANTONIA ALVES NUNES DE SOUZA	40027	7	40029	9
1205145	MARIA SOCORRO ARAUJO SA	40127	7	40129	9
1205242	LUCIA TERTULIANO DA SILVA BRITO	40017	7	40019	9
1205251	FRANCISCA MARINHO DE OLIVEIRA BARRETO	40077	7	40079	9
1205773	CRISANEA MARIA ARAUJO BEZERRA	40017	7	40019	9
1206273	TANIA MARIA CALISTO DOS SANTOS	40127	7	40129	9
1208268	MARIA SIDNEIDE DE SOUSA ESTRELA	40017	7	40019	9
1208284	MARIA DAS GRACAS ALVES	40016	6	40019	9
1208969	MARIA DO SOCORRO LEITE DE CALDAS	40127	7	40129	9
1208985	JOAQUIM LOPES PINTO	40126	6	40129	9
1209060	LIDIA NUNES VIANA ALVES	40027	7	40029	9
1210726	ROSALIA MENDES DE MELO SOUTO	40116	6	40119	9
1213172	LIZIEUX ALCY DOS ANJOS MARREIRO	40127	7	40129	9
1216252	EDINA MARIA AVELINO DE ALMEIDA LOPES	40127	7	40129	9
1216694	ANTONIO JOSE DE MELO LIRA	40127	7	40129	9
1218336	MARIA DO SOCORRO MELO FRAGOSO FORMIGA	40127	7	40129	9
1219081	MARIA DE FATIMA DUARTE LIMA	40117	7	40119	9
1222554	MARUZA MOREIRA PINTO	40127	7	40129	9
1222694	MARIA ILMA MENDES PEDROZA	40127	7	40129	9
1224174	MARIA JOSE GUEDES LIMA	40017	7	40019	9
1227050	MARIA DOS PRAZERES DOS SANTOS	40127	7	40129	9
1227742	EDVIRGES LINO DE ARAUJO	40016	6	40019	9
1227904	MARIA DE FATIMA LEITE DE CALDAS	40017	7	40019	9
1228021	JOANITA GOMES DA SILVA	40117	7	40119	9
1228081	MARIA JOSENY DE LIMA MEDEIROS ASSIS	40027	7	40029	9
1230093	MANUEL UBIRAMAR DE LIMA MENDES	40087	7	40089	9
1230182	MARIA DE FATIMA ALVES DOUETTS	40127	7	40129	9
1231031	YONE DE MORAIS RIO BRANCO	40125	5	40129	9
1231146	AGRIPINO ELIAS GOMES DE ARAUJO	40117	7	40119	9
1234633	MARIA GORETTI DIAS DE ARAUJO	40127	7	40129	9
1234650	SALEZIA GOMES XAVIER	40127	7	40129	9
1235214	MARIA HELENA ROSADO TRIGUEIRO ARNAUD	40127	7	40129	9
1238256	MARIA DARLI DE LACERDA GOMES	40137	7	40139	9
1239147	MAURICELIA ALVES	40027	7	40029	9
1239490	ZALDENIRA BEZERRA DA SILVA	40017	7	40019	9
1240153	MARIA BERNADETE PEREIRA ALVES	40017	7	40019	9
1240609	MARIA DA CONCEICAO LEITE DE CALDAS	40117	7	40119	9
1241915	MARIA JOSE BEZERRA	40027	7	40029	9
1242768	RIVANILDA DE LOURDES DE ALBUQUERQUE RAMOS	40127	7	40129	9
1242873	ADAUTO DE ALMEIDA SILVA	40127	7	40129	9
1242954	RENILDA BEZERRA DE MEDEIROS WANDERLEY	40017	7	40019	9
1243420	ANTONIO DA SILVA GOMES	40127	7	40129	9
1254031	WERTEVAN SILVA FERNANDES	40137	7	40139	9
1254065	GILBERTO DE SOUSA SILVA	40116	6	40119	9
1266004	LUCIA MARIA DA SILVA	40127	7	40129	9
1267485	ROSILDA MARIA DOS ANJOS	40027	7	40029	9
1283987	CELLY ALBUQUERQUE NOGUEIRA DE FREITAS	40137	7	40139	9
1284177	MARIA ENILDA CORDEIRO	40077	7	40079	9
1285653	MARIA AUXILIADORA FURTADO	40127	7	40129	9
1286561	ELZIRA MARIA FONSECA DE LUCENA COSTEIRA	40117	7	40119	9
1286609	MARIA DO CARMO SILVA	40127	7	40129	9
1287249	OSVALDO XAVIER DE FREITAS	40017	7	40019	9
1287931	JOEL MOURA FILHO	40127	7	40129	9
1287966	MARIA DAS GRACAS CAVALCANTI	40127	7	40129	9
1288075	SANDRA DE FATIMA SANTOS FERREIRA DE ANDRADE	40127	7	40129	9
1288202	JOAQUIM GOMES BARBOZA NETO	40127	7	40129	9
1289047	JOSE ISIDRO ALVES	40127	7	40129	9
1289161	RIVALDO CESAR DUARTE COSTA	40117	7	40119	9
1289268	MARIA BETANIA LEAL DANTAS	40127	7	40129	9
1289284	JOSE CARREIRO DE ALMEIDA FILHO	40127	7	40129	9
1289292	MARIA DE FATIMA MORAIS DE ASSIS	40127	7	40129	9
1289306	MARIA DO SOCORRO DE MIRANDA RIBEIRO	40117	7	40119	9
1289365	EDINALDO BARROS	40127	7	40129	9
1289624	JOSE CARLOS DE OLIVEIRA	40127	7	40129	9
1289683	MARIA LUCINETE ELIAS MAIA	40137	7	40139	9
1289764	MARIA AUXILIADORA CLEMENTE DANTAS REIS	40137	7	40139	9



1290126	MARIA JOSENIA DUARTE PEREIRA	40127	7	40129	9
1290525	ALCINEIDE EVARISTO DE SOUSA	40127	7	40129	9
1291122	FRANCISCA VANIA ROCHA NOBREGA	40137	7	40139	9
1291131	JOSE SOUSA DE LUCENA	40127	7	40129	9
1291157	IRAQUITANIA FERREIRA DINIZ	40127	7	40129	9
1291181	MARIA APARECIDA TRINDADE COSTA	40137	7	40139	9
1291246	MARIA DO SOCORRO DE LUCENA GOMES	40136	6	40139	9
1291530	JOSE DE CALDAS LEMOS NETO	40127	7	40129	9
1291611	VERONICA MARIA DE LIMA SILVA	40115	5	40119	9
1291769	MARIA APARECIDA VASCONCELOS DE LIMA NOBREGA	40127	7	40129	9
1291815	MARIA NAZARETH TAVARES NASCIMENTO	40137	7	40139	9
1291831	ISABEL ARCANGELA DE LUCENA	40077	7	40079	9
1291858	MARIA IRISNALDA DE FIGUEIREDO COSTA	40136	6	40139	9
1292528	ANTONIO FRANCISCO MUNIZ DE MEDEIROS	40127	7	40129	9
1293044	MARIA SONIA DO CARMO ALBUQUERQUE CARVALHO	40137	7	40139	9
1293401	SANDRA MARIA MARTINS SILVA	40127	7	40129	9
1293532	VALDISA DE SOUSA CARVALHO	40017	7	40019	9
1293770	MARIA HELENA MATOS LISBOA	40137	7	40139	9
1293788	ROBERTO SANDINO DE MENDONCA FURTADO	40085	5	40089	9
1294431	ROSSINI FREIRE DE ARAUJO	40147	7	40149	9
1294504	MONICA DUARTE LAUREANO	40127	7	40129	9
1294687	JOSE ARAUJO BATISTA	40127	7	40129	9
1294776	PETRONILA MARIA QUEIROGA DE OLIVEIRA	40117	7	40119	9
1294865	VALDI CARLOS CASIMIRO DA SILVA	40137	7	40139	9
1294920	INACIO JOSE DA SILVA	40117	7	40119	9
1294971	ISINEIDE LIRA AMORIM	40117	7	40119	9
1295071	LIGIA MARQUES DA SILVA	40077	7	40079	9
1295187	MARIA DO CARMO DE MEDEIROS	40127	7	40129	9
1295497	PAULINA PEREIRA DA ROCHA	40127	7	40129	9
1295501	ELI DA SILVA MARTINS	40117	7	40119	9
1295519	VERA LUCIA DA SILVEIRA GUIMARAES	40127	7	40129	9
1295691	VERONICA MARIA DE SOUSA SANTOS	40027	7	40029	9
1295861	MARIA DO SOCORRO DE SOUSA LACERDA	40127	7	40129	9
1296094	FRANCISCO CARLOS SALES CARTAXO	40127	7	40129	9
1296141	EDMUNDO VALERIO DA SILVA	40127	7	40129	9
1296175	ANTONIO FERMINO DE FREITAS	40127	7	40129	9
1296272	MARILENE MELO SILVA DE FREITAS	40127	7	40129	9
1296515	GLORIA NATALICIA PAZ DE OLIVEIRA	40117	7	40119	9
1296621	FABIO ARAUJO DA COSTA	40117	7	40119	9
1296663	ANA LUCIA DE LUCENA OLIVEIRA	40127	7	40129	9
1296736	MARIA JOSE ROLIM FERREIRA DO NASCIMENTO	40127	7	40129	9
1297139	MARIA HILMA PINHEIRO CARNEIRO DE LEMOS	40137	7	40139	9
1297261	APARECIDA DO SOCORRO ARAGAO DE LUCENA SOARES	40127	7	40129	9
1297465	RIVALDO MAIA GOMES	40137	7	40139	9
1297481	RICARDO JOSE CANTALICE DA SILVA MELO	40117	7	40119	9
1297503	EDSON DA COSTA E SILVA	40117	7	40119	9
1297546	MARIA JOSE TAVARES DA SILVA	40127	7	40129	9
1297571	PAULINO CARNEIRO DE SOUZA	40117	7	40119	9
1297601	ELIENE ABRANTES DE ANDRADE	40127	7	40129	9
1297694	REJANE GOMES DE ALBUQUERQUE	40127	7	40129	9
1297830	MARIA LUIZA JENNER ROSAS	40127	7	40129	9
1298003	MARGARETH MONICA DE FRANCA	40127	7	40129	9
1298054	ANTONIO DE PADUA MARIZ TIMOTEO	40117	7	40119	9
1298089	MARCONDES ALVES DA COSTA	40127	7	40129	9
1298127	MARIA DE FATIMA PEREIRA XAVIER	40114	4	40119	9
1298194	SUELY DE OLIVEIRA PEREIRA	40127	7	40129	9
1298224	MARIA SUELY MAIA	40127	7	40129	9
1298267	DARLENE ALCANTARA BARBOZA	40127	7	40129	9
1298364	JOSE RAMOS DE SOUZA	40115	5	40119	9
1298526	MERCIA DE LOURDES CAVALCANTI ROCHA	40127	7	40129	9
1298585	CARMENILDA TAVARES DE ALMEIDA	40117	7	40119	9
1298747	RONALDO DOS ANJOS	40127	7	40129	9
1298984	CARLOS AUGUSTO COSTA MONTEIRO	40136	6	40139	9
1298992	OTAVIO FERREIRA BARROS SOBRINHO	40137	7	40139	9
1299026	NILMA LIMA DA SILVA	40127	7	40129	9
1299212	MARIA DE FATIMA MARCULINO LOPES	40127	7	40129	9
1299263	LEDA BENEDITO DE SOUZA	40127	7	40129	9
1299328	JOSE UBIREVAL DELGADO	40027	7	40029	9
1299409	MARCIA CRISTINA MONTENEGRO MACHADO MOURA	40116	6	40119	9
1299620	ROBERTA CARVALHO CAVALCANTI DE ALBUQUERQUE FA	40117	7	40119	9
1299662	TANIO JOSE DE ALBUQUERQUE VIANA	40137	7	40139	9
1300041	LUIZA NOBUKO HIROTA ARAKAKI	40096	6	40099	9
1300121	LUIZ SILVA DOS SANTOS	40117	7	40119	9
1300202	MARIA DAS GRACAS SOARES DE OLIVEIRA	40127	7	40129	9
1300229	NELSON GONCALO DOS SANTOS	40127	7	40129	9

1300245	RICARDO ANTONIO CROCCIA MACEDO	40087	7	40089	9
1300318	ZEILDA GOMES DO NASCIMENTO	40116	6	40119	9
1300351	LILIAN MARIA RIBEIRO CARREIRA BARBOSA	40127	7	40129	9
1300377	ANA MARIA MEIRELES DE PONTES MENDES	40137	7	40139	9
1300458	ANA ROSA HOLMES MADRUGA	40127	7	40129	9
1300580	MARIA JOSE BARBOSA DE LIMA	40077	7	40079	9
1300717	WALMIR JOSE DO NASCIMENTO	40127	7	40129	9
1300725	LUIZ GERALDO TAVARES DE MELO FILHO	40127	7	40129	9
1300741	GAUDIOSO CAETANO DE SOUZA FILHO	40127	7	40129	9
1300938	JAILTON MACIEL ALEXANDRE	40117	7	40119	9
1301012	JOSE CARLOS DO AMARAL	40127	7	40129	9
1301489	JOSE EDIMAR VIEIRA COSTA	40115	5	40119	9
1301608	JOSE PEREIRA DO NASCIMENTO	40137	7	40139	9
1302035	MARIA DA CONCEICAO RODRIGUES DA COSTA	40117	7	40119	9
1302043	REGINALDO MARINHO RIBEIRO	40115	5	40119	9
1302051	VERONICA SANTANA VIEIRA	40127	7	40129	9
1302060	GERALDA MAGDALA SANTOS SALUSTINO	40127	7	40129	9
1302191	LOURIVALDO JOAO DA SILVA	40115	5	40119	9
1302221	JOSE EDSON DA SILVA	40127	7	40129	9
1302230	JOSENILDO SOUSA SILVA	40127	7	40129	9
1302418	MARCIA TOSCANO DE BRITTO AQUINO	40137	7	40139	9
1302671	IRANILDA DOS SANTOS	40127	7	40129	9
1302922	IRIS MARIA SIMOES DA SILVA	40117	7	40119	9
1302973	REJANE MARIA DE CARVALHO ESPINOLA	40137	7	40139	9
1303015	DAMIANA ARISVANIA BATISTA BERTO CAMPOS	40137	7	40139	9
1303040	CRISTIANA BRITO DE FIGUEIREDO	40117	7	40119	9
1303082	RISOLENE BERTO DA SILVA	40127	7	40129	9
1303104	VANDA MARIA FELIX BARBOSA	40137	7	40139	9
1303147	EDSON FELISMINO	40027	7	40029	9
1303163	KLENIA MARIA PEREIRA TREVISOL	40017	7	40019	9
1303198	ANA MARIA NUNES CAVALCANTE GUEDES	40126	6	40129	9
1303473	LUCILDA DOS SANTOS MARQUES	40117	7	40119	9
1303481	MARIA DO CARMO ARAUJO BEZERRA	40137	7	40139	9
1303503	CELMA MARIA DE OLIVEIRA	40127	7	40129	9
1303716	LOURIVAL LEMOS FILHO	40127	7	40129	9
1303724	GILMAR JOSE DA SILVA	40127	7	40129	9
1303864	ELISABETH FERREIRA DO NASCIMENTO	40115	5	40119	9
1303902	ROUSSEAU IMPERIANO DA SILVA	40127	7	40129	9
1303937	LUZIMAR GONCALVES SILVA DO NASCIMENTO	40127	7	40129	9
1303988	MARIA CONCEICAO FIGUEIREDO DA ROCHA	40127	7	40129	9
1304071	MARIA DE FATIMA NOBREGA	40127	7	40129	9
1304097	CARLA MARIA COSTA DE MENDONCA	40127	7	40129	9
1304127	ANA MARIA JORGE DE SOUZA CARNEIRO	40127	7	40129	9
1304160	ROSA CRISTINA GUEDES ALMEIDA SILVA	40127	7	40129	9
1304291	MARIA CICERA FIDELIS DE SOUZA	40126	6	40129	9
1304348	ELISABETH SILVA PEREIRA	40127	7	40129	9
1304445	MARILUCE SIMOES DE SOUZA	40127	7	40129	9
1304470	JOSEFA DIAS DE PONTES	40127	7	40129	9
1304500	MARIA JOSE DE SOUZA MARTINS	40126	6	40129	9
1304518	MARIA DE FATIMA SILVA E LIMA	40137	7	40139	9
1304691	GILKA FARIAS TARGINO MACEDO	40127	7	40129	9
1304704	MARCELO DA COSTA GADELHA	40117	7	40119	9
1304780	JOSE LUIZ DA SILVA	40136	6	40139	9
1304844	LUPERCIO DANIEL DA SILVA	40117	7	40119	9
1305018	ISAURINA FERREIRA NOBREGA DINIZ	40127	7	40129	9
1305221	LUIZ GONZAGA ARAUJO PEREIRA	40116	6	40119	9
1305352	MARIA DA PENHA ISMAEL DA SILVA	40026	6	40029	9
1305450	JOAO CARLOS DUARTE DE LIMA	40147	7	40149	9
1305549	JOSE VAMBERTO DE OLIVEIRA SANTOS	40127	7	40129	9
1305557	VERA LUCIA MUNIZ LIVIERI JERONIMO	40015	5	40019	9
1305620	VALDENICE FERREIRA DA SILVA	40027	7	40029	9
1305735	EDVANIA DO NASCIMENTO SILVA	40017	7	40019	9
1305808	LUCICLEIDE SATIRO DA NOBREGA	40027	7	40029	9
1306014	ROSIANE SANTANA DE MELO	40017	7	40019	9
1306073	ELIZABETH GONCALVES DE FREITAS SILVA	40027	7	40029	9
1306081	TEREZA CRISTINA DA SILVA TORRES	40027	7	40029	9
1306219	LUCIA DE FATIMA SENA DA SILVA BRITO	40087	7	40089	9
1306286	VALERIA MARIA PESSOA TOMAZ	40117	7	40119	9
1306294	CELIA MARIA DE MEDEIROS NASCIMENTO SITONIO	40127	7	40129	9
1306316	JEANNY SERAFIM GALDINO LUCENA	40127	7	40129	9
1306359	MARIA DA GUIA SIMIAO DA SILVA	40017	7	40019	9
1306383	CARLOS HENRIQUE BENTO BARAO	40115	5	40119	9
1306405	KATIA MOREIRA MEDEIROS SALES	40126	6	40129	9
1306481	MARIA GORETE GONCALVES COSMO	40127	7	40129	9
1306529	ELIANE CARMEN RAMOS DA SILVA	40127	7	40129	9
1306693	ROBERTO QUEIROZ CAVALCANTE	40127	7	40129	9
1306774	CELIA MARIA BATISTA DE OLIVEIRA	40027	7	40029	9
1306944	MARIA TERESA DIAS DA SILVA	40026	6	40029	9

1306952	FRANCISNEIDE QUEIROZ MEDEIROS DA SILVA	40116	6	40119	9
1306979	WILMA MARIA SILVA DOS SANTOS	40017	7	40019	9
1307029	MARISA DE FATIMA DOS SANTOS ARRUDA	40005	5	40009	9
1307185	MARIA HILDETE CARNEIRO MARTINS	40127	7	40129	9
1307282	ELBA GEAN AZEVEDO DE ALBUQUERQUE	40115	5	40119	9
1307321	HILMA PAULINO SOARES	40077	7	40079	9
1307339	NILDO BASTOS DA SILVA	40126	6	40129	9
1307380	MARIA DO CARMO SILVA	40127	7	40129	9
1307428	ROGERIA FLAVIA VASCONCELOS DE MELO	40127	7	40129	9
1307436	MARINEUMA ADIJUTO DE OLIVEIRA	40017	7	40019	9
1307452	ROSALBA GOMES LINHARES	40027	7	40029	9
1307517	ANTIÓGENES SANTOS DA COSTA	40117	7	40119	9
1307665	CLEIDIVANE MARQUES BRONZEADO DE MOURA	40027	7	40029	9
1307673	ATENILDE FERREIRA GOMES	40137	7	40139	9
1307851	JOSANE MARIA VIEIRA DE SOUZA MAHON	40127	7	40129	9
1307894	ANA MARIA ALVES DE SOUZA	40127	7	40129	9
1307908	CARMEM LUCIA SILVA DE SOUZA	40127	7	40129	9
1307941	SEVERINA SOARES DA SILVA NASCIMENTO	40027	7	40029	9
1308009	CELIA FRANCISCA DE SOUZA	40027	7	40029	9
1308068	RUTH PAULINO DOS SANTOS FARIAS	40027	7	40029	9
1308114	ANA APARECIDA DE ARAUJO DANTAS	40127	7	40129	9
1308157	JUDITE TRAVASSOS SARINHO	40017	7	40019	9
1308432	SANDRA HELENA MONTEIRO GUEDES	40127	7	40129	9
1308530	ALDA SOLEIDE DE OLIVEIRA	40027	7	40029	9
1308599	MARIA DA LUZ CAMILO DA SILVA	40127	7	40129	9
1308734	LINDINALVA VASCONCELOS DA SILVA	40026	6	40029	9
1308980	DEYSE LUCED FERNANDES DE CASTRO	40017	7	40019	9
1309048	OZANIRA ALVES MARQUES DE OLIVEIRA	40027	7	40029	9
1309137	NECI DE MELO GOMES	40016	6	40019	9
1309153	MARIA JOSE SANTOS DA SILVA	40027	7	40029	9
1309226	MARIA GORETH FERRAZ BARBOSA CABRAL	40017	7	40019	9
1309277	TATALICE NASCIMENTO DE OLIVEIRA	40017	7	40019	9
1309293	JOSENILDE SOARES MARTINS DA SILVA	40027	7	40029	9
1309315	VERA LUCIA PEIXOTO	40027	7	40029	9
1309358	GLIVANEYDE MARIA DE SOUZA NUNES	40017	7	40019	9
1309439	SIMONE CRISTINA GUEDES DINIZ	40017	7	40019	9
1309480	DJANEIDE RAMOS DA SILVA	40027	7	40029	9
1309579	ROSILENE DE OLIVEIRA LIMA	40027	7	40029	9
1309587	ANA DE FRANCA OLIVEIRA	40026	6	40029	9
1309595	CLEONEIDE JERONIMO DE SOUZA	40137	7	40139	9
1309617	ROSA DE ANDRADE LUIZ	40027	7	40029	9
1309641	ALZENIR DE LUCENA GOMES	40027	7	40029	9
1309676	MARLENE LIRA MACHADO	40117	7	40119	9
1309706	MARILENE LIRA MACHADO DUARTE	40027	7	40029	9
1309731	ROSA DE LOURDES AMORIM	40027	7	40029	9
1309773	LILIAN FERNANDES DOS SANTOS	40027	7	40029	9
1309803	VERA LUCIA ALTINA NUNES	40027	7	40029	9
1309846	MARCIA LUSTOSA FELIX GUEDES	40147	7	40149	9
1309927	REJANE DE LOURDES SOARES	40127	7	40129	9
1310232	NEDJANE CAVALCANTI DE LIMA GUEDES SARMENTO	40127	7	40129	9
1310291	MARIA AUXILIADORA DE BRITO VEIGA PESSOA	40005	5	40009	9
1310372	MARIA DE FATIMA DA SILVA	40025	5	40029	9
1310445	JOSEFA CONSTANTINO GOMES DA SILVA	40017	7	40019	9
1310593	MARIA DA CONCEICAO GOMES	40117	7	40119	9
1310712	SONIA MARIA SILVA DOS SANTOS	40026	6	40029	9
1310925	MARIA DO SOCORRO VICENTE DOS SANTOS	40027	7	40029	9
1310941	ANTONIA FREIRE DE ARAUJO BARRETO	40016	6	40019	9
1311000	VERONICA MARIA PEREIRA DE ALMEIDA MARTINS	40127	7	40129	9
1311026	NIVALDO MARACAJA FILHO	40127	7	40129	9
1311123	HERIBERTO TIMOTEO DE SOUZA	40007	7	40009	9
1311191	MARIA EDILENE CORREIA	40127	7	40129	9
1311221	MARIA DO SOCORRO NOBREGA DE PONTES	40027	7	40029	9
1311298	MARIA DOMINGOS ALVES	40026	6	40029	9
1311301	MARIA ALEUDA PEREIRA SPENCER	40027	7	40029	9
1311352	MIRIAM PEREIRA DO NASCIMENTO	40027	7	40029	9
1311441	ALBERTO JOSE DOS SANTOS	40127	7	40129	9
1311506	MARIA ROSANA DE OLIVEIRA	40027	7	40029	9
1311557	MARIA IEDA CORREIA PEREIRA	40007	7	40009	9
1311689	DILEUSE HELENA DA SILVA ALBUQUERQUE	40007	7	40009	9
1311743	ALZENIRA ARAUJO DA SILVA	40027	7	40029	9
1311832	SOLANGE FARIAS DE MEDEIROS	40005	5	40009	9
1311921	MARIA LUCIA ALVES	40127	7	40129	9
1312090	MARIA DAS GRACAS FERREIRA SERRANO	40026	6	40029	9
1312138	MARIA HILDA DA SILVA BORGES	40117	7	40119	9
1312235	IZABEL DO NASCIMENTO VANDERLEI	40125	5	40129	9
1312367	LUCIVAN EVANGELISTA DA SILVA	40077	7	40079	9

1312383	MARIA VIDAL DE ARRUDA NUNES	40127	7	40129	9
1312464	ROSALIA DE LOURDES NEVES SILVA	40127	7	40129	9
1312588	MARIA MARQUES MACIEL	40005	5	40009	9
1312898	MIRIAM GOMES DA SILVA MONTEIRO DE OLIVEIRA	40077	7	40079	9
1312910	LUZIMAR DO NASCIMENTO RODRIGUES	40037	7	40039	9
1313002	MARIA LEONICE BEZERRA ALVES	40017	7	40019	9
1313037	ADELZA HENRIQUE VIEIRA	40027	7	40029	9
1313142	MARIA DO SOCORRO COSME PEREIRA	40026	6	40029	9
1313151	ELIANE PEREIRA DA SILVA LUCENA	40127	7	40129	9
1313266	ADRIANA CAVALCANTI DA SILVA RODRIGUES	40077	7	40079	9
1313380	FRANCINEIDE DANTAS DA SILVA	40117	7	40119	9
1313436	JUCELIA MARIA DE FARIAS	40027	7	40029	9
1313487	TERESINHA DE JESUS ALMEIDA CAMPOS	40027	7	40029	9
1313517	MARIA ROBERIA COSTA CASTRO	40027	7	40029	9
1313568	MARIA ALVES DA SILVA MAGALHAES	40127	7	40129	9
1313584	MARIA FORMIGA DOS SANTOS ROSENDO	40127	7	40129	9
1313592	MARIA FRANCISCA FERNANDES GUILHERME	40027	7	40029	9
1313606	MARIA INES DA FONSECA	40127	7	40129	9
1313622	SETRUNA LINHARES RODRIGUES	40027	7	40029	9
1313762	MARIA DA PAZ DE FRANCA SILVA	40117	7	40119	9
1313789	VANDELTON BATISTA FIALHO	40127	7	40129	9
1313819	SEVERINA PEREIRA DE SOUSA FERREIRA	40127	7	40129	9
1313827	LUIZ BARBOSA NETO	40135	5	40139	9
1313835	MARIA DIAS FERREIRA	40117	7	40119	9
1313843	JOAQUIM ADONIAS DANTAS NETO	40065	5	40069	9
1313894	LEDA DINIZ E SILVA	40127	7	40129	9
1313908	FERNANDO ARAUJO SILVA	40127	7	40129	9
1313941	SUELY DOS SANTOS OLIVEIRA FERREIRA	40027	7	40029	9
1313975	ILDETE MARIA DA SILVA	40017	7	40019	9
1314068	MARIA LUCIA VIEIRA SANTOS SALDANHA	40017	7	40019	9
1314106	TERESINHA ALVES DOS SANTOS	40016	6	40019	9
1314181	MARIA DE FATIMA CASIMIRO LOPES	40127	7	40129	9
1314238	LUCINEIDE NOBREGA ALMEIDA FERNANDES	40127	7	40129	9
1314467	DULCE CLEIDE DOS SANTOS TORRES	40127	7	40129	9
1314556	ADAIL FERREIRA DE OLIVEIRA	40117	7	40119	9
1314564	EDINIR FRANKLIN DE MESQUITA	40027	7	40029	9
1314572	ELINOR DE LIMA ARAUJO	40117	7	40119	9
1314912	LENIRA MARIA FERNANDES	40007	7	40009	9
1314955	WALFREDO ALVES DOS SANTOS	40117	7	40119	9
1314963	EDILUZE DANTAS DE ASSIS SOUZA	40117	7	40119	9
1314971	EVA MARIA DE SOUZA RIBEIRO	40127	7	40129	9
1315226	SANDRA FERREIRA DE LUNA	40015	5	40019	9
1315242	FRANCISCO ABRANTES SARMENTO	40067	7	40069	9
1315366	GENARIO AZEVEDO DOS SANTOS	40127	7	40129	9
1315404	GILENE GOMES DA SILVA COSTA	40127	7	40129	9
1315439	MARIA GISELIA BRANDAO ARAUJO	40127	7	40129	9
1315447	TANEA MARIA BENTO DE SOUZA	40077	7	40079	9
1315579	EDNA MARIA SERAFIM	40127	7	40129	9
1315617	FRANCISCA MARIA DA SILVA	40027	7	40029	9
1315820	NEUMA MABEL LIMA DA CUNHA	40007	7	40009	9
1316052	MARIA JOSE NOGUEIRA NUNES	40016	6	40019	9
1316150	EDENIA CESARINA DE BRITO	40137	7	40139	9
1316486	MARIA DA CONCEICAO ROCHA CABRAL	40117	7	40119	9
1316508	HERMES AUGUSTO DE CASTRO	40127	7	40129	9
1316621	SEVERINO MENDES DE LIMA	40027	7	40029	9
1316630	FRANCISCO MARCONDES GONCALVES	40117	7	40119	9
1316656	MARILENE DE HOLANDA ALBUQUERQUE	40116	6	40119	9
1316681	MARIA NOELZA MONTENEGRO	40127	7	40129	9
1316711	JOSE FRANCINALDO RAMOS	40027	7	40029	9
1316737	ANTONIO NILTON PINHEIRO	40127	7	40129	9
1317687	IARA ANDRADE DE LIMA	40127	7	40129	9
1318179	MARIA CELI FARIAS DE MACEDO MEDEIROS	40027	7	40029	9
1318357	MARIA DAS GRACAS OLIVEIRA DANTAS	40136	6	40139	9
1318390	GILCINEA MARIA NUNES COSTA MANDU	40127	7	40129	9
1318420	EDNA MARIA DE SOUZA ARAUJO	40017	7	40019	9
1318811	MARIA DO SOCORRO SEVERO DOS SANTOS	40005	5	40009	9
1318853	ZULEIDE FORMIGA PEREIRA CAMINHA	40127	7	40129	9
1319124	VALDETE DUTRA DE FRANCA SILVA	40127	7	40129	9
1319230	MERCIA SOLANGE DE MEDEIROS	40026	6	40029	9
1319426	FRANCISCA LAURINDA DE CALDAS	40127	7	40129	9
1319469	LUZIA MARIA PEREIRA ALVES SA	40127	7	40129	9
1319922	MARIA DO SOCORRO MONTE RIBEIRO	40007	7	40009	9
1320149	TEREZINHA RABELO BEZERRA TAVARES	40125	5	40129	9
1320408	ROSANGELA DE FATIMA LEITE	40075	5	40079	9
1320475	SUZETE MIRIAN DA SILVA	40027	7	40029	9
1320548	ANA GILDA FERREIRA DE ALMEIDA REGO	40027	7	40029	9
1320955	MARIA DO SOCORRO DE SOUSA	40127	7	40129	9
1321196	MARIA ROSANGELA CORDEIRO DE SIQUEIRA	40026	6	40029	9
1321528	INES LUCIA NUNES LACERDA	40017	7	40019	9





1321803	VERONICA MARIA DE SOUSA	40027	7	40029	9
1321901	MARIA DE FATIMA ALMEIDA SILVA	40017	7	40019	9
1322362	MARIA IDELVANIA DE ASSIS PEREIRA	40117	7	40119	9
1322401	JOAO PEREIRA FILHO	40127	7	40129	9
1322419	FRANCINEIDE BRANDAO GUIMARAES	40127	7	40129	9
1322427	MARIA SOLANGE PEREIRA DA SILVA	40006	6	40009	9
1322524	SILVIA REGINA SIQUEIRA DE SOUSA	40127	7	40129	9
1322702	GERALDA MARIA DA CONCEICAO LOPES	40137	7	40139	9
1322770	MARIA LIDIA DE FRANCA	40127	7	40129	9
1322826	MARIA VIEIRA LEITE	40007	7	40009	9
1322923	TERESINHA DE JESUS CRUZ FARIAS	40017	7	40019	9
1322940	LINDALVA MARIA DA CONCEICAO	40027	7	40029	9
1323067	MARIA ELIANE LEITE ANGELIM	40136	6	40139	9
1323628	VANDERLUCIA TOMAZ DE SOUZA BRITO LIRA	40127	7	40129	9
1323784	MARIA EDUIZA INACIO MANGUEIRA	40027	7	40029	9
1324209	GENICLEIDE GOMES DE OLIVEIRA	40007	7	40009	9
1324403	REGINA CELIA RODRIGUES DINIZ	40026	6	40029	9
1324594	COSMA SABINA DE LIRA	40027	7	40029	9
1324730	MARIA DE FATIMA LOPES PEDROSA	40127	7	40129	9
1324934	VALDILEIDE MASSILON DE ABREU	40127	7	40129	9
1325035	MARIA IEDA SEVERO	40127	7	40129	9
1325159	MARIA REJANE LOPES ALVES SILVESTRE	40027	7	40029	9
1325167	MARIA ELISIETH ANACLETO DE ALBUQUER- QUE	40127	7	40129	9
1325230	MARIA DO SOCORRO MENDES PEDROZA	40127	7	40129	9
1325540	MARTA MARIA DA COSTA HONORIO	40027	7	40029	9
1326953	VERTUOSA DE LOURDES DE SOUZA BEZERRA	40127	7	40129	9
1326970	CRISTIANE DE FATIMA REINALDO FREITAS	40026	6	40029	9
1327194	VIRGINIA DE LOURDES GONCALVES BRAZ	40127	7	40129	9
1327496	MARIA DA APARECIDA GOMES DE LIMA	40127	7	40129	9
1327623	IARA CARMEN DE SOUZA OLIVEIRA	40127	7	40129	9
1327682	MARIA DO CARMO CANDIDO DE LIMA	40117	7	40119	9
1327852	MARIA CLEIDE CASSIANO DE SOUZA	40017	7	40019	9
1328328	MARIA JOSE DE OLIVEIRA RAMALHO	40017	7	40019	9
1328361	MARIA VERONICA DE CARVALHO MENDES	40027	7	40029	9
1328395	MADJELCIA GALDINO DE ARAUJO	40027	7	40029	9
1328409	DANYA FIGUEIREDO BEZERRA	40137	7	40139	9
1328476	MARIA ALVES DE AGUIAR ANDRADE	40127	7	40129	9
1328514	VETERIANA ALVES TEODOSIO	40027	7	40029	9
1328905	GLORIA MARIA DE SOUSA GUIMARAES	40117	7	40119	9
1329090	MARIA DAS DORES PINTO	40127	7	40129	9
1334115	FRANCISCA DE FATIMA LOPES FURTADO	40237	7	40239	9
1334514	MARIA ANTONIA NETA	40025	5	40029	9
1336002	DAMIANA NUNES VIANA	40127	7	40129	9
1336029	ALFRANIA ANANIAS DE SOUSA	40117	7	40119	9
1336053	JAIDE ROBERTO DE LIRA	40117	7	40119	9
1336070	LUCIENE MANGUEIRA COELHO	40017	7	40019	9
1336207	ENILZA MEDEIROS	40026	6	40029	9
1336231	EDILEUSA SUELI ARAUJO	40005	5	40009	9
1336321	MARIA SONIA FERREIRA DE ARAUJO	40127	7	40129	9
1336461	MARINEZ ALMEIDA DINIZ DE FARIAS	40027	7	40029	9
1336509	MARIA DO ROSARIO FILHA	40027	7	40029	9
1336541	JOANA GOMES DE SOUSA	40007	7	40009	9
1336550	MARIA APARECIDA LEITE	40127	7	40129	9
1336576	MARIA ERINALDA ALVES BRAGA	40026	6	40029	9
1336771	CLEIDIANA ARAUJO LEITE MALTIDES	40027	7	40029	9
1336860	REGIO JORIO DE ANDRADE	40127	7	40129	9
1337149	TANIA MARIA RAMALHO	40127	7	40129	9
1337394	MARIA LUCIA MARQUES GAMBOA MORALES	40126	6	40129	9
1337793	JOSE RICARDO DE VASCONCELOS PEREIRA	40127	7	40129	9
1337840	ANTONIO LUIS CRUZ	40127	7	40129	9
1337866	LINDAURIA ARAUJO DOS SANTOS	40007	7	40009	9
1337904	ZELIA VALERIO JUVITO	40026	6	40029	9
1337921	ANTONIO CARLOS COSTA COURA	40127	7	40129	9
1337963	MARIA DA GUIA LIMA ARAUJO	40027	7	40029	9
1338064	SANDRA REGINA DE OLIVEIRA LUCIO	40117	7	40119	9
1338072	CLENIA BATISTA DOS ANJOS OLIVEIRA	40127	7	40129	9
1338137	ZULEIDE DE ALMEIDA MARTINS LOURENCO	40127	7	40129	9
1338145	RAIMUNDO LOURENCO NETO	40116	6	40119	9
1338153	GIZELDA DE SOUSA CARNEIRO	40017	7	40019	9
1338234	EDNEUDA FERREIRA DE MORAIS	40027	7	40029	9
1338285	MARIA SONIA FARIAS DE FREITAS	40126	6	40129	9
1338293	ESPEDITO GOMES DE ARAUJO	40127	7	40129	9
1338404	MARIA DO SOCORRO ALEXANDRINO	40127	7	40129	9
1338501	ARLENE MAXIMO BEZERRA DA SILVA	40237	7	40239	9
1338633	BELINDA CAVALCANTE ARAUJO	40237	7	40239	9
1338641	IRAN ADAUTO PESSOA DE CARVALHO	40237	7	40239	9
1338692	CARMEN LUCIA COSTA LIRA	40225	5	40229	9
1339001	CATARINA RAMALHO GONCALVES	40237	7	40239	9
1339052	MARTA LUCIA DO AMARAL FREITAS	40237	7	40239	9

1339087	DIVANEIDE MARIA MACEDO ALVES DE LIMA	40237	7	40239	9
1339095	MARIA DE LOURDES CAVALCANTI BEZERRA	40237	7	40239	9
1339117	MARIA DAS GRACAS FONSECA	40237	7	40239	9
1339176	MARIA LUCIA CARNEIRO DA CUNHA MORLIN	40227	7	40229	9
1339214	JOSE FERNANDO DA SILVA	40127	7	40129	9
1339311	SUELY ARAGAO RODRIGUES	40127	7	40129	9
1339362	MARIA AUXILIADORA CARTAXO	40225	5	40229	9
1339427	MATEUS LIRA BARRETO	40127	7	40129	9
1339524	SALY REJANE MOURA DE LACERDA	40237	7	40239	9
1339541	MARIA DE FATIMA FONSECA DE LUCENA MACHADO	40527	7	40529	9
1339613	MARIA DA CONCEICAO ANTONINO BRITO	40237	7	40239	9
1339711	JOSEFA PEREIRA DOS SANTOS	40027	7	40029	9
1339753	ELIONEIDE REJANE XAVIER	40517	7	40519	9
1339788	MARCIA BATISTA DE ALMEIDA	40537	7	40539	9
1339842	JOSEFA JOSELIA ALVES ARAUJO	40527	7	40529	9
1339877	VERONICA ALVES DE MEDEIROS SOUZA	40127	7	40129	9
1339958	RITA LOPES DE SOUSA	40237	7	40239	9
1340417	MARIA LAURINETE PEREIRA	40076	6	40079	9
1341103	EDNALDO GOMES DE SOUZA	40117	7	40119	9
1341138	ADILSON MONTENEGRO DE LIMA	40127	7	40129	9
1341227	MARIA DOS ANJOS DE FRANCA DIAS	40117	7	40119	9
1341235	ANA MARIA LISBOA CABRAL DE CASTRO	40014	4	40019	9
1341243	JUVENAL JOSE DA SILVA	40125	5	40129	9
1341308	MARIA ILZA DE MORAIS	40017	7	40019	9
1341383	MARIA JOSE DE MEDEIROS NETA	40025	5	40029	9
1341391	CORDELIA CAMARA VILAR	40127	7	40129	9
1341740	MARIA ELIANE GOMES FERREIRA	40114	4	40119	9
1341961	CASSIA MARIA DE OLIVEIRA	40127	7	40129	9
1341979	MARIA GILDACI ALENCAR QUEIROGA MOURA	40126	6	40129	9
1342037	SONIA MARIA FIDELIS COELHO	40017	7	40019	9
1342649	LUCIA MARIA DE SOUSA MOISES	40137	7	40139	9
1342657	HELIO FERREIRA SERRANO	40127	7	40129	9
1342673	ANTONIO FORMIGA DE LACERDA	40087	7	40089	9
1342703	CICERO MENDES DA COSTA	40117	7	40119	9
1342762	SAYONARA DE ALCANTARA MENDES	40067	7	40069	9
1343050	MARIA NEUSANI DE OLIVEIRA	40117	7	40119	9
1343327	MARIA FRANCINEIDE EVANGELISTA DIAS FERREIRA	40137	7	40139	9
1343335	DANIEL BRAZ DE LIMA	40137	7	40139	9
1343564	ROSANGELA DE MIRANDA CABRAL	40016	6	40019	9
1343637	IVANISE MADEIRO MARINHO DE SIQUEIRA	40127	7	40129	9
1343742	ELISABETH DINIZ DE FREITAS	40127	7	40129	9
1343751	RAUL BATISTA NETO	40117	7	40119	9
1343807	PAULO JOSE SALES DE CARVALHO	40127	7	40129	9
1343831	IZAIAS RIBEIRO DOS SANTOS	40127	7	40129	9
1343866	MARIA DO SOCORRO ARAUJO DE CARVALHO SA	40137	7	40139	9
1343912	MARLENE BISPO SOBRAL	40017	7	40019	9
1344111	MAGDA COSTA FERREIRA DE LIMA	40075	5	40079	9
1344251	GERCILANE XAVIER RIBEIRO	40127	7	40129	9
1345885	MARIA APARECIDA ABILIO LEITE	40137	7	40139	9
1345931	VERONICA GARCIA NOBREGA	40127	7	40129	9
1346067	MARIA DE FATIMA OLIVEIRA MORAIS LOPES	40025	5	40029	9
1346105	MARIA MARGARIDA GERVAZIO	40117	7	40119	9
1346148	ANTONIA ARISTELA FONSECA MATIAS ARAUJO	40127	7	40129	9
1346181	MARIA MARLENE PRUDENCIO RODRIGUES	40027	7	40029	9
1346270	GENY COELI LACERDA BRASILEIRO	40127	7	40129	9
1346300	SANTINO LACERDA DE OLIVEIRA	40127	7	40129	9
1346407	JOSE DE ANCHIETA HONORATO SILVA	40127	7	40129	9
1346415	GILVANEIDE DAS GRACAS SOUSA FERREIRA	40127	7	40129	9
1346491	EVA MARIA DE LIMA PAIVA	40007	7	40009	9
1346504	ANTONIO GONCALVES DE LIMA SOBRINHO	40137	7	40139	9
1346539	JOANA FORTUNATO DA SILVA SOARES	40017	7	40019	9
1346555	JOAO BATISTA GALDINO DE LIMA	40127	7	40129	9
1346725	MARIA JOSE COSTA PEREIRA CAETANO	40017	7	40019	9
1346750	BERENICE PAES RIBEIRO MINERVINO	40007	7	40009	9
1346814	FATIMA MARIA CANTALICE DA SILVA DUTRA	40116	6	40119	9
1346865	MARIA ROSINETE DE ALMEIDA SILVA	40117	7	40119	9
1346873	MARIA JOSE ROCHA ALVES	40127	7	40129	9
1347012	GIRLANE LUCIO DA SILVA	40117	7	40119	9
1347110	TEREZA JEAM SOARES PEREIRA CUNHA	40116	6	40119	9
1347209	AURENI ALVES FIGUEIREDO	40127	7	40129	9
1347225	PAULA ADRIANA SILVA	40027	7	40029	9
1347314	VANDA LUCIA OURIQUES LEAL	40137	7	40139	9
1347365	CLAUDIA MARIA SOARES	40027	7	40029	9
1347381	JOENE ALVES DE MACEDO	40126	6	40129	9
1347411	MARIA FATIMA DE LIMA	40117	7	40119	9
1347501	MANOEL AGRIPINO DE OLIVEIRA	40137	7	40139	9
1347641	WILMA DE MELO ALVES	40127	7	40129	9
1347802	CLAUDIONOR BRANDAO COSTA	40126	6	40129	9



1347811	SUSYE CLEA DA SILVA MACHADO PEREIRA	40126	6	40129	9
1347829	FATIMA CRISTINA CAVALCANTI DOS SANTOS	40117	7	40119	9
1347926	JOSE VITORIANO DA SILVA FILHO	40117	7	40119	9
1347993	JOSE GONCALVES ROLIM	40113	3	40119	9
1354019	ANTONIO BARBOSA JORDAO	40137	7	40139	9
1354108	MARIA JOSE DANTAS DE MELO	40005	5	40009	9
1354159	MARIA HONORINA DE SOUSA	40225	5	40229	9
1354213	ELZA MORATO DE SOUSA	40237	7	40239	9
1354221	MARIA DE LOURDES LACERDA SOARES	40237	7	40239	9
1354299	MARIA LIEIDE MARTINS FERNANDES	40227	7	40229	9
1354361	CLEUDENICE MARIA ROBERTO SILVA	40237	7	40239	9
1354418	MARIA DE FATIMA LOPES ROCHA	40237	7	40239	9
1354531	MARIA GORETE ARAUJO DE SOUZA	40237	7	40239	9
1354949	VANIA MARIA MOREIRA DA NOBREGA	40527	7	40529	9
1357905	IVONEIDE ALVES DUTRA	40127	7	40129	9
1358847	SANDRA DO CARMO DE BRITO LELIS	40525	5	40529	9
1359410	PATRICIA BARRETO TARGINO	40127	7	40129	9
1359631	JOSE FEITOSA BARROS	40117	7	40119	9
1359690	ANA MARIA GONCALVES MAGNO TAVARES	40027	7	40029	9
1359894	MARIA DO SOCORRO CARVALHO	40017	7	40019	9
1359908	VANDA LUCIA BARROS	40077	7	40079	9
1360094	MARIA JANUA CELI LINS DE MELO	40125	5	40129	9
1360167	MARIA DO SOCORRO DE ARAUJO FARIAS	40127	7	40129	9
1360329	NEWRISLDA CIRAULO CARNEIRO	40027	7	40029	9
1360345	VALDELUCIA MARIA CAMPOS ALVES	40017	7	40019	9
1360388	FRANCISCA CAETANO DA SILVA FERREIRA	40017	7	40019	9
1360400	LAILTON DE OLIVEIRA BASTOS	40127	7	40129	9
1360442	SEFORA CEZAR LIRA	40127	7	40129	9
1360451	JOANA DARC RODRIGUES DE FRANCA CARVALHO	40027	7	40029	9
1360531	REGINA LIOSA RODRIGUES DE FIGUEIREDO MANGUEIR	40017	7	40019	9
1360566	MARIA DO SOCORRO DANTAS	40127	7	40129	9
1360787	LUCIA DE FATIMA ORESTINO FERREIRA PEREIRA	40116	6	40119	9
1360841	IOLETE BARROS MEIRA	40127	7	40129	9
1360965	MARIA DA CONCEICAO NUNES	40027	7	40029	9
1361031	MARIA DE FATIMA DE SOUSA LEITE	40027	7	40029	9
1361074	KATIA VANIA VASCONCELOS SOUTO MAIOR	40137	7	40139	9
1361325	LUCIA DE FATIMA MARTILDES FIGUEIREDO EVANGELI	40127	7	40129	9
1361422	GILZA CRISTINA RAMALHO DE AMORIM DINIZ	40027	7	40029	9
1361830	MARIA JOSE DA SILVA	40127	7	40129	9
1362119	MARIA MARILENE DE SOUSA MELO	40127	7	40129	9
1362500	JOSE RODRIGUES DA SILVA	40117	7	40119	9
1362941	IRANILDA SABINO BEZERRA	40027	7	40029	9
1363077	SUELY MARIA LOPES DE ALMEIDA	40027	7	40029	9
1363085	EDNALDA SOARES DE FIGUEIREDO	40027	7	40029	9
1363123	RITA BELARMINO DE SOUSA VIEIRA	40027	7	40029	9
1364626	EDINALVA JUVINO DA SILVA	40027	7	40029	9
1365045	MARIA DA PENHA FERREIRA DA SILVA	40127	7	40129	9
1365312	CONCEICAO DE MARIA PESSOA FELIX	40126	6	40129	9
1365452	RINALDO BARBOSA DE MELO	40077	7	40079	9
1366599	GILMA ARAUJO COELHO	40127	7	40129	9
1366602	LINDINALVA BATISTA DE SOUZA	40137	7	40139	9
1366629	MARIA DO AMPARO DOS SANTOS MACHADO	40025	5	40029	9
1366734	MARINALDA DA SILVA NASCIMENTO	40017	7	40019	9
1366777	DELMIRA LEITE DA SILVA PAULO	40127	7	40129	9
1366858	LUCIA CARNEIRO DE CARVALHO	40116	6	40119	9
1366866	VANDERNUZA CAVALCANTE DA SILVA	40027	7	40029	9
1366874	CLAUDIANA LUIZA NUNES DOS SANTOS	40027	7	40029	9
1366882	FILORNETE DE ASSUNCAO E SILVA ALBUQUERQUE	40127	7	40129	9
1366904	MARIA GIRLEIDE RAMALHO	40127	7	40129	9
1366921	KATIA SUENIA QUEIROZ DO BU	40127	7	40129	9
1366971	MARIA ELISA FERREIRA CAVALCANTI	40116	6	40119	9
1366980	ROMERO PEREIRA DE SOUSA	40127	7	40129	9
1367005	JOSIELBA CRUZ DE MEDEIROS ALMEIDA	40005	5	40009	9
1367056	TELMA LUCIA BARBOSA GALVAO	40127	7	40129	9
1367072	JANE EYRIE DE CASTRO VERAS	40126	6	40129	9
1367102	MARIA DE GUADALUPE CORREIA SOARES	40127	7	40129	9
1367200	MARIA VALDILENE TOLENTINO NOGUEIRA	40117	7	40119	9
1367242	WELLINGTA MAGNOLIA LACERDA LEITE DE ANDRADE	40124	4	40129	9
1367251	CONCEICAO MARIA DE ARAUJO SILVA	40007	7	40009	9
1367285	GEDINA MARIA DE LIRA	40027	7	40029	9
1367439	LINALDA MARIA DA SILVA DE SOUTO	40115	5	40119	9
1367617	ESTER DE MELO E SILVA	40127	7	40129	9
1367676	VILMA CAZE DA SILVA	40115	5	40119	9
1368109	FRANCISCO DE ASSIS FERNANDES DE OLIVEIRA	40126	6	40129	9

1368486	EUGENIA SOARES GOTTGROY	40126	6	40129	9
1368567	JOSEANE ANDRE DE LIMA	40127	7	40129	9
1368753	ARTEMIZA RESENDE MAIA	40117	7	40119	9
1368788	FILOMENA EVA SA SOUSA	40126	6	40129	9
1368800	IOLANDA VIANA FLORENCIO	40126	6	40129	9
1368923	TERESA EMILIA BEZERRA RODRIGUES ARRUDA	40027	7	40029	9
1368966	MARIA DAS GRACAS LACERDA DANTAS VASCONCELOS	40017	7	40019	9
1369008	VALDILENE AGUIAR DINIZ SOUSA	40027	7	40029	9
1369458	ZELIA PEREIRA DA ROCHA	40115	5	40119	9
1369652	ANALIA CHAVES DE ALBUQUERQUE	40127	7	40129	9
1369741	SONIA MARIA CESAR	40065	5	40069	9
1369768	MARIA DAS GRACAS DA SILVA	40017	7	40019	9
1369938	EDILMA MARTINS DE SOUZA	40127	7	40129	9
1370235	MARIA NEUMAN MONTEIRO GARCIA DE MORAIS	40127	7	40129	9
1370391	FRANCISCA MOREIRA DUARTE	40127	7	40129	9
1370502	JOAO MOREIRA RANGEL JUNIOR	40117	7	40119	9
1370561	ANTONIA VIEIRA QUEIROGA	40077	7	40079	9
1370693	MARIA RILZOMAR BRAGA PAES	40125	5	40129	9
1370839	MARIA VERALUCIA NOBREGA MARQUES	40127	7	40129	9
1370847	JOSE ALVES DA SILVA	40117	7	40119	9
1371126	MARIA HELENICE SIQUEIRA ALCANTARA	40125	5	40129	9
1371398	LIGIA MARIA DA NOBREGA	40116	6	40119	9
1371886	ALESSANDRA FRANCI XAVIER	40117	7	40119	9
1371983	MARIA LAUDICEIA ALMEIDA LIRA	40135	5	40139	9
1372807	ANA CLAUDIA FIRMINO DE ARAUJO	40007	7	40009	9
1373820	EDJANE ROCHA ALVES VIEIRA	40027	7	40029	9
1374281	MARIA BETANIA DANTAS	40007	7	40009	9
1374346	MARIA DAS GRACAS DE QUEIROZ BATISTA	40127	7	40129	9
1374389	MAURICIO CRUZ	40136	6	40139	9
1374401	MARIA EDNA DE ALENCAR	40136	6	40139	9
1374800	MARICELIA VICTO BELARMINO	40027	7	40029	9
1374869	JOSEMAR ELIAS DA SILVA	40127	7	40129	9
1374974	ELIZABETE ALMEIDA SILVA	40117	7	40119	9
1375156	JOSE LINHARES DE ARAUJO	40127	7	40129	9
1375253	GERALDA PEREIRA DANTAS	40025	5	40029	9
1376225	LUIZA ALVES MACENA	40004	4	40009	9
1376578	SUZANA MARIA RABELO PEREIRA FORTE	40004	4	40009	9
1376594	MARIA HILMA SILVA DE FARIAS	40026	6	40029	9
1376691	MARIA ELIZABETH SOARES DE SOUZA	40111	1	40115	5
1376799	CARLOS ANTONIO MACHADO DA SILVA	40117	7	40119	9
1376896	MARIA FRANCISCA DE SOUSA	40117	7	40119	9
1376977	JOSE CARLOS LOPES FERNANDES	40136	6	40139	9
1377019	KATHARINE MEDEIROS VILLAR DE AZEVEDO	40027	7	40029	9
1377035	MAGDALA BRITO BARBOSA	40005	5	40009	9
1377043	EULALIA MACHADO FECHINE	40077	7	40079	9
1377116	MARIA DA GUIA LIMA DA COSTA	40115	5	40119	9
1377159	ANA MARIA DA SILVA MONTEIRO	40127	7	40129	9
1377175	MARIA DO SOCORRO LOPES DA NOBREGA	40127	7	40129	9
1377221	JUSSARA FERREIRA DA SILVA	40005	5	40009	9
1377248	NEREIDE MARIA CARNEIRO PEREIRA	40025	5	40029	9
1377353	MANOEL MESSIAS TRIGUEIRO DA SILVA	40116	6	40119	9
1377434	GILVANIA ALVES DE FRANCA	40117	7	40119	9
1377515	MARIA DAS GRACAS BATISTA RODRIGUES	40006	6	40009	9
1377523	HELOISA DIAS SILVA DO NASCIMENTO	40127	7	40129	9
1377591	JOSELY FRAZAO DE LIMA	40025	5	40029	9
1377698	WILMA MARIA DE SANTANA DUARTE	40016	6	40019	9
1377761	EUNICE CARDOSO DE SOUZA	40015	5	40019	9
1377817	WILMA GOMES DA CUNHA	40017	7	40019	9
1377914	EVANDA CORDEIRO DA SILVA	40127	7	40129	9
1377931	LUIZ CABRAL DA CUNHA	40027	7	40029	9
1378031	NEUSA HELENA MAIA DE SOUSA	40027	7	40029	9
1378147	TEREZINHA VIEIRA DA SILVA OLIVEIRA	40127	7	40129	9
1378180	VERA LUCIA DA SILVA DANTAS	40015	5	40019	9
1378236	KARLA MACEDO DE SOUZA	40026	6	40029	9
1378601	DAIRLEY GOLZIO NAVARRO CAVALCANTE	40127	7	40129	9
1378635	TEREZINHA DE LISIEUX PIRES DE ANDRADE	40027	7	40029	9
1378724	LUIZA DE FATIMA ALMEIDA	40115	5	40119	9
1378741	JOSE PEREIRA DE ARAUJO	40127	7	40129	9
1382195	FRANCISCA MIRACI MARTINS	40126	6	40129	9
1382250	VALBER FILGUEIRAS PESSOA	40127	7	40129	9
1383299	MAURIZELIA DE BARROS MARTINS	40127	7	40129	9
1383353	JOSEANE CUNHA GUEDES	40004	4	40009	9
1409905	JANEIDE ABREU LIMA DE MELO	40027	7	40029	9
1409921	RAQUEL ARAUJO DE ANDRADE VELOSO	40076	6	40079	9
1409956	MARIA GORETH GOMES DA COSTA BRASILEIRO	40027	7	40029	9
1410041	MARGARETH RODRIGUES DA SILVA TIMOTEO	40077	7	40079	9
1410067	MONICA AMANCIO DO NASCIMENTO QUEIROZ	40027	7	40029	9



1410113	ELIANE GONZAGA DE ARAUJO	40017	7	40019	9
1410121	JANICE CORREIA LEITE HERCULANO	40125	5	40129	9
1410172	SANDRA MARIA DA SILVA LINHARES	40027	7	40029	9
1410261	LUCIMAR DE SOUZA SILVA	40017	7	40019	9
1410288	ZENILDA DE BRITO LIRA	40014	4	40019	9
1410334	MARIA GORETT PONTES DE MELO	40026	6	40029	9
1410369	ANA MARISS PEDROSA BEZERRA	40076	6	40079	9
1410431	ROSANGELA MARIA DE LUNA	40027	7	40029	9
1410466	KENIA MARIA VIANA DE MENDONCA FERREIRA	40126	6	40129	9
1410474	MARIA DO LIVRAMENTO MARREIRO SOUZA	40127	7	40129	9
1410555	JONEIDE FREIRE DE MELO	40004	4	40009	9
1410598	MARIA DA PENHA ARAUJO GOMES	40014	4	40019	9
1410636	FRANCISCO DA SILVA MARTINS	40026	6	40029	9
1410661	JOSEFA LUCIA ALVES DE AMORIM	40117	7	40119	9
1410741	LUCIANA ALVES DA SILVA	40026	6	40029	9
1410750	ELISANGELA DE SOUZA FREITAS	40124	4	40129	9
1410822	VAMBERTO DOS SANTOS BEZERRA	40126	6	40129	9
1410849	GERLANDIA PEREIRA DA SILVA	40126	6	40129	9
1410946	MARIA LUIZA ROCHA RANGEL DA COSTA	40076	6	40079	9
1410954	VALDINEIDE ARGEMIRO DA SILVA	40026	6	40029	9
1410989	MARLENE FERREIRA DA NOBREGA	40026	6	40029	9
1410997	ELAINE DE MELO DELGADO LOIOLA	40027	7	40029	9
1411004	MARCIA GOMES DA SILVA LIMA	40024	4	40029	9
1411012	NAZIDE DIAS DE LIMA	40016	6	40019	9
1411063	ANA DOS SANTOS SILVA	40077	7	40079	9
1411080	ELENILDE PEREIRA DOS SANTOS	40127	7	40129	9
1411098	TEREZA VIDAL DA SILVA	40025	5	40029	9
1411136	EDIVAN DANTAS DE SOUZA	40137	7	40139	9
1411250	ALTELINA GUSMAO LAFRANDE DE MEDEIROS	40116	6	40119	9
1411276	MARIA BERNADETE ALBINO DE LIMA	40126	6	40129	9
1411306	SEBASTIANA BELO DOS SANTOS	40136	6	40139	9
1411331	CLAUDIA PATRICIA PEREIRA SILVA	40126	6	40129	9
1411527	ALBA LUCIA FERREIRA TORRES	40087	7	40089	9
1411543	ANGELA IRIS NUNES DOS SANTOS	40076	6	40079	9
1411608	MARIA BEZERRA DE LIMA	40115	5	40119	9
1411659	ZELIA SILVA MEIRA	40136	6	40139	9
1411675	ANA MARIA GOMES NASCIMENTO	40127	7	40129	9
1411683	VERA LUCIA OURIQUES LEAL	40087	7	40089	9
1411764	MARIA DO SOCORRO CELESTINO DE ALMEIDA	40077	7	40079	9
1411837	LUZENILDA RODRIGUES DA COSTA	40086	6	40089	9
1411900	MARIA DO SOCORRO ASSIS BANDEIRA	40017	7	40019	9
1411926	DENIZE MARIA DO NASCIMENTO SOUZA	40027	7	40029	9
1411969	MARIA DO SOCORRO BEZERRA	40026	6	40029	9
1411985	MARIA ELICETE LEITE	40126	6	40129	9
1412001	ENILZA MEDEIROS	40026	6	40029	9
1412043	LUIZA DE MARILLAC RIBEIRO CARNEIRO	40134	4	40139	9
1412060	EDIROZILDA LACERDA QUERINO	40026	6	40029	9
1412078	JOANA DARC BATISTA	40126	6	40129	9
1412116	MARIA DAS GRACAS BEZERRA DE LIMA SILVA	40134	4	40139	9
1412191	IRENICE DO NASCIMENTO	40026	6	40029	9
1412205	JANIERIE RANULCE DE MEDEIROS	40127	7	40129	9
1412337	MARLENE DIAS LIMA BEZERRA	40026	6	40029	9
1412396	MARIA DA CONCEICAO DA SILVEIRA BEZERRA	40004	4	40009	9
1412418	GEILZA BELMIRA ALVES	40027	7	40029	9
1412426	VERA LUCIA DA SILVA	40027	7	40029	9
1412531	MARIA JANCILMA FLORENTINO DE LACERDA	40026	6	40029	9
1412591	MARIA GISLENE DOS SANTOS BENTO	40026	6	40029	9
1412647	MARIA VILMA DE OLIVEIRA	40026	6	40029	9
1412825	MARIA DA PENHA GOMES DE LIMA	40015	5	40019	9
1412892	MARIA NEILDES LEITE	40026	6	40029	9
1412914	MARIA CENIR RAMALHO	40027	7	40029	9
1412922	ANA MARIA PEREIRA DA COSTA	40015	5	40019	9
1412931	MARIA LUCIMAR DO NASCIMENTO LACERDA	40127	7	40129	9
1412949	AILA MARIA FERREIRA	40027	7	40029	9
1413007	MARIA LUCIA JUVITO DA COSTA	40027	7	40029	9
1413031	FRANCISCA ABILIO DE SOUZA ALMEIDA	40126	6	40129	9
1413058	IVANISE LEITE FERREIRA DE MOURA	40027	7	40029	9
1413112	MARIA DA CONCEICAO COSTA ARAUJO LOPES	40027	7	40029	9
1413163	ANA HELENA DE ARAUJO LIMA	40027	7	40029	9
1413180	MARIA LOURIVANIA CUSTODIO	40027	7	40029	9
1413261	ZUILA FLORENTINO DE SOUSA ALVARENGA	40026	6	40029	9
1413287	DEJAIR VIEIRA SILVA	40005	5	40009	9
1413333	MARIA LUCIA DA SILVA SOUSA	40127	7	40129	9
1413350	ELENILDA AMARAL DA SILVA VALE	40026	6	40029	9
1413368	JUDIVAN LIMA DA SILVA	40137	7	40139	9
1413465	GERALDA MARIA DOS SANTOS LIMA	40014	4	40019	9
1413473	VILMA ROBERTO GOMES LEANDRO	40027	7	40029	9
1413511	MARLENE LOUREIRO NITAO ARAUJO	40115	5	40119	9
1413554	JEANNE EPAMINONDAS TEOTONIO	40027	7	40029	9

1413597	ROSIMAR OLIVEIRA GOMES	40027	7	40029	9
1413708	MARIA SALOME GONCALVES LEITE	40004	4	40009	9
1413716	ANA PAULA DE LIMA ALVES	40027	7	40029	9
1413741	MARIA LUCIA DE ARAUJO	40126	6	40129	9
1413775	LUZIA DE ARAUJO HENRIQUES	40027	7	40029	9
1413805	MARIA BARBOSA LEITE SILVA	40127	7	40129	9
1413821	JURANDIR ESTRELA DINIZ CARNEIRO	40027	7	40029	9
1413864	MARIA CELIA DE SOUSA	40017	7	40019	9
1413899	JOSICLEIA ESTRELA DINIZ	40027	7	40029	9
1413945	MARIA VALDEREIS DOS SANTOS SILVA	40125	5	40129	9
1413961	EVA LUCIA GUIMARAES PINTO DA SILVA	40127	7	40129	9
1414062	FRANCISCA ALBA HOLANDA RAMALHO	40027	7	40029	9
1414097	MARIA ZILDA PEREIRA LOPES	40027	7	40029	9
1414232	PETRONILA ILMA ARAUJO	40017	7	40019	9
1414259	ALBINA DE SOUSA DUARTE	40027	7	40029	9
1414313	NECY RODRIGUES PROCOPIO	40027	7	40029	9
1414321	FRANCISCA RUFINO BAIÃO DA SILVA	40027	7	40029	9
1414402	IRANY RAIMUNDO DE SOUSA	40017	7	40019	9
1414470	MARIA DE FATIMA BARBOSA LISBOA	40027	7	40029	9
1414488	ELUZIMAR VALE DA SILVA	40126	6	40129	9
1414542	MARIA DE JESUS ROLIM DE SOUSA	40025	5	40029	9
1414674	ETELVINA DE LIMA GOMES	40125	5	40129	9
1414712	FRANCINEUDA GOMES ROLIM	40077	7	40079	9
1414721	JOSEFA CANDIDO DE SOUSA GOMES	40027	7	40029	9
1414755	MERCIA CAVALCANTI DA SILVA	40035	5	40039	9
1414780	RITA DE CARCIA RAMALHO BEZERRA	40027	7	40029	9
1414895	MARIA DE FATIMA ALEXANDRE DE ALMEIDA	40016	6	40019	9
1414909	SANDERLEIA MARIA ANACLETO DE ANDRADE MACHADO	40026	6	40029	9
1415000	NEUZETE OLIVEIRA DOS SANTOS NUNES	40017	7	40019	9
1415174	ASTROGILDA MARIA SARMENTO	40005	5	40009	9
1415182	JOSE EPIFANIO SOBRINHO	40027	7	40029	9
1415204	MARIA LUCIA ALVES DE ABREU	40126	6	40129	9
1415221	MARIA JOSE ABREU FERNANDES	40037	7	40039	9
1415255	ADELAIDE LEITE DA FONSECA	40127	7	40129	9
1415271	VERA LUCIA SOARES DE OLIVEIRA CLAUDINO	40014	4	40019	9
1415280	LUCIA DE FATIMA DANTAS DE ALMEIDA	40127	7	40129	9
1415361	EDENIA MARIA DA SILVA	40017	7	40019	9
1415379	MARIA DE FATIMA DUARTE BEZERRA	40016	6	40019	9
1415387	AURICELIA GONCALVES PINHEIRO	40127	7	40129	9
1415409	MARIA APARECIDA GOMES DE SOUSA	40026	6	40029	9
1415417	ROSELITA BRITO DE SOUSA	40004	4	40009	9
1415425	JOSEFA MARIA NETA SOUSA	40016	6	40019	9
1415441	MARIA BERNADETE PINHEIRO DE SA	40006	6	40009	9
1415506	JOSEFA JUCILEIDE DE SOUSA LACERDA GALVAO	40025	5	40029	9
1415573	MARIA DE FATIMA DA SILVA	40027	7	40029	9
1415581	GILDENI MARIA DE ABREU	40127	7	40129	9
1415662	MARIA TEREZINHA DE MORAIS	40006	6	40009	9
1415701	MARIA APARECIDA MEDEIROS DE FREITAS	40017	7	40019	9
1415719	FRANCISCA DANTAS PINHEIRO DE ALMEIDA	40026	6	40029	9
1415727	RITA ALVES DE ALMEIDA	40017	7	40019	9
1415743	MARIA ANALIA DIAS PINHEIRO	40026	6	40029	9
1415751	MARIA ELISINETH ANACLETO	40026	6	40029	9
1415778	DOMINGAS FERNANDES FORMIGA DANTAS	40027	7	40029	9
1415794	MARIA JOSE DE FREITAS ALENCAR	40027	7	40029	9
1415859	FRANCISCA MARIA DE OLIVEIRA ROSENDO	40017	7	40019	9
1415905	MARIA DAS GRACAS LINS PEREIRA	40117	7	40119	9
1415948	MARIA DE FATIMA SOUSA	40127	7	40129	9
1416049	FRANCISCA FERREIRA DA SILVA	40026	6	40029	9
1416065	MARIA DE LOURDES SOBREIRA	40026	6	40029	9
1416090	MARIA DA CONCEICAO DE SOUSA DANTAS	40015	5	40019	9
1416197	JOSEFA DIAS DE FIGUEIREDO	40016	6	40019	9
1416201	ELSON MORAIS	40007	7	40009	9
1416235	ANAILDES GERMANO SOARES	40125	5	40129	9
1416308	MARIA DO CARMO DA SILVA GOMES	40114	4	40119	9
1416316	MARIA CLEIDE CAVALCANTE LACERDA	40016	6	40019	9
1416529	JUCIELMA MARIA DE OLIVEIRA	40006	6	40009	9
1416537	MARIA APARECIDA DE SOUSA CARDOSO	40037	7	40039	9
1416596	MARIA GIRLANE DE ANDRADE BEZERRA	40017	7	40019	9
1416618	FRANCINETE REINALDO DA SILVA SOUSA	40017	7	40019	9
1416634	MARIA DE FATIMA DUARTE LOPES	40004	4	40009	9
1416677	MARIA PEREIRA DOS SANTOS	40127	7	40129	9
1416723	MARIA DE FATIMA FERNANDES FORMIGA	40017	7	40019	9
1416758	EDNA ELBA DE CALDAS BARRETO	40127	7	40129	9
1416766	MARIA MARIZETE ESTRELA BORGES	40027	7	40029	9
1416791	MARIA CORNELIA DUARTE DE MOURA FERNANDES	40026	6	40029	9
1416804	JULIVONES ANACLETO	40127	7	40129	9
1416839	MARIA DO SOCORRO GUERRA ROCHA	40006	6	40009	9



1416871	FRANCISCA COSTA BARBOSA MEDEIROS	40016	6	40019	9
1416928	GERALDA MARIA DE SOUZA	40025	5	40029	9
1416936	MARIA DO SOCORRO LIMA RODRIGUES DE HOLANDA	40027	7	40029	9
1416961	MARIA NAIR MOREIRA VIEIRA	40126	6	40129	9
1416987	MARIA ANUZIA MENDES CAMPOS	40127	7	40129	9
1417177	MARIA DO SOCORRO DOS SANTOS	40005	5	40009	9
1417207	NOELY TIMOTEO DE SOUSA	40005	5	40009	9
1417223	MARIA DE FATIMA CAVALCANTI CAETANO	40027	7	40029	9
1417282	EDILEUSA JOSEFA DA SILVA	40026	6	40029	9
1417291	FRANCINEIDE BEZERRA DA SILVA	40126	6	40129	9
1417312	FRANCISCO WALMY QUARESMA DA SILVA	40127	7	40129	9
1417347	ANTONIA COELHO DE LIMA	40006	6	40009	9
1417436	JONABIO LIRA ALVES	40127	7	40129	9
1417487	CLOVES FERREIRA CAJU DE BRITO	40027	7	40029	9
1417495	CLARINDO GERALDO NUNES ROLIM	40127	7	40129	9
1417509	JOSEFA ORIETE BATISTA FAUSTINO	40027	7	40029	9
1417533	ERILEIDE CAVALCANTI DE FIGUEREDO CO-ELHO	40027	7	40029	9
1417541	ERINEUDA CAVALCANTI DE FIGUEREDO	40007	7	40009	9
1417665	FRANCISCA LUCIA MOREIRA	40007	7	40009	9
1417738	WENDY MARIA LIMA DE LACERDA	40127	7	40129	9
1417746	MARIA DE FATIMA ARAUJO VIEIRA	40015	5	40019	9
1417754	MARIA DE FATIMA INACIO LACERDA	40004	4	40009	9
1417797	MARIA EDNAMAR COELHO DE SOUSA ROLIM	40125	5	40129	9
1417819	RAIMUNDA MARIA ANACLETO DE SA	40027	7	40029	9
1417827	MERCIA CAVALCANTE COSTA DE OLIVEIRA	40127	7	40129	9
1417843	FRANCISCO SAULO DA SILVA	40126	6	40129	9
1417860	GERALDA SOARES DE LACERDA ARAUJO	40125	5	40129	9
1417886	MARIA ANTONIA DA SILVA FILHA	40124	4	40129	9
1417908	MARIA LIVONEIDE PINTO DE SOUSA ALVES DE CARVA	40025	5	40029	9
1417967	LUCIA ANGELA MARREIRO TOMAZ	40126	6	40129	9
1417991	ARANY MONTEIRO ALVES	40027	7	40029	9
1418033	IVONETE PAULO DE MENEZES	40127	7	40129	9
1418122	ELIUDE MARTINS DE PONTES	40036	6	40039	9
1418181	ZAIRA MONTEIRO DA SILVA	40026	6	40029	9
1418220	ENILDA CARDOSO DE MORAES	40027	7	40029	9
1418254	EDILEUZA MARIA DIAS GOMES	40014	4	40019	9
1418262	RUBERLANDIA GOMES FRANCISCO DE ANDRADE	40137	7	40139	9
1418378	ROSILDA DE AZEVEDO BERNARDO	40026	6	40029	9
1418386	NOEMI AZEVEDO DA SILVA	40027	7	40029	9
1418394	ELISABETH VENANCIO DE LUNA FELIX	40017	7	40019	9
1418432	EDINALVA DA SILVA BARBOSA	40027	7	40029	9
1418491	MARIA JOSE PAULINO DE ASSIS SILVA	40137	7	40139	9
1418505	JACIARA LIMA DA COSTA MARQUES	40015	5	40019	9
1418513	MARIA AMELIA SILVA DOS SANTOS	40006	6	40009	9
1418556	ELIANE DA SILVA RAMOS	40026	6	40029	9
1418564	EDNA ALVES DE VASCONCELOS	40124	4	40129	9
1418581	GEISA MARIA DE LIMA	40026	6	40029	9
1418599	SEVERINA MARIA RODRIGUES DUARTE	40027	7	40029	9
1418602	MARIA DE FATIMA GOMES DE LIMA	40127	7	40129	9
1418611	MARIA VANDA FREIRE BERNARDO	40125	5	40129	9
1418661	GENY DA SILVA PEREIRA	40026	6	40029	9
1418688	EVANIZE CUSTODIO RODRIGUES	40136	6	40139	9
1418700	ROSANA DE ARAUJO COUTINHO GOMES	40024	4	40029	9
1418734	MARIA SUELI FRAGOSO MORAES MONTE-NEGRO	40126	6	40129	9
1418751	FERNANDA DA SILVA MELO CORREIA	40126	6	40129	9
1418807	MARIA SALETE DE SOUZA COSTA	40116	6	40119	9
1418815	MARIA BERNADETE DE SOUZA DOS SANTOS	40016	6	40019	9
1418831	GLAUCIA MARIA DIAS ESTEVAO	40126	6	40129	9
1418840	MARIA DE FATIMA ALVES SANTANA	40026	6	40029	9
1418947	DAMARIS MENDES DE LIMA	40025	5	40029	9
1418955	FRANCINEIDE FIRMINO DA SILVA	40027	7	40029	9
1418971	MARCIA BERNADET JERONIMO LEITE	40027	7	40029	9
1419056	EDNALVA FIRMO DA SILVA	40027	7	40029	9
1419072	JOSIDALVA DO NASCIMENTO CAMILO MACEDO	40024	4	40029	9
1419081	MARIA BERNADETE GOMES DE MEIRELES	40025	5	40029	9
1419129	LUZIA ROSIANE VIANA DIAS	40027	7	40029	9
1419137	RIZETE DE SOUZA MORAIS	40005	5	40009	9
1419170	ROSILDA CRUZ CAVALCANTE	40027	7	40029	9
1419218	ROSANGELA BARROS DO NASCIMENTO	40017	7	40019	9
1419226	VERONICE BANDEIRA DANTAS	40126	6	40129	9
1419234	MARCIA CRISTINA DE SOUZA	40027	7	40029	9
1419242	MARICELIA PAULINO DE ARAUJO	40127	7	40129	9
1419277	TEREZINHA CAVALCANTE DA SILVA	40006	6	40009	9
1419293	MARLECIA DA COSTA MACIEL	40126	6	40129	9

1419315	EDITE TEIXEIRA NUNES	40006	6	40009	9
1419323	MARIA MARGARETH GOMES DE MEIRELES PEREIRA	40125	5	40129	9
1419340	MARIA DA GLORIA GOMES DE MEIRELES MENDONCA	40077	7	40079	9
1419358	MARIA EMILIA ALVES DE SOUZA	40004	4	40009	9
1419382	MARIA DO SOCORRO NOBREGA DA SILVA	40014	4	40019	9
1419447	GERMANA DE LOURDES FELIPE DE ARAUJO	40026	6	40029	9
1419455	MARIA DE LOURDES BRAGA DA SILVA	40016	6	40019	9
1419471	ANA LUCIA DE MELO MUNIZ	40026	6	40029	9
1419510	IONEIDE CAMILO FERREIRA LINS	40024	4	40029	9
1419528	REGINA CELI FEITOSA DA SILVA	40024	4	40029	9
1419544	MARIA BERNADETE DOS SANTOS LIMA	40006	6	40009	9
1419579	RISONETE PEREIRA DO NASCIMENTO	40027	7	40029	9
1419625	VERA LUCIA DA SILVA PONTES	40026	6	40029	9
1419633	VALDILENE FREITAS MACHADO MATIAS	40127	7	40129	9
1419650	LUCELIA DA SILVA COSTA	40127	7	40129	9
1419722	MARIA DE FATIMA SABINO DE SOUZA TARGINO	40027	7	40029	9
1419781	JOSELIA MARIA COSTA DE LIMA	40027	7	40029	9
1419790	ALEUDA BRITO MILANES DANTAS	40027	7	40029	9
1419927	IZABEL CRISTINA PEREIRA DE LIMA	401927	7	40029	9
1419935	MARIA VALQUIRIA ALVES DA SILVA	40004	4	40009	9
1419960	MARIA DO SOCORRO GOMES ALVES	40015	5	40019	9
1419978	CELIA REJANE DOS SANTOS SILVA	40014	4	40019	9
1419986	KATIA VIRGINIA DE ANDRADE GUERRA	40016	6	40019	9
1420046	ROSILENE DE OLIVEIRA LIMA	40114	4	40119	9
1420054	CARMELIA GONCALVES DE LIMA	40025	5	40029	9
1420062	ANGELICA DE FATIMA DA SILVA LIMA	40007	7	40009	9
1420232	INALDO NERY S DA SILVA	40117	7	40119	9
1420241	PAULO ELIAS DE OLIVEIRA	40117	7	40119	9
1420267	MARIA BETANIA DA SILVA MATIAS	40024	4	40029	9
1420305	MARIA GLORIA LOPES DE SOUZA	40027	7	40029	9
1420313	MARLI JOAQUIM SOARES	40127	7	40129	9
1420321	NANCI CARNEIRO ALVES	40117	7	40119	9
1420364	ROSANGELA SUELY DOS PRAZERES DE LIMA	40025	5	40029	9
1420399	BENIGNA ALVES CAVALCANTI	40127	7	40129	9
1420402	LEDA BENEDITO DE SOUZA	40127	7	40129	9
1420437	TANIA MAGDALA GOMES OLIVEIRA	40114	4	40119	9
1420453	LINDOIA RAMOS COUTINHO	40115	5	40119	9
1420569	LUIZ GONZAGA DA SILVA	40025	5	40029	9
1420585	GIVALDO ADELINO DE MOURA	40026	6	40029	9
1420607	GELZA HELENA DE LIMA SILVA	40016	6	40019	9
1420615	LUIZA CANDIDO DA SILVA	40004	4	40009	9
1420623	MARIA DAS GRACAS LINDOLFO BARBOSA	40025	5	40029	9
1420631	JOSE DE ARIMATEIA DA SILVA	40127	7	40129	9
1420658	MARGARIDA ADELAIDE DE MATOS SOUZA	40026	6	40029	9
1420704	ROZANA DANTAS DE SOUZA	40026	6	40029	9
1420739	MARIA JOSE DA SILVA COSTA	40017	7	40019	9
1420763	NIEDJA GAMA DA SILVA	40026	6	40029	9
1420771	MARIA DE LOURDES DE LUCENA SIQUEIRA	40116	6	40119	9
1420844	MARIA VERONICA MARQUES TROCOLI	40004	4	40009	9
1420861	ANA CECILIA GADELHA TROCOLI ALVES FERNANDES	40007	7	40009	9
1420887	MARIA DA PENHA BATISTA DOS SANTOS	40026	6	40029	9
1420968	MARIA ELEONORA DA SILVA ADELINO	40036	6	40039	9
1420984	SEVERINA PEREIRA AGUIAR	40006	6	40009	9
1421042	SANDRA ALVES DO NASCIMENTO ARAUJO	40126	6	40129	9
1421093	RAQUEL ARAUJO SILVA DE ANDRADE	40127	7	40129	9
1421115	MARIA VERONICA DOS SANTOS CARVALHO	40026	6	40029	9
1421123	MARIA DAS GRACAS MACENA COSTA	40024	4	40029	9
1421131	MARIA DE FATIMA RUFINO CORCINO E SILVA	40127	7	40129	9
1421182	MARIA JOSE ANGELO CORDEIRO	40016	6	40019	9
1421212	JOSINALDO JORGE DA SILVA	40125	5	40129	9
1421301	MARIA DO SOCORRO RODRIGUES DE SOUSA PASSOS	40016	6	40019	9
1421328	MARIA CLEIDE CASSIANO DE SOUZA	40116	6	40119	9
1421395	IRACEMA LUIS DA SILVA	40115	5	40119	9
1421417	MARIA SALETE PATRICIO DOS SANTOS	40125	5	40129	9
1421450	DIOCEMIRA CUNHA TORRES	40006	6	40009	9
1421484	MARIA DAS DORES DA LUZ FERNANDES	40027	7	40029	9
1421522	MARGARIDA MARIA FERNANDES ALVES	40126	6	40129	9
1421549	MARIA LUCIMAR PACIFICO DA SILVA	40027	7	40029	9
1421573	LAETICIA SANDRA DE PONTES TAVARES	40127	7	40129	9
1421638	MARIA APARECIDA DOS SANTOS	40127	7	40129	9
1421654	JOILMA DE LOURDES PACIFICO ORANGE	40127	7	40129	9
1421701	ANGELINA CRISALDA PEREIRA VIEIRA FERNANDES DO	40025	5	40029	9
1421760	IVONETE AURELIANO DUARTE	40027	7	40029	9
1421778	MARIA DE LOURDES TOMAZ DO NASCIMENTO	40117	7	40119	9
1421786	MARINALVA DOS SANTOS MOURA	40026	6	40029	9



1421808	IDA MARIA DE JESUS	40127	7	40129	9
1421816	MARIA GORETTI DANTAS DE OLIVEIRA MON- TENEGRO	40027	7	40029	9
1421824	AVANI ANTERO TARGINO	40025	5	40029	9
1422049	IRLANDA BARBOSA DA COSTA MATIAS	40027	7	40029	9
1422073	WALDERLUCE LINS DA SILVA	40017	7	40019	9
1422090	JOSE CARLOS LOURENCO DA SILVA	40137	7	40139	9
1422120	ROZENI RODRIGUES DA COSTA	40027	7	40029	9
1422162	VERA LUCIA DO NASCIMENTO	40027	7	40029	9
1422171	JOANA MAXIMINO DE LIMA ANDRE	40026	6	40029	9
1422227	EDVALDO EVANGELISTA DE SOUZA	40117	7	40119	9
1422251	KATIA MAGNA LINO DO NASCIMENTO	40127	7	40129	9
1422260	ROMILDO BARBOSA PESSOA	40117	7	40119	9
1422286	ROMUALDO FERNANDES CAVALCANTE CA- MARA	40014	4	40019	9
1422294	ANTONIO LUIS DE FIGUEIREDO VINAGRE	40126	6	40129	9
1422316	EDLA RODRIGUES DE MEIRELES SANTOS	40027	7	40029	9
1422332	ADILSON DE SOUZA BARBOSA	40067	7	40069	9
1422405	MIRIAM DE ARAUJO MEDEIROS	40125	5	40129	9
1422413	ELISABETE PAIVA DE SOUSA	40116	6	40119	9
1422472	HILDELITA MARIA CAITANO	40127	7	40129	9
1422511	MARIA MARGARETE DE QUEIROZ FARIAS	40026	6	40029	9
1422561	MARIA SUELI RIBEIRO ALVES	40017	7	40019	9
1422618	ANA LIGIA MADRUGA CAVALCANTE	40127	7	40129	9
1422642	FRANCISCA DAS CHAGAS ALVES	40126	6	40129	9
1422685	LUCIA MARIA ALMEIDA DE SOUSA	40027	7	40029	9
1422731	MARIA DE FATIMA LEITE RAMOS	40014	4	40019	9
1422740	VERA LUCIA LIRA DA SILVA	40127	7	40129	9
1422758	AVANETE ALVES DE SOUSA	40027	7	40029	9
1422880	MARIA ELIETE ROBERTO	40126	6	40129	9
1422928	MARIA APARECIDA DA SILVA SA	40127	7	40129	9
1422979	JOANA DARC DE OLIVEIRA NOBREGA	40004	4	40009	9
1422987	MARIA DE FATIMA DE SOUSA	40127	7	40129	9
1423100	MARIA DE FATIMA DELMIRO	40025	5	40029	9
1423134	FRANCILENE FRANCISCA DE ANDRADE	40135	5	40139	9
1423177	MARIA DO CEU PEDROSA PINTO	40027	7	40029	9
1423185	TEREZINHA ABRANTES ESTRELA	40117	7	40119	9
1423193	GIOVANA MARIA LINHARES DE SOUZA	40026	6	40029	9
1423231	FRANCIENE PEREIRA VIEIRA	40027	7	40029	9
1423274	IZABEL CRISTINA FERNANDES PEREIRA	40027	7	40029	9
1423291	BERNARDETE DE LOURDES DE ARAUJO	40027	7	40029	9
1423304	ANA LUCIA DE SOUSA FERNANDES	40027	7	40029	9
1423363	MARIA ANGELA GADELHA DE SOUSA	40027	7	40029	9
1423380	ANA LUCIA CASIMIRO QUEIROGA	40126	6	40129	9
1423398	MARIA VERONICA NOBREGA	40027	7	40029	9
1423401	IZONARIA MARIA DA SILVA ABRANTES	40027	7	40029	9
1423428	SANDRA HELENA NOBREGA	40116	6	40119	9
1423444	ELIANA MARQUES DA NOBREGA SILVA	40024	4	40029	9
1423509	GRACIGLEIDE ALMEIDA PEREIRA LINHARES	40027	7	40029	9
1423533	FRANCISCA DE OLIVEIRA BEZERRA	40025	5	40029	9
1423541	VALMIRA MARIA DE SOUSA	40027	7	40029	9
1423550	GEISA MARIA LOPES CASIMIRO	40027	7	40029	9
1423584	ZILKA MARIA LIMA DE SOUSA PINHEIRO BRANDAO	40015	5	40019	9
1423592	MARIA DOS REMEDIOS CASIMIRO DE QUEI- ROGA BANDE	40127	7	40129	9
1423657	MARIA EDNA PEDROSA BRILHANTE	40126	6	40129	9
1423711	MARIA DETE LOPES FORMIGA	40017	7	40019	9
1423762	KARIS AGLAIA FRANKLIN DE OLIVEIRA	40127	7	40129	9
1423835	MARIA DE FATIMA SOUTO	40027	7	40029	9
1424122	MARIA DOS REMEDIOS MENDES OLIVEIRA	40004	4	40009	9
1424131	MARIA GORETTE FORMIGA DE ALMEIDA	40027	7	40029	9
1424157	MARIA DO CEU DE MATOS SOUSA	40025	5	40029	9
1424165	FRANCISCA VIEIRA DE SOUSA SENA	40026	6	40029	9
1424220	MARIA GORETT ALMEIDA LACERDA FER- NANDES	40026	6	40029	9
1424238	FRANCISCA DANTAS LOPES DE ALMEIDA	40127	7	40129	9
1424246	VANIA SUELY ALVES	40027	7	40029	9
1424254	MARIA DO DESTERRO MENDES FORMIGA	40127	7	40129	9
1424271	FRANCISQUINHA BARBOZA DA SILVA	40127	7	40129	9
1424343	IRENE RODRIGUES DURAND DE OLIVEIRA	40007	7	40009	9
1424408	VERIDIANA BATISTA DE MATOS ASSIS	40127	7	40129	9
1424416	LUCIA FRANCISCA DE ALMEIDA SOUSA	40026	6	40029	9
1424432	MARIA DE LIMA PEREIRA	40025	5	40029	9
1424599	MARIA DALVA DUTRA GOMES	40027	7	40029	9
1424637	FRANCISCA DE FATIMA DINIZ VIEIRA	40027	7	40029	9
1424670	ANA MARIA ALVES DE FREITAS SILVA	40014	4	40019	9
1424688	MARIA DE FATIMA ALVES DE OLIVEIRA	40027	7	40029	9

1424947	FRANCILIAN NOBRE DA COSTA FERNANDES	40026	6	40029	9
1425005	GERALDA AIRES DANTAS	40016	6	40019	9
1425030	MARIA GORETE ALVES PEREIRA	40027	7	40029	9
1425102	DALVANIRA DANTAS MARTINS	40015	5	40019	9
1425188	FRANCISCO ALBERTINO GOMES	40146	6	40149	9
1425196	MARIA DAS GRACAS DUTRA DE OLIVEIRA AZEVEDO	40007	7	40009	9
1425218	MARIA JOSE DA SILVA	40127	7	40129	9
1425234	BENEDITA FERNANDES DA SILVA	40137	7	40139	9
1425340	MARIA DO SOCORRO BRITO NORMANDO	40025	5	40029	9
1425404	VERONICA CORREIA SOUTO	40006	6	40009	9
1425447	MARIA DO SOCORRO GENUINO DA SILVA MENDONCA	40024	4	40029	9
1425455	MARIA FERREIRA DE LIMA	40026	6	40029	9
1425633	MARIA DO SOCORRO BARBOSA TEIXEIRA	40075	5	40079	9
1425692	MARIA KATIA BERTO DANTAS VERAS	40025	5	40029	9
1425749	MARIA DO SOCORRO SOUTO DA SILVA	40007	7	40009	9
1425811	MARIA DE LOURDES CARDOSO DOS SANTOS	40026	6	40029	9
1425820	MARIA APARECIDA SOUZA DOS SANTOS	40126	6	40129	9
1425838	MARIA RIBEIRO DA SILVA	40026	6	40029	9
1425871	MARIA JOSE DE SOUSA OLIVEIRA PEREIRA	40027	7	40029	9
1426001	JOSEFA BATISTA DE SOUTO	40007	7	40009	9
1426150	MARIA DO SOCORRO GUEDES SANTOS SOUSA	40025	5	40029	9
1426168	CLEIDE CILMA PATRICIO ALVES GUIMARAES	40025	5	40029	9
1426206	EDITH DE OLIVEIRA SANTIAGO	40026	6	40029	9
1426222	MARIA LUZINETE MEDEIROS SANTANA	40127	7	40129	9
1426265	LUZINEIDE RIBEIRO DA SILVA	40127	7	40129	9
1426371	MARIA DO CARMO DA SILVA ANDRADE	40017	7	40019	9
1426401	MARIA DO SOCORRO CRUZ COSTA	40026	6	40029	9
1426435	MARIA JOSE DE ARAUJO	40117	7	40119	9
1426486	EROTILDES MARIA MORAIS DE SOUZA	40027	7	40029	9
1426494	VALDIR BERNARDO DO NASCIMENTO	40017	7	40019	9
1426508	MARIA ROSELIA CARDOSO PEREIRA	40027	7	40029	9
1426559	MARIA DAS GRACAS FERREIRA DE PAIVA SANTOS	40014	4	40019	9
1426591	JOSE OLIVEIRA DE ARAUJO	40004	4	40009	9
1426605	JARDILENE MARIA MATIAS BEZERRA	40026	6	40029	9
1426621	MARIA DO SOCORRO ALVES	40004	4	40009	9
1426630	VERA LUCIA DE SOUZA ROCHA	40014	4	40019	9
1426656	ROZINALDO BEZERRA DA SILVA	40127	7	40129	9
1426664	JOSE ROBERTO DOS SANTOS	40017	7	40019	9
1426737	CLAUDIANE LEAL SANTOS	40077	7	40079	9
1426745	LIDIA MARIA BARBOSA MORAES	40026	6	40029	9
1426788	MARIA EDILEIDE DANTAS E DANTAS	40027	7	40029	9
1426796	LUCIA MARIA FREITAS NASCIMENTO	40024	4	40029	9
1426818	IZABEL MENDES BEZERRA	40016	6	40019	9
1426940	JOSENILDA ANDRE DA SILVA LEITE	40027	7	40029	9
1426966	ELENILDA PEREIRA ALVES	40027	7	40029	9
1427008	ROSANGELA SOUSA DE ANDRADE NASCI- MENTO	40026	6	40029	9
1427059	HILDA MARIA DA SILVA COSTA	40026	6	40029	9
1427181	MARIA IRECE ALVES AGRA	40127	7	40129	9
1427199	SILEIDE XAVIER BARBOSA BEZERRA	40127	7	40129	9
1427237	MARCIA SANTOS MARTINIANO	40087	7	40089	9
1427261	OZINEIDE MENDONCA DA SILVA	40016	6	40019	9
1427296	JOSINETE MARIA DE MACEDO SILVA	40027	7	40029	9
1427318	CICERA PEREIRA DA SILVA	40027	7	40029	9
1427326	MARIA DA GUILA SOUZA TAVEIRA	40026	6	40029	9
1427334	MARIA JOSE NETA DE ARRUDA	40027	7	40029	9
1427369	MARIA DE FATIMA RAMOS DE QUEIROZ	40126	6	40129	9
1427512	SOLANGE DOS SANTOS ARAUJO	40025	5	40029	9
1427555	JOSENILDA MARIA DE ALMEIDA	40027	7	40029	9
1427601	MARIA VERONICA DE ARAUJO NEVES	40077	7	40079	9
1427628	MARIA SUELANIA ARAUJO DE LIMA SOUZA	40027	7	40029	9
1427687	CACILDA MARIA ROCHA DA COSTA	40076	6	40079	9
1427709	MARIA GORET BARBOSA	40125	5	40129	9
1427717	RUBENICE MACEDO DA SILVA	40027	7	40029	9
1427768	NADEJE DOMINGUES FERREIRA DA SILVA	40127	7	40129	9
1427831	ROSANGELA GUEDES DE LIMA	40137	7	40139	9
1427903	GABRIEL ALVES DE BRITO	40007	7	40009	9
1427989	JOSE ROBERTO GUEDES	40127	7	40129	9
1427997	JOSE MARIA DA SILVA FILHO	40117	7	40119	9
1428012	ELIANE CRISTINA NEVES DE ARAUJO	40127	7	40129	9
1428071	MARIA DO SOCORRO PAULINO COELHO	40004	4	40009	9
1428101	MARIA DAS GRACAS DIAS CORREIA	40126	6	40129	9
1428209	MARIA EMILIA MACEDO VALENTIM	40014	4	40019	9
1428233	TANIA BEZERRA DE LIMA	40127	7	40129	9
1428292	TEREZINHA NOBREGA DAMASCENO SANTOS	40017	7	40019	9
1428420	FATIMA MARIA CASTELO BRANCO CHAVES	40075	5	40079	9



1428497	MARIA DO LIVRAMENTO MARQUES CAVALCANTE	40026	6	40029	9
1428501	JOSEFA DE SALES ROBERTO	40014	4	40019	9
1428527	JOSEFA EDNEUSA DE SOUSA SANTOS SILVA	40127	7	40129	9
1428543	MARIA GRACILETE SILVA ANDRADE	40016	6	40019	9
1428608	ADALGIZA XAVIER DE ANDRADE	40016	6	40019	9
1428624	MARIA DE LOURDES DA SILVA	40026	6	40029	9
1428632	MARIA APARECIDA FERREIRA DA SILVA	40026	6	40029	9
1428705	MARIA JOSE GOMES DA SILVA COSTA	40025	5	40029	9
1428713	MARIA SOLANGE LEITE	40126	6	40129	9
1428721	SELMA REJANE LEITE	40025	5	40029	9
1428756	CICERA BARBOSA DE SOUSA	40025	5	40029	9
1428772	INACIOLINA PAULO DA SILVA CORDAO	40114	4	40119	9
1428829	MARIA LUZINETE LOURENCO BEZERRA	40017	7	40019	9
1428845	MARTINHA BEZERRA LOURENCO	40127	7	40129	9
1428861	MARIA ELIZABETE GOMES DE SOUZA SILVA	40017	7	40019	9
1428870	GISELLE DE VASCONCELOS FEITOSA LIMA	40127	7	40129	9
1428942	MARIA IRENE ALEXANDRE LOURENCO	40127	7	40129	9
1428951	REGINA SOARES EVANGELISTA	40127	7	40129	9
1428969	GISELENE BARBOSA MONTEIRO DOS SANTOS	40025	5	40029	9
1428993	MARIA DE FATIMA OLIVEIRA	40014	4	40019	9
1429019	EDILEUSA VIRGINIO LINS RODRIGUES	40027	7	40029	9
1429043	ANA CELIA CAMPOS DINIZ	40027	7	40029	9
1429051	MARIA DO CARMO CAMPOS DE LIMA	40017	7	40019	9
1429086	AURICELIA MARIA FERREIRA LIRA SILVA	40024	4	40029	9
1429205	MARIA JOSE ANDRADE FARIAS	40117	7	40119	9
1429213	SOLANEIA ARAUJO DE OLIVEIRA	40015	5	40019	9
1429337	MARIA APARECIDA VICENTE ALVES	40016	6	40019	9
1429345	SELMIRA SOARES DO NASCIMENTO	40004	4	40009	9
1429353	MANOEL GERALDO DA COSTA	40127	7	40129	9
1429370	MARIA DA PENHA GABRIEL	40004	4	40009	9
1429396	LIDIA ALVES DE LIMA	40007	7	40009	9
1429451	SILVANO DA SILVA FIGUEIREDO	40127	7	40129	9
1429507	SEVERINA BARBOSA MONTEIRO SILVA	40025	5	40029	9
1429566	ANALIA MARIA DOS SANTOS ALCANTARA	40117	7	40119	9
1429612	FRANCINETE GABRIEL LIMA DE MENDONCA	40126	6	40129	9
1429639	MARCOS ANTONIO PEREIRA MONTEIRO	40074	4	40079	9
1429710	ANA VALDETE LIMA MOREIRA	40127	7	40129	9
1429736	ILMA IRIS SANTOS	40137	7	40139	9
1429931	ANTONIO CARLOS DE MACEDO COSTA	40015	5	40019	9
1429957	LUZINETE DOS SANTOS SOUZA	40127	7	40129	9
1429981	CICERA ISABEL BATISTA DE MELO	40006	6	40009	9
1429990	JOSE ZITO DE LIMA	40124	4	40129	9
1430068	ANTONIO CORDEIRO RODRIGUES	40027	7	40029	9
1430084	RICARDO CAVALCANTE DA SILVA	40027	7	40029	9
1430149	JEFERSON CLEMENTINO NETO	40027	7	40029	9
1430157	JOILDA ALMEIDA BURITI DE FARIAS	40027	7	40029	9
1430254	ALMARY LOURENCO DE OLIVEIRA	40027	7	40029	9
1430262	JOSE ROBERTO DOS SANTOS	40027	7	40029	9
1430301	MARIA SALETE DOS SANTOS	40027	7	40029	9
1430319	EVANDELUCIA FERREIRA COSTA	40027	7	40029	9
1430360	HELENISE HELENA FURTADO FALCAO	40026	6	40029	9
1430378	CLAUDIA VALERIA DA SILVA	40126	6	40129	9
1430432	LAURELEIDE SOUTO HENRIQUES	40004	4	40009	9
1430441	BOISBAUDRAN DE OLIVEIRA IMPERIANO	40124	4	40129	9
1430556	ESTHER EMILIA CARNEIRO DA CUNHA BARROS	40116	6	40119	9
1430572	JOSE ROBERTO CAVALCANTI DE ASSIS	40115	5	40119	9
1430599	DILMA DE SOUZA ADELAIDE MEDEIROS	40127	7	40129	9
1430602	MARCOS ANTONIO NEVES DA SILVA	40027	7	40029	9
1430629	ADAILTON SARAIVA DE SOUZA	40114	4	40119	9
1430637	SANDRA FERNANDES PAIVA	40126	6	40129	9
1430645	CILENE CRISTINA DA SILVA	40114	4	40119	9
1430670	JOELMA VIEIRA MENDES	40024	4	40029	9
1430742	ANA PAULA DA SILVEIRA FORMIGA	40017	7	40019	9
1430807	IVANILDA ALVES DA SILVA	40007	7	40009	9
1430866	ALBANIZA PEREIRA DA SILVA	40027	7	40029	9
1430882	MARIA DE FATIMA CAVALCANTE ALVES	40027	7	40029	9
1430912	ANGELA LEOPOLDINA SOUSA QUINTANS	40114	4	40119	9
1430921	MARIA LINDOMAR GOMES MARTINS	40127	7	40129	9
1430963	MARIA SILVIA ALVES LEITE	40127	7	40129	9
1431064	JOSEFA CLEMENTE DE MELO	40016	6	40019	9
1431081	LECY WALDA LEAL BEZERRA	40127	7	40129	9
1431111	SOLANGE ALVES DA SILVA	40127	7	40129	9
1431153	JORGIMAR VENTURA MONTEIRO	40127	7	40129	9
1431161	IOLANDO CORDEIRO SILVA	40015	5	40019	9
1431196	MARIA JOSE RODRIGUES COSTA	40115	5	40119	9
1431226	RISOMAR MARIA BRAGA DE CARVALHO	40125	5	40129	9
1431269	MARIA DAS GRACAS VALENTIM ROMAO BATISTA	40017	7	40019	9
1431285	DACIO JOSE CALDEIRA DE LIMA	40017	7	40019	9

1431340	JOSEANE CABRAL DE ARRUDA SIQUEIRA	40117	7	40119	9
1431358	TEREZA CRISTINA FERNANDES DE OLIVEIRA COSTA	40127	7	40129	9
1431480	HELENO DE FARIAS SILVA	40025	5	40029	9
1431587	MARIA JOSE FELIX DE FARIAS	40127	7	40129	9
1431650	AUDICLEIDE BATISTA SOUSA DE OLIVEIRA	40127	7	40129	9
1431731	MARIA DA GUIA ARAUJO DE SOUZA	40027	7	40029	9
1431986	MARIA LINA DOS SANTOS	40027	7	40029	9
1432036	MARIA GORETE DARIO DE OLIVEIRA	40027	7	40029	9
1432079	LUCIA DOMICIANO DANTAS DE SOUSA	40076	6	40079	9
1432095	ELIANE CARVALHO GOMES	40127	7	40129	9
1432141	SUETANIA ALVES DA SILVA	40127	7	40129	9
1432249	MARIA DA CONCEICAO ARAUJO DE SOUSA	40027	7	40029	9
1432281	MARIA EUZA BATISTA RAMOS	40026	6	40029	9
1432320	MARIA DAS GRACAS SILVA ARAUJO	40027	7	40029	9
1432338	JACINTA DE FATIMA VILAR	40027	7	40029	9
1432451	MARIA DO SOCORRO CORDEIRO RAMOS	40027	7	40029	9
1432516	LUCIA DE FARIAS ARAUJO	40007	7	40009	9
1432567	LINDINALVA CAVALCANTE DE ARAUJO	40027	7	40029	9
1432583	SONIA MARIA BARROS DE OLIVEIRA	40017	7	40019	9
1432621	LINDOMAR NUNES DE LIMA	40017	7	40019	9
1432656	KALINA LIGIA DA SILVA HOLANDA	40027	7	40029	9
1432672	EMILIA LEITE DE HOLANDA	40017	7	40019	9
1432753	JOSENILDO GONCALVES DE BRITO	40127	7	40129	9
1432761	JOSE MONTEIRO DE SOUSA	40127	7	40129	9
1432800	PALMIRA NUNES PEREIRA DANTAS	40026	6	40029	9
1432842	MIRIAM COSTA DA SILVA	40027	7	40029	9
1432869	ANTONIO TORRES NETO	40126	6	40129	9
1432907	MARIA DE LOURDES ALVES DE ALMEIDA	40117	7	40119	9
1432915	ADRIANA TRAJANO DE OLIVEIRA SOUSA	40027	7	40029	9
1432923	RUTH SILVA	40126	6	40129	9
1432931	ADNA MARIA DE LIMA LOPES	40127	7	40129	9
1432958	SERGIO EUCLIDES MEIRELES GOMES	40117	7	40119	9
1432966	KATIA MARTINS DA COSTA	40026	6	40029	9
1432974	MARIA DO CARMO CANDIDO DE LIMA	40115	5	40119	9
1432991	MARTA REJANE PEREIRA DE SOUZA	40115	5	40119	9
1433083	MARIA DAS GRACAS MAIA MARTINS	40024	4	40029	9
1433091	GILVANISA MAIA MARTINS	40024	4	40029	9
1433130	JOSE HELIO PEREIRA	40127	7	40129	9
1433164	RITA DE CASSIA FEITOSA ALVES	40015	5	40019	9
1433181	SUELY LAURINDO GOMES	40126	6	40129	9
1433229	MARIA APARECIDA FERREIRA XAVIER	40027	7	40029	9
1433334	EDNA ARAUJO SILVA	40127	7	40129	9
1433351	ADRIANA MEDEIROS DIAS	40016	6	40019	9
1433377	MARIA MARCELINA VALDIVINO LOPES	40027	7	40029	9
1433385	MARIA MARGARETE ANASTACIO XAVIER	40006	6	40009	9
1433423	MARIA DA GUIA OLIVEIRA DA SILVA	40004	4	40009	9
1433466	MARIA LUCIA DAS CHAGAS NOBREGA	40017	7	40019	9
1433504	ANDREZA FERREIRA BORGES	40127	7	40129	9
1433512	INALDA SISENANDO DA COSTA	40027	7	40029	9
1433521	MARIA APARECIDA MEDEIROS BORGES	40027	7	40029	9
1433610	MARIA DILMA RODRIGUES MENDES DE ARAUJO	40017	7	40019	9
1433725	MACIENE FERNANDES CALDAS	40126	6	40129	9
1433741	MERCIA MARIA DA SILVA MARTINS	40027	7	40029	9
1433750	MARIA CECILIA REGINA DA SILVA	40027	7	40029	9
1433768	MARIA JOSE DE ANDRADE	40017	7	40019	9
1433784	EUDO RODRIGUES NUNES	40027	7	40029	9
1433806	MARIA DO CARMO LUCAS DE MEDEIROS	40074	4	40079	9
1433857	MARONILDES FELIX LIMEIRA	40147	7	40149	9
1433865	CLEONICE DOS SANTOS SILVA LUCENA	40026	6	40029	9
1433903	MARILENE RAUHYLSON MENDONCA	40016	6	40019	9
1433938	GINALVA PINHEIRO DA NOBREGA	40027	7	40029	9
1433954	MARIA APARECIDA DE FIGUEIREDO GOMES	40135	5	40139	9
1433962	MARIA DO SOCORRO CAETANO LEITE	40127	7	40129	9
1433971	ALCIONETE DOS SANTOS PAULINO E SILVA	40135	5	40139	9
1433989	ISLANNY RAMALHO FRAGOSO	40127	7	40129	9
1434012	MARIA APARECIDA BATISTA BALBINO	40127	7	40129	9
1434021	MARIA SULENE BEZERRA DA NOBREGA	40014	4	40019	9
1434039	IZABEL DERLANGE DE ARAUJO ALVES	40005	5	40009	9
1434063	SUEDILEIDE LUCENA MEDEIROS	40025	5	40029	9
1434071	ROSEMARY DANTAS BAIA MEDEIROS	40127	7	40129	9
1434098	MARIA DA CONCEICAO DA SILVA TORRES	40117	7	40119	9
1434101	LUZINETE DE OLIVEIRA CAVALCANTE	40027	7	40029	9
1434128	CICERO CASSIMIRO DA SILVA	40027	7	40029	9
1434136	VALDECI LOPES DA SILVA	40027	7	40029	9
1434209	HELENA PEREIRA DA SILVA	40004	4	40009	9
1434217	GERALDA PEREIRA DO NASCIMENTO PENHA	40016	6	40019	9
1434314	MARIA DO SOCORRO SOUZA VICENTE FER- NANDES	40015	5	40019	9



1434322	MARIA AVANI FERREIRA DE SOUSA	40027	7	40029	9
1434349	ANGELA MARIA CARNEIRO NUNES	40076	6	40079	9
1434357	MARIA DE LOURDES DE LIMA	40126	6	40129	9
1434438	ANA CLEIDE DE MEDEIROS LEANDRO	40016	6	40019	9
1434446	MARIA APARECIDA BEZERRA DE LIMA	40014	4	40019	9
1434501	ADALGIZA TAVARES PEREIRA	40125	5	40129	9
1434578	MARIA DO SOCORRO BARBOSA GOMES	40025	5	40029	9
1434641	MARTA MARIA DE LIMA	40127	7	40129	9
1434713	JOSE DAMIAO FELIZARDO	40127	7	40129	9
1434772	MARIA LENI FERREIRA DE FRANCA	40007	7	40009	9
1434829	JOSE CAETANO DA SILVA	40026	6	40029	9
1434951	SERGIA LUCIA PEREIRA VERAS	40026	6	40029	9
1434985	SILVANA MARIA ALMEIDA DE MELO SILVA	40027	7	40029	9
1435001	MARCIA MARIA CORDEIRO RAMOS	40127	7	40129	9
1435051	FRANCISCA BATISTA DOS SANTOS MELO	40027	7	40029	9
1435108	TEREZINHA LOPES DE OLIVEIRA RAMOS	40027	7	40029	9
1435159	NILVA GOMES DE SOUSA	40127	7	40129	9
1435221	MARIA ISABEL ANDRE DE SOUSA	40026	6	40029	9
1435272	MARIA SALOME ALVES GOMES	40126	6	40129	9
1435361	DEBORAH GLEINE DE OLIVEIRA	40027	7	40029	9
1435370	JOSEFA NANJI NUNES FERREIRA	40127	7	40129	9
1435540	MARIA JOSE LOPES DA SILVA	40127	7	40129	9
1435582	FATIMA MARIA BEZERRA LOPES RAMOS	40126	6	40129	9
1435604	TEREZA CRISTINA COSTA DE OLIVEIRA LOPES	40126	6	40129	9
1435621	MARIA APARECIDA FERNANDES DA SILVA	40006	6	40009	9
1435671	MARIA DO SOCORRO CARVALHO LEITE	40127	7	40129	9
1435761	DILMA SOARES NICOLAU	40027	7	40029	9
1435779	MARIA JOSE MEDEIROS FREITAS	40117	7	40119	9
1435850	MARIA HILMA DE MEDEIROS BARBOSA	40027	7	40029	9
1435868	EUGENIA FERREIRA DA SILVA	40006	6	40009	9
1435981	VALERIA DE SOUZA VIEIRA	40127	7	40129	9
1436023	MARIA DAS GRACAS SOARES DE OLIVEIRA	40127	7	40129	9
1436139	GILSON PEREIRA DA SILVA	40127	7	40129	9
1436163	JOAO OLIVEIRA PERONICO	40126	6	40129	9
1436201	MARIA IRACI PEREIRA DE BRITO	40125	5	40129	9
1436210	MARIA HELENA DE MENEZES	40127	7	40129	9
1436279	CICERA DA NOBREGA SILVA	40126	6	40129	9
1436287	MANOEL ELIAS FILHO	40117	7	40119	9
1436317	MARIA NERIA LOPES DA SILVA	40124	4	40129	9
1436341	MARIA SALETE DE LUCENA LIMA	40115	5	40119	9
1436350	EDILSON GOMES DE MELO	40117	7	40119	9
1436406	BENTO CARVALHO DE LIMA FILHO	40134	4	40139	9
1436414	JOAO JOAQUIM SOARES	40037	7	40039	9
1436465	LUIZA MARIA DE ARAUJO PEREIRA	40115	5	40119	9
1436503	CLAUDENICE JUVINO DA SILVA	40074	4	40079	9
1436520	MARIA ELIANE DE SOUZA	40114	4	40119	9
1436554	ANGELA CANDIDA CHAVES SILVA	40117	7	40119	9
1436589	ANTONIO ALBERTO FILGUEIRA	40127	7	40129	9
1436643	ALGACY DE ARRUDA PALMEIRA	40066	6	40069	9
1436694	MARIA DE FATIMA COUTINHO DE CARVALHO	40126	6	40129	9
1436708	EDRIZO SEVERIANO DE LIMA	40115	5	40119	9
1436716	MONICA MARIA OLIVEIRA DA SILVA	40116	6	40119	9
1436783	CLOVIS CALIXTO DA SILVA	40117	7	40119	9
1436821	JORGE HUMBERTO CARNEIRO DE BARROS	40127	7	40129	9
1436830	GILVAN ANTONIO DA SILVA	40117	7	40119	9
1436856	MARIA CELIA SILVA DE LIMA	40017	7	40019	9
1436864	ANTONIO BARBOSA DE LIMA	40017	7	40019	9
1436929	GERALDO BARBOSA DE LIMA	40116	6	40119	9
1436945	GILSON FRANCISCO DE OLIVEIRA	40127	7	40129	9
1436961	RITA DE CASCIA ALVES COUTINHO	40115	5	40119	9
1436996	ADRIANA DE OLIVEIRA DOMINGOS	40126	6	40129	9
1437003	MARCOS ANTONIO FERREIRA DE SOUSA	40126	6	40129	9
1437011	JUDAS TADEU PATRICIO CORREIA	40114	4	40119	9
1437046	PAULO DE SA PEREIRA	40124	4	40129	9
1437143	MARCOS ANTONIO BASTOS DA SILVA	40127	7	40129	9
1437151	ELMIR BUSTORFF FEODRIPPE QUINTAO	40115	5	40119	9
1437160	EUZA MARIA DE MELO	40125	5	40129	9
1437275	MARIA AUXILIADORA GOMES TEOTONIO ALVES	40126	6	40129	9
1437291	IONE DOS SANTOS SEVERO FORMIGA	40134	4	40139	9
1437305	ELBA LEANDRO NOBREGA E PEREIRA	40136	6	40139	9
1437348	ANTONIO CALIXTO NETO	40137	7	40139	9
1437356	VALDI BARRETO	40126	6	40129	9
1437372	JORGE BATISTA TORRES	40127	7	40129	9
1437445	SEVERINO DE FIGUEIREDO NETO	40126	6	40129	9
1437488	OZANIRO OLIMPIO MAIA	40127	7	40129	9
1437500	ADOMAN JOSE DA SILVA	40114	4	40119	9
1437518	MARIA LUCIA DE ABRANTES TORRES	40127	7	40129	9
1437551	FRANCISCO DAS CHAGAS SANTOS	40127	7	40129	9

1437577	MARIA JOSE GOMES NOBRE	40126	6	40129	9
1437585	MARIA SALETE LAURENTINO DA SILVA	40136	6	40139	9
1437607	IZABEL CRISTINA FERREIRA DA CRUZ	40125	5	40129	9
1437631	PAULO SALES DOS SANTOS	40116	6	40119	9
1437666	GENESIO FIGUEIREDO DA SILVA NETO	40127	7	40129	9
1437674	GERALDO PEDRO DE SOUSA	40126	6	40129	9
1437691	JOSE RAMALHO FILHO	40126	6	40129	9
1437704	MARIA NORMA TAVARES RAMALHO	40016	6	40019	9
1437739	LUZIA VACELUCIA LOPES ALVES DE LUCENA	40127	7	40129	9
1437763	ANTONIO HUMBERTO MARTINS PEREIRA	40027	7	40029	9
1437798	EDISON LEITE DE FIGUEIREDO	40077	7	40079	9
1437801	FRANCISCO DE ASSIS LUCENA	40137	7	40139	9
1437810	MARIA NUNES RODRIGUES BELMIRO	40124	4	40129	9
1437836	MARIA DAS NEVES PALITO FERNANDES	40124	4	40129	9
1437844	IVAN BELMIRO LIMA	40124	4	40129	9
1437852	SEMEAO VASCO DE FREITAS	40126	6	40129	9
1437879	EDVAL ANGELO PEREIRA	40127	7	40129	9
1437887	PLINIO DE SOUSA MANGUEIRA	40124	4	40129	9
1437895	REGIO JORIO DE ANDRADE	40126	6	40129	9
1437909	MARIA DE FATIMA NOBREGA	40126	6	40129	9
1437925	SOCORRO MARIA FERREIRA ALVES	40076	6	40079	9
1437968	MARIA MAVI DE ALEXANDRIA MORATO	40127	7	40129	9
1437992	JOSEFA IVONE MACHADO DE OLIVEIRA	40126	6	40129	9
1438018	MARIA ELANE VICENTE DE ARAUJO	40126	6	40129	9
1438042	MARGARIDA ALVES DE QUEIROZ BARREIRO	40127	7	40129	9
1438069	FRANCISCO DE SOUSA LIMA	40126	6	40129	9
1438077	FRANCISCO DE ASSIS ALVES	40127	7	40129	9
1438085	FLAVIO LEITE MINERVINO	40117	7	40119	9
1438115	JOAO GENARTE DE ARAUJO CAVALCANTE NETO	40137	7	40139	9
1438158	FRANCISCO ARAUJO PRIMO	40116	6	40119	9
1438191	MARIA IRINALDA LEITE	40026	6	40029	9
1438204	MARCILIO DE ALEXANDRIA LEITE	40117	7	40119	9
1438221	MARIA ADIJUTO LEITE	40126	6	40129	9
1438239	MARIA AVANIDE LEITE	40116	6	40119	9
1438247	EDVALDO VIEIRA RAMALHO	40115	5	40119	9
1438263	ANTONIA ALVES DE CARVALHO PEREIRA	40127	7	40129	9
1438271	GERALDA FIGUEIREDO PINTO	40127	7	40129	9
1438280	AGURISMANA CATIA SOUSA NUNES	40117	7	40119	9
1438298	MARLUCE EDUARDO DA SILVA	40127	7	40129	9
1438301	MARIA APARECIDA ABILIO LEITE	40124	4	40129	9
1438336	RITA MARIA LIMA CAVALCANTI	40125	5	40129	9
1438344	JOSE VIEIRA RODRIGUES	40114	4	40119	9
1438352	ROSIMA NOEMEA ARAUJO CLEMENTINO	40127	7	40129	9
1438417	MARIA DO CARMO LIMA BEZERRA RODRIGUES	40126	6	40129	9
1438425	SELMA MARIA LIMA FERREIRA	40127	7	40129	9
1438433	ANALIA DE CASSIA ALEXANDRE BARREIRO	40127	7	40129	9
1438441	HELIO MANOEL LOPES PINTO	40117	7	40119	9
1438450	FRANCISCO VIRGOLINO DE AMORIM	40127	7	40129	9
1438476	ROSA MARIA DA SILVA VIRGOLINO	40127	7	40129	9
1438492	AUDIBERG ALVES DE CARVALHO	40146	6	40149	9
1438506	LUZINETE PESSOA DOS SANTOS	40126	6	40129	9
1438531	FRANCISCA ARRUDA RAMALHO	40077	7	40079	9
1438557	MARIA DE LOURDES LACERDA	40117	7	40119	9
1438573	SUEDY MARIA ANTAS DE SOUSA	40126	6	40129	9
1438611	SONIA FREITAS DE QUEIROZ	40127	7	40129	9
1438620	EMERSON DE OLIVEIRA ANDRADE	40015	5	40019	9
1438689	MARIA ROSANGELA CORDEIRO DE SIQUEIRA	40025	5	40029	9
1438701	SANDRA ESTRELA SOARES	40026	6	40029	9
1438778	MARIA CRISTINA DE MORAIS AZEVEDO SI-QUEIRA	40114	4	40119	9
1438786	LUIZ GONZAGA ARAUJO PEREIRA	40114	4	40119	9
1438794	ANTONIO PEREIRA DOS SANTOS FILHO	40127	7	40129	9
1438832	JOAQUIM LOPES VIEIRA	40116	6	40119	9
1438913	JOANA DARC SOARES FRADE DE ABRANTES	40027	7	40029	9
1438930	ANTONIO LOURENCO DE SOUZA	40005	5	40009	9
1438948	JOANA D ARC FERNANDES DA SILVA	40115	5	40119	9
1439073	CLAUDINO JOSE PEREIRA LOPES FERREIRA	40127	7	40129	9
1439154	JOSEMAR ELIAS DA SILVA	40077	7	40079	9
1439197	ANTONIO MANOEL GOMES DA SILVA	40125	5	40129	9
1439201	MARCOS ANTONIO DA SILVA	40126	6	40129	9
1439235	JOSELIA ANDRE DOS SANTOS	40127	7	40129	9
1439260	FRANCISCO GENUINO BATISTA	40117	7	40119	9
1439294	LUIZ GUSTAVO RODRIGUES DE OLIVEIRA	40127	7	40129	9
1439308	MAGALI GOMES DE BARROS	40114	4	40119	9
1439324	IVETE COSTA DE SOUZA PATA	40125	5	40129	9
1439383	AIDA ALENCAR LEITE	40116	6	40119	9
1439405	NATILDE PEREIRA MARQUES DA ROCHA	40126	6	40129	9
1439413	NIVANIA MARIA DE ANDRADE ROCHA	40115	5	40119	9

1439464	GISENEIDE DO MONTE SANTOS	40024	4	40029	9
1439472	EBENEZIER CAVALCANTI DE LIRA	40114	4	40119	9
1439511	JOSEVALDO DE CARVALHO LOPES	40026	6	40029	9
1439588	MANUEL UBIRAMAR DE LIMA MENDES	40124	4	40129	9
1439634	ANA LUCIA PONTES	40015	5	40019	9
1439685	FRANCISCO JOSE DE ARAUJO PEREIRA	40126	6	40129	9
1439693	PAULO DA SILVA OLIVEIRA	40127	7	40129	9
1439707	ADILSON DE LIMA GUEDES	40113	3	40119	9
1439715	MARILENE FERNANDES DIAS ARRUDA	40127	7	40129	9
1439723	FELIZARDO JOB E MEIRA	40137	7	40139	9
1439740	JOSEFA JOSELIA ALVES ARAUJO	40127	7	40129	9
1439791	JOSEANE DE LIMA E SILVA	40116	6	40119	9
1439821	JOSE WILSON DA SILVA PEREIRA	40125	5	40129	9
1439855	MARIA DE FATIMA DA SILVA FAGUNDES	40127	7	40129	9
1439863	JOSE TERCIO RIBEIRO DE MORAIS	40117	7	40119	9
1439880	MARIA REGINA RIBEIRO PRATA	40025	5	40029	9
1439901	ELIANE GUIMARAES MACIEL	40005	5	40009	9
1439928	CARLOS ROBERTO ALVES ARRUDA	40116	6	40119	9
1439936	EDJONAS ANDRADE CUNHA	40135	5	40139	9
1439944	EDILEUSA RUFINO DOS SANTOS SILVESTRE	40025	5	40029	9
1439952	CELIA REJANE CASSIANO DE SOUSA	40025	5	40029	9
1439961	IEDA LIGIA GOMES DOS ANJOS	40127	7	40129	9
1439987	CLAUDIA EUFRAZIO ALVES	40077	7	40079	9
1439995	JOSE GILSON FELIX DE FRANCA	40125	5	40129	9
1440012	LUPERCIO DANIEL DA SILVA	40116	6	40119	9
1440021	JOSEANA FREIRE FERREIRA SATURNINO	40127	7	40129	9
1440039	MARIA AUXILIADORA BORGES DE AQUINO	40125	5	40129	9
1440101	MARIA DE FATIMA TOME CAVALCANTE	40127	7	40129	9
1440152	MARIA CELY MARQUES RICARTE	40125	5	40129	9
1440225	FRANCISCA BEZERRA PINHEIRO	40126	6	40129	9
1440268	LUIZA LUERCIZELIA FERREIRA VIEIRA DE ALMEIDA	40127	7	40129	9
1440357	MARIA DA PAZ FILHA MESQUITA	40126	6	40129	9
1440381	DELZEITHS BATISTA DE QUEIROGA LINS	40127	7	40129	9
1440411	FERNANDO ARAUJO SILVA	40126	6	40129	9
1440438	MARIA CLEUSIENE ALVES FIGUEIREDO DA COSTA	40127	7	40129	9
1440446	ANTONIO DOMINGOS NETO	40117	7	40119	9
1440454	JOSE VIEIRA FILHO	40127	7	40129	9
1440501	RONALDO DANTAS MARTINS	40126	6	40129	9
1440543	SONIA MARIA BATISTA DE SOUSA	40124	4	40129	9
1440560	MARIA LUCIA NOBREGA ANTUNES	40117	7	40119	9
1440586	MARIA IARA MENDES PEDROZA	40063	3	40069	9
1440616	WILANDIA MENDES DE OLIVEIRA	40126	6	40129	9
1440632	JOSE ROFRANTS LOPES CASIMIRO	40013	3	40018	8
1440667	MARIA DO SOCORRO CORDEIRO FURTADO	40115	5	40119	9
1440705	MANOEL EMIDIO ABRANTES	40116	6	40119	9
1440713	CARLOS ANTONIO PONTES GOMES	40127	7	40129	9
1440748	VERA LUCIA DE FONTES QUEIROZ ABRANTES	40015	5	40019	9
1440764	MARY EHRICH DE SOUSA	40127	7	40129	9
1440772	MUCIO ABRANTES SOARES	40117	7	40119	9
1440900	JOSE IRARI CAVALCANTI FERREIRA	40116	6	40119	9
1440918	JOSE EDMAR DA SILVA	40126	6	40129	9
1440934	SIRLEIDE DANTAS FREITAS DE FARIAS	40127	7	40129	9
1440951	SEBASTIAO DA SILVA BANDEIRA	40115	5	40119	9
1440969	KENNYA MARIA VASQUES DE ALMEIDA BEZERRA	40127	7	40129	9
1440977	MARIA DO SOCORRO FELIX ROLIM MOREIRA	40114	4	40119	9
1441043	JOSE PEREIRA NETO	40117	7	40119	9
1441060	MARIA DELANIA TAVARES DOS SANTOS IRINEU	40125	5	40129	9
1441078	RIDETE PAIVA CARTAXO DE ALMEIDA	40116	6	40119	9
1441094	ELISMAR FERNANDES PINHEIRO	40127	7	40129	9
1441183	MARIA DE LOURDES OLIVEIRA MORAES	40026	6	40029	9
1441205	JOSEFA FORMIGA DE ABREU	40127	7	40129	9
1441345	LUCIA MARIA DA SILVA	40127	7	40129	9
1441353	SONIA MARIA DE MIRANDA	40117	7	40119	9
1441370	JOSE IDOMAR DE SOUSA BENTO	40124	4	40129	9
1441418	JOSE LUCENA DE MEDEIROS	40126	6	40129	9
1441434	GIANCARLO DE BRITO DANTAS	40127	7	40129	9
1441451	MEIREANE DE CARVALHO ALVES	40127	7	40129	9
1441469	IVALDO DE SOUSA OLIVEIRA	40114	4	40119	9
1441515	JOSE JUDIMACI MARQUES RICARTE	40137	7	40139	9
1441523	ANTONIA GONCALVES DANTAS	40117	7	40119	9
1441591	FREDERICO ENGELS GUIMARAES COELHO	40127	7	40129	9
1441671	MARIA LISIE SARAIVA TAVARES DE SOUSA	40127	7	40129	9
1441680	CARLOS ALBERTO LEITE ROLIM	40126	6	40129	9
1441698	EDILSON TOMAZ DE SOUSA	40124	4	40129	9
1441736	NOALDO NUNES FERREIRA	40117	7	40119	9
1441779	GERAMILDO MANGUEIRA DE AQUINO	40127	7	40129	9
1441787	EDIVANIA FIGUEREDO RODRIGUES	40127	7	40129	9

1441817	VERA LUCIA MEDEIROS DOS SANTOS RODRIGUES	40127	7	40129	9
1441850	MARIA ROSANGELA SOBREIRA VELOSO	40127	7	40129	9
1441868	RAIMUNDO ROLIM DE ALBUQUERQUE NETO	40117	7	40119	9
1441957	VALERIA CAVALCANTI DO NASCIMENTO	40117	7	40119	9
1442040	MARIA AUXILIADORA CARTAXO	40114	4	40119	9
1442058	MARIA LUCIA LIMA DE MORAIS	40127	7	40129	9
1442104	MARIA DE FATIMA DE MIRANDA LEITE	40116	6	40119	9
1442210	JOAO FURTADO DE ARAUJO	40114	4	40119	9
1442244	JOSE IRAN DA SILVA	40125	5	40129	9
1442333	MARINALVA DE PONTES	40027	7	40029	9
1442350	MARIA DAS GRACAS SOARES	40136	6	40139	9
1442376	CELIZE MARIA FELIX DE PONTES	40027	7	40029	9
1442414	MANOEL MENDES DA SILVA	40114	4	40119	9
1442449	MARIA DA CONCEICAO DOS SANTOS	40025	5	40029	9
1442457	SERGIO BRITO DE OLIVEIRA	40126	6	40129	9
1442481	ROBERTO LUCIO PEREIRA ANDRADE	40077	7	40079	9
1442490	ISAIAS GOMES DE OLIVEIRA	40117	7	40119	9
1442503	CLEMIR CLAUDINO SOARES	40125	5	40129	9
1442571	MARILUCIA SANTOS DE OLIVEIRA	40026	6	40029	9
1442601	LUIS BONIFACIO NETO	40026	6	40029	9
1442627	IVANILDO INACIO DA SILVA	40117	7	40119	9
1442643	FERNANDO LUIZ VARJAO TAVARES DE MELO	40114	4	40119	9
1442678	MARIA APARECIDA PATRICIO DE SOUSA SOUTO	40126	6	40129	9
1442686	ADERALDO PATRICIO DE GOUVEIA SOUZA	40127	7	40129	9
1442694	HELENA GONCALVES DA SILVA	40127	7	40129	9
1442791	TEREZA NEUMANN VASCONCELOS PORTO	40117	7	40119	9
1442813	JONAS JOSE DA SILVA	40127	7	40129	9
1442830	ANTONIA VIEIRA DE SOUZA	40127	7	40129	9
1442848	IVALDA MARIA CORDEIRO OLIVEIRA	40127	7	40129	9
1442856	MANOEL SALES OLIVEIRA	40127	7	40129	9
1442864	MARIA PRISCILA PORTO DE SOUSA	40125	5	40129	9
1442911	MARIA DO SOCORRO PORTO	40126	6	40129	9
1442929	IVANILDA MARIA DE OLIVEIRA SILVA	40137	7	40139	9
1442945	DEOCLECIO CAVALCANTI FILHO	40116	6	40119	9
1442961	ALBANERY REJANE CORDEIRO DE ARAUJO COSTA	40137	7	40139	9
1442970	ELIVANIA DE MENEZES CHIANCA SANTOS	40075	5	40079	9
1443003	CARLOS ANTONIO MEDEIROS COSTA	40126	6	40129	9
1443038	SEBASTIAO TEIXEIRA DA SILVA	40125	5	40129	9
1443046	EXPEDITO SEBASTIAO DO NASCIMENTO	40126	6	40129	9
1443054	ARIOSVALDO RAMOS DA SILVA	40115	5	40119	9
1443089	ALVARO ROGERIO BATISTA	40125	5	40129	9
1443101	ANTONIO SOUSA DA SILVA	40027	7	40029	9
1443119	JOSINARIO NASCIMENTO	40126	6	40129	9
1443143	WEDSON JOAO DOS SANTOS SILVA	40114	4	40119	9
1443178	REGIO SERGIO FERREIRA	40115	5	40119	9
1443186	MARICELIA TEIXEIRA LEITE	40127	7	40129	9
1443194	ANTONIO BARBOSA JORDAO	40134	4	40139	9
1443216	MARTA VERONICA VENTURA DE MORAIS	40125	5	40129	9
1443224	MARIA VERONICA XAVIER DE SOUZA SILVA	40127	7	40129	9
1443321	ELIVERSON OLIVEIRA SANTOS	40127	7	40129	9
1443399	MARIA GEISA MENDES REMIGIO	40027	7	40029	9
1443402	MARIA SUELY BATISTA LINDOSO	40127	7	40129	9
1443429	JOAO HELY GONCALVES BEZERRA	40127	7	40129	9
1443445	MARIA DAS GRACAS QUEIROZ GONCALVES	40126	6	40129	9
1443470	MARIA DE LOURDES DA SILVA	40016	6	40019	9
1443500	BRIGIDA BARBOSA XAVIER	40114	4	40119	9
1443526	MARIA DE FATIMA LEITE CLEMENTINO	40126	6	40129	9
1443607	MARIA DA PAZ DE LIMA	40127	7	40129	9
1443615	ROMULO DA COSTA ARAUJO	40116	6	40119	9
1443674	JOSE EDNAILDO SARAIVA DE BRITO	40114	4	40119	9
1443682	SANTINA SANTA CRUZ SIMOES BRAZ	40127	7	40129	9
1443691	NAELCIA RAQUEL JORDAO DE SOUSA	40117	7	40119	9
1443721	INACIO MAMEDE DE LIMA	40137	7	40139	9
1443739	ZULEIKA MARIA DA SILVA REMIGIO	40026	6	40029	9
1443844	MANOEL IVANILDO MENDES DE SOUZA	40027	7	40029	9
1443852	RUBENITA BERTO DA SILVA	40124	4	40129	9
1443861	MARIA DO CARMO NEVES	40016	6	40019	9
1443879	SINEIDE MARIA DA SILVA	40127	7	40129	9
1443925	JOSE ELIAS BORGES BATISTA	40115	5	40119	9
1443933	BOANERGES DE QUEIROZ ALVES JUNIOR	40016	6	40019	9
1443984	JUAREZ RIBEIRO DE ARAUJO	40127	7	40129	9
1443992	DAMIANA BEZERRA DE LIMA	40125	5	40129	9
1444000	FRANCISCO DAS CHAGAS CAETANO DE ARAUJO	40127	7	40129	9
1444018	AGAMENON FELICIO DE SOUSA	40125	5	40129	9
1444026	EUDA MARIA OLIVEIRA	40127	7	40129	9
1444069	JOSE VALMIR RIBEIRO PINTO	40127	7	40129	9
1444085	IEDA MARIA FREITAS	40116	6	40119	9





1444115	JOSE RONALDO MACIEL PINTO	40126	6	40129	9
1444123	EDLENE RAFAEL DE SOUZA SILVA	40127	7	40129	9
1444182	PAULO HENRIQUE	40125	5	40129	9
1444239	JOSEFA NILZELIA RODRIGUES SANTANA GALDINO	40027	7	40029	9
1444255	FRANCISCO ERIVALDO ROSENDO DE SOUSA	40024	4	40029	9
1444298	ALVINA XAVIER DE ARAUJO	40026	6	40029	9
1444328	MARIA CARNEIRO ALMEIDA DA SILVA	40127	7	40129	9
1444409	MARGARIDA LOPES FERREIRA E FREITAS	40124	4	40129	9
1444468	MARIA CICLEIDE FERREIRA	40026	6	40029	9
1444492	MARIA DAS GRACAS FERNANDES PEIXOTO	40136	6	40139	9
1444603	MARCOS AURELIO DE SOUSA E SILVA	40027	7	40029	9
1444697	JOHN KENNEDY GOUVEIA DE SOUTO	40027	7	40029	9
1444719	FRANCISCO ALVES	40125	5	40129	9
1444727	ELIANE PEREIRA DA SILVA LUCENA	40076	6	40079	9
1444751	JACINTO ANTONIO PESSOA	40125	5	40129	9
1444794	VALDICLEA BARBOSA DE ARAUJO	40125	5	40129	9
1444832	MARILENE FELIZARDO DA SILVA	40127	7	40129	9
1444859	CLENIA MARIA SOARES DE FIGUEIREDO ALVES	40113	3	40119	9
1444905	GERALDA FARIAS BRASILEIRO	40114	4	40119	9
1444921	JOSE FRANCISCO DOS SANTOS FILHO	40124	4	40129	9
1444964	MARIA ESTENILVA FERREIRA DA SILVA PAES	40114	4	40119	9
1444999	MARIA DAS DORES FERREIRA BERNARDO	40124	4	40129	9
1445022	MARIA DE LOURDES MEDEIROS	40114	4	40119	9
1445057	LINDALVA URTIGA DA COSTA OLIVEIRA	40126	6	40129	9
1445065	JESSE BENIGNO DE ARAUJO	40075	5	40079	9
1445162	JOSE ALEXANDRE NUNES DA COSTA	40117	7	40119	9
1445189	ERIVAR AZEVEDO DE OLIVEIRA	40126	6	40129	9
1445197	JOSE DONATO DA NOBREGA	40127	7	40129	9
1445219	AUDENY DE OLIVEIRA SANTANA	40114	4	40119	9
1445251	MARGARETH ARAUJO MEDEIROS	40136	6	40139	9
1445286	MARIA DAS GRACAS NUNES RODRIGUES	40126	6	40129	9
1445324	MARIA MARLI DANTAS	40126	6	40129	9
1445391	GIZELIA SOARES MOTA	40117	7	40119	9
1445413	MARIA LUCIA DOS SANTOS LIMA	40127	7	40129	9
1445421	MARIA DE LOURDES GOMES DE CARVALHO	40127	7	40129	9
1445448	ANTONIO BEZERRA DE LIMA	40136	6	40139	9
1445472	MARIA LEANDRO TRINDADE	40127	7	40129	9
1445502	MARIA DA GUIA DE ARAUJO SOUZA	40127	7	40129	9
1445511	MARIA DO SOCORRO DE LUCENA SILVA	40134	4	40139	9
1445529	REJANE MEDEIROS DIAS NOBREGA	40127	7	40129	9
1445553	GERUSA LUCENA MARTINS DE MEDEIROS	40126	6	40129	9
1445588	BENIFRANCE LUCENA DE MEDEIROS	40127	7	40129	9
1445596	MARIA FRANCINETE XAVIER DE LACERDA	40005	5	40009	9
1445642	MARIA DA CONCEICAO DA NOBREGA CARREIRO	40127	7	40129	9
1445677	MORGANNA GOMES CAVALCANTI	40124	4	40129	9
1445707	MARCIO MEDEIROS VIEIRA	40124	4	40129	9
1445731	EUGENIO PACELLI DA NOBREGA GAMBARRA	40127	7	40129	9
1445774	JOAO EDSON PEREIRA DOS SANTOS	40116	6	40119	9
1445782	MAURILIO FERNANDES RANGEL	40116	6	40119	9
1445791	EMMANUEL DA NOBREGA FALCAO	40127	7	40129	9
1445812	MARIA VILMA EDUARDO DA COSTA	40127	7	40129	9
1445839	WILSON TAVARES DE FIGUEIREDO	40126	6	40129	9
1445855	VERA LUCIA DE LIMA MEDEIROS PEREIRA	40135	5	40139	9
1446011	FELICIANO NUNES DA SILVA	40127	7	40129	9
1446029	HELENA MANOEL DA SILVA	40127	7	40129	9
1446037	JOSENILDO LUIZ DA SILVA	40127	7	40129	9
1446100	MARIA ELIZABETE SALES ALVES DE VASCONCELOS	40137	7	40139	9
1446126	JOSE EVERALDO LOPES DOS SANTOS	40126	6	40129	9
1446134	VALDECI JOSE DOS SANTOS	40135	5	40139	9
1446169	GILMAR BESERRA DE FREITAS	40127	7	40129	9
1446207	NEZILDA FERNANDES DA SILVA	40127	7	40129	9
1446223	FRACIENE LIMA DA ROCHA OLIVEIRA	40125	5	40129	9
1446231	MARIA DAS GRACAS SILVA DE OLIVEIRA	40125	5	40129	9
1446266	SANDRA MARIA SOUSA DA SILVA	40016	6	40019	9
1446274	JOSIMAR NICOLAU OLIVEIRA	40127	7	40129	9
1446339	RISOLCRER RUTH FLORENTINO	40127	7	40129	9
1446355	MARIA LUCIA SANTOS BEZERRA	40126	6	40129	9
1446401	RILDA MARIA DE BRITO FIDELIS DOS SANTOS	40126	6	40129	9
1446436	FRANCINEIDE FELIZARDO DE SOUZA	40127	7	40129	9
1446452	SERGIO CORREIA BORGES	40126	6	40129	9
1446495	SORAYA LIMA DE CAMPOS BARROS	40127	7	40129	9
1446509	NILCE GIOVANA PEREIRA LIMA BARROS	40117	7	40119	9
1446517	VERIMAR MARQUES LEANDRO	40126	6	40129	9
1446576	ANTONIO JUSTINO SOBRINHO	40125	5	40129	9
1446584	MARIA DE FATIMA DE MELO CANDIDO	40126	6	40129	9
1446622	EDNA MARIA PEREIRA BATISTA	40117	7	40119	9

1446649	JOSE DE ARIMATEA FIDELIS DOS SANTOS	40125	5	40129	9
1446665	RITA DE CASSIA AQUINO BARROS	40114	4	40119	9
1446681	DIVANETE LIMA FERNANDES DINIZ	40027	7	40029	9
1446690	MARIA DE LOURDES FERREIRA	40124	4	40129	9
1446711	JEAN PEREIRA LEITE	40137	7	40139	9
1446738	SOCORRO MARIA MANDU TIBURTINO	40126	6	40129	9
1446754	LINDON JOHNSON LEITE DE ALMEIDA	40126	6	40129	9
1446762	ANTONIO SEVERO SOBRINHO	40126	6	40129	9
1446771	MARIA DE LOURDES RODRIGUES LIMA	40126	6	40129	9
1446789	MARIA DE FATIMA PAZ DE AMORIM	40017	7	40019	9
1446797	MARIA DO SOCORRO PAZ DE AMORIM	40127	7	40129	9
1446835	ADAUTO FERREIRA NETO	40125	5	40129	9
1446843	MARIA SOLANGE DA SILVA	40127	7	40129	9
1446916	ROSIVALDO DE SALES DAS NEVES	40127	7	40129	9
1446924	MARIA DE LOURDES FERREIRA BULHOES	40127	7	40129	9
1446959	MARIA JOSE TAVARES DA SILVA	40116	6	40119	9
1446975	MARIA DAS LAGRIMAS LEITE MINERVINO	40136	6	40139	9
1446991	MAENIA AMORIM GUEDES	40126	6	40129	9
1447084	JONAS SEVERINO FILHO	40014	4	40019	9
1447092	SEVERINA SILVA PAIVA	40075	5	40078	8
1447149	GIVALDO FALCAO DE ABREU	40117	7	40119	9
1447181	SEBASTIAO ROGAL COSTA DA SILVA	40116	6	40119	9
1447203	NIEDJA SALUSTRIANO GOUVEIA	40127	7	40129	9
1447238	IVAN JOSE NUNES FRANCISCO	40125	5	40129	9
1447254	SELMA MORENO BEZERRA	40137	7	40139	9
1447297	MARIA DO BOM CONSELHO RODRIGUES DA SILVA	40127	7	40129	9
1447301	EGDEMO VIRGOLINO DE MELO	40126	6	40129	9
1447319	LUZIA MARIA PEREIRA ALVES SA	40127	7	40129	9
1447327	IOLANDA LUSTOSA DE ANDRADE	40127	7	40129	9
1447394	MATUSALEM MELO CORDEIRO	40125	5	40129	9
1447424	DIONE BERTINO NOBREGA DE QUEIROZ	40124	4	40129	9
1447441	ALBANITA CATAO DE VASCONCELOS	40137	7	40139	9
1447459	MARIA APARECIDA FERREIRA FELIX	40127	7	40129	9
1447467	MARIA JOSE BARBOSA DE ARAUJO VIEIRA	40127	7	40129	9
1447475	IVANA OLIVEIRA TEIXEIRA	40127	7	40129	9
1447491	RITA DE CASSIA MARTINS	40136	6	40139	9
1447548	MARIA SOLANGE CARVALHO MARINHO	40126	6	40129	9
1447611	IVANILDO PEREIRA AMORIM	40116	6	40119	9
1447661	MARILUCE DA SILVA BEZERRA	40126	6	40129	9
1447718	ADELMO CATAO DE VASCONCELOS	40135	5	40139	9
1447726	ACEU CATAO DE VASCONCELOS	40126	6	40129	9
1447742	SALOMAO MARINHO DE OLIVEIRA	40127	7	40129	9
1447815	JOSE EDSON DA SILVA	40127	7	40129	9
1447823	TELMA MARIA PEREIRA DE MEDEIROS RODRIGUES	40127	7	40129	9
1447831	MARIA ODETE DE VASCONCELOS	40137	7	40139	9
1447840	LUIZ CARLOS CARNEIRO GENUINO	40136	6	40139	9
1447866	IOMAR CORDEIRO LUNA	40113	3	40119	9
1447891	SILENE MARIA ARAUJO BRANDAO	40126	6	40129	9
1447921	ANTONIO GOMES PEREIRA JUNIOR	40126	6	40129	9
1447963	MARIA DA CONCEICAO DE MELO ALCANTARA	40127	7	40129	9
1447980	JAQUELINE TITO DE OLIVEIRA	40117	7	40119	9
1447998	VALTENIR FERNANDES DA SILVA	40127	7	40129	9
1448005	RIVALDO VIEIRA DA SILVA	40125	5	40129	9
1448013	RICARDO LUIZ DE SOUSA	40127	7	40129	9
1448021	ROBERTO LUIZ DE FIGUEREDO ROCHA	40117	7	40119	9
1448081	JOSE RIBAMAR DA SILVA	40125	5	40129	9
1448099	ROSANGELA DA SILVA LIRA	40116	6	40119	9
1448102	EUDO CABRAL DE VASCONCELOS	40114	4	40119	9
1448161	JEFFERSON DE ALMEIDA BRITO E SOUSA	40116	6	40119	9
1448188	ROSANE MARIA DE ALMEIDA	40126	6	40129	9
1448200	JOSE RENEUDO DA SILVA	40127	7	40129	9
1448358	ZILDA LUCIA ALENCAR OLIVEIRA	40127	7	40129	9
1448366	MARIZETE PEREIRA DA SILVA	40127	7	40129	9
1448374	JOSE PEREIRA DA SILVA	40116	6	40119	9
1448412	MARIA JOSE DE SOUZA LIBERAL	40116	6	40119	9
1448447	DIANDIANIR MENDES DE AZEVEDO	40116	6	40119	9
1448463	ANA CRISTINA ANDRADE SILVA SANTOS	40126	6	40129	9
1448501	ALDO CATAO DE VASCONCELOS	40125	5	40129	9
1448579	MARIA DO SOCORRO FLOR	40137	7	40139	9
1448587	JOAO FRANCISCO DA SILVA	40117	7	40119	9
1448609	ANTONIO AZENILDO DE ARAUJO RAMOS	40115	5	40119	9
1448633	MONALIZA BARBOSA	40127	7	40129	9
1448714	IVANEIDE MADUREIRA ATTEM	40127	7	40129	9
1448722	JUBERTO FERNANDO DA SILVEIRA HENRIQUES	40127	7	40129	9
1448731	JOAO DIAS DE ALMEIDA	40126	6	40129	9
1448749	MARIA DAS GRACAS CAVALCANTE DE ALMEIDA	40127	7	40129	9
1448790	MARCIA MARIA VIEIRA DA NOBREGA	40124	4	40129	9



1448811	MARIA JOSE NEVES	40127	7	40129	9
1448846	MARIA FATIMA GONCALVES DA SILVA	40127	7	40129	9
1448889	BERNADETE SILVA DE MELO	40017	7	40019	9
1448897	ANTONIO ALBUQUERQUE DE ANDRADE	40127	7	40129	9
1448919	MARIA DO SOCORRO MENDES DAS NEVES	40117	7	40119	9
1448978	MARINALVA AGRA NOGUEIRA DE SOUZA	40126	6	40129	9
1448986	PAULO ROBERTO SOUTO MAIOR	40117	7	40119	9
1448994	ADELMIR DE ARAUJO MACHADO JUNIOR	40127	7	40129	9
1449010	CLODOALDO ARAUJO DE SOUZA	40137	7	40139	9
1449044	MARIA GORETT ARAUJO TITO	40126	6	40129	9
1449087	JOSELITO BARBOSA DA SILVA	40145	5	40149	9
1449109	TELMA SIMONE LIMEIRA	40127	7	40129	9
1449133	GILMA CATAO DE SOUSA	40136	6	40139	9
1449150	ANA APARECIDA ALENCAR VASQUES	40115	5	40119	9
1449184	SILVIO ARAUJO BARROS	40127	7	40129	9
1449192	WANIA MONTEIRO DE LIMA SILVA	40124	4	40129	9
1449249	JOEL AZEVEDO GUIMARAES	40117	7	40119	9
1449257	MUCIO JOSE TORQUATO DA COSTA	40125	5	40129	9
1449303	PAULO ANTONIO DA CUNHA CARNEIRO	40137	7	40139	9
1449320	MARIA SIMONE MEDEIROS DE ARAUJO	40135	5	40139	9
1449338	JOAO PRUDENCIO DO NASCIMENTO FILHO	40127	7	40129	9
1449354	FLAVIO JORDAO FLOR DE OLIVEIRA	40125	5	40129	9
1449362	GIOVANI GUEDES DE OLIVEIRA	40114	4	40119	9
1449401	NATACILIO EMILIANO RAMOS	40126	6	40129	9
1449427	ERIBERTO SOUTO DE ANDRADE	40127	7	40129	9
1449435	PAULO ROBERTO LOPES BEZERRA	40117	7	40119	9
1449516	MARIA DENISE RIBEIRO	40137	7	40139	9
1449524	JOSE STANLEY SILVA ARRUDA	40117	7	40119	9
1449567	EULINA BARBOSA DE FARIAS	40116	6	40119	9
1449575	ROSEMARY GOMES FERNANDES	40116	6	40119	9
1449583	JOSE NIVALDO DE ARAUJO	40124	4	40129	9
1449605	AURELIO JOSE DE ANDRADE FERREIRA	40126	6	40129	9
1449648	HIBERVAL MARQUES DE LUCENA	40126	6	40129	9
1449656	AUGUSTO CATAO DE VASCONCELOS	40126	6	40129	9
1449672	CONCEICAO DE MARIA FRANCA MESQUITA	40116	6	40119	9
1449711	DORIAN CLEY DE SOUZA COSTA	40116	6	40119	9
1449737	UBIRAJARA DE SOUTO RAMOS	40116	6	40119	9
1449745	JOSE ALEX NOGUEIRA DE OLIVEIRA	40125	5	40129	9
1449753	JUVANDI DE SOUZA SANTOS	40147	7	40149	9
1449800	FRANCISCO EVERALDO ARAUJO	40126	6	40129	9
1449842	EDMILSON MOREIRA DE CALDAS	40117	7	40119	9
1449907	IONE ALVES MADUREIRA	40127	7	40129	9
1449958	MARIA DE LOURDES MORAIS SILVA FIGUEI- REDO	40126	6	40129	9
1449966	JOSE RICARDO DE VASCONCELOS PEREIRA	40127	7	40129	9
1449982	IZETE BARRETO DOS SANTOS	40117	7	40119	9
1450034	ANDRE LUIZ FERREIRA LIMA	40126	6	40129	9
1450042	NEUMA RODRIGUES PORTO	40127	7	40129	9
1450085	MARCOS ANTONIO DE ALMEIDA PORTO	40116	6	40119	9
1450093	DAVID ABILIO BARBOSA	40124	4	40129	9
1450107	IRAN STENIO BARBOSA	40127	7	40129	9
1450158	JOSE ANTONIO DA SILVA LEITE	40124	4	40129	9
1450166	AURIZELIA PEREIRA DA SILVA	40127	7	40129	9
1450212	MARIA DO SOCORRO SILVA	40126	6	40129	9
1450247	NORMA RIBEIRO DA SILVA	40124	4	40129	9
1450255	JOSINEIDE GALDINO DE ARAUJO	40127	7	40129	9
1450263	JOSENEBERG ALVES DE LIMA	40127	7	40129	9
1450271	ISRAEL GALDINO DE ARAUJO	40125	5	40129	9
1450310	ROSENILDO BRAZ DOS SANTOS	40117	7	40119	9
1450328	ANTONIO CARLOS CARNEIRO DE ARRUDA	40127	7	40129	9
1450344	TERESINHA MARIA DE SOUSA SOARES	40126	6	40129	9
1450468	FRANCISCO BORGES DE MESQUITA	40126	6	40129	9
1450476	CLAUDIA MARIA GOMES DE ARAUJO	40126	6	40129	9
1450484	ALEXANDRE JOSE RAMOS DE FARIAS	40117	7	40119	9
1450514	MARIA DO SOCORRO TAVARES DE FARIAS	40027	7	40029	9
1450531	SUZANE KEILLA DA SILVA MACHADO	40125	5	40129	9
1450549	GISLENE CARLA DE SOUZA	40117	7	40119	9
1450581	ANTONIO CARLOS COSTA COURA	40127	7	40129	9
1450590	EDIVAL EDSON DA SILVA	40127	7	40129	9
1450603	TELMA MARIA RIBEIRO MENDES	40126	6	40129	9
1450646	MARIA DA GUIA LEITE GUIMARAES	40135	5	40139	9
1450662	JOSE DE ANCHIETA RANGEL DE PAIVA	40127	7	40129	9
1450689	MARINEIDE SOLANGE FERREIRA RODRIGUES	40127	7	40129	9
1450697	MARCOS FERNANDO GUEDES RODRIGUES	40146	6	40149	9
1450701	MARIA NILSA MOURA DE SOUSA CHAGAS	40127	7	40129	9
1450832	GILMAR CABRAL GOMES	40116	6	40119	9
1450841	ALEXANDRO DE ALMEIDA	40127	7	40129	9
1450913	MARIA DA CONCEICAO JERONIMO	40116	6	40119	9
1450930	ANA LEDA ITALIANO DE ARAUJO	40016	6	40019	9

1450956	TELMA MARIA DE SOUSA E SILVA	40126	6	40129	9
1451014	MARIA DA CONCEICAO BRITO DA SILVA	40126	6	40129	9
1451031	PEDRO DA COSTA AGRA NETO	40117	7	40119	9
1451065	JOSEFA MONTEIRO DA SILVA FLORENCIO	40126	6	40129	9
1451081	MARLUCE BARROS NASCIMENTO PEREIRA	40116	6	40119	9
1451090	MARICELI MORAIS DA SILVA DANTAS	40126	6	40129	9
1451138	MARIA JOVELINA ROCHA XAVIER	40136	6	40139	9
1451146	ANA CARLA MEIRA DE ARAUJO	40116	6	40119	9
1451227	RUTH FERNANDES DE SOUZA	40135	5	40139	9
1451286	JOSE RIVALDO DE OLIVEIRA	40117	7	40119	9
1451294	JOSE ANCELMO PATRICIO	40127	7	40129	9
1451308	JOSE LEAL NETO	40014	4	40019	9
1451324	FRANCISCO DE ASSIS FERREIRA	40125	5	40129	9
1451367	MARIA DE FATIMA DA SILVA	40127	7	40129	9
1451421	ELOIZA SILVA CANDIDO	40127	7	40129	9
1451430	LEONIO FAUSTINO DA LUZ	40126	6	40129	9
1451464	MARIELZA ALMEIDA CASTRO LUCENA	40115	5	40119	9
1451553	JOAO MARQUES BARBOSA	40127	7	40129	9
1451618	JOSEFA DA SILVA QUEIROZ	40126	6	40129	9
1451626	AURORA MARIA DE ARAUJO PEREIRA	40127	7	40129	9
1451634	EDILENE DE ALMEIDA CARDOSO	40127	7	40129	9
1451677	GERALDO MAZELO GALDINO CAMPOS	40037	7	40039	9
1451685	HELDER PEREIRA RAMOS	40126	6	40129	9
1451693	JAKSON DA SILVA CESAR	40127	7	40129	9
1451715	SONIA MARIA DE SOUSA	40126	6	40129	9
1451740	GERLANE CRUZ NUNES	40126	6	40129	9
1451766	RONILDO MENEZES LIMA	40127	7	40129	9
1451774	JANUARIO CORDEIRO FILHO	40127	7	40129	9
1451821	ELISABETE LEITE DA SILVA	40127	7	40129	9
1451847	LUIZ CARLOS CASTRO DE ARAUJO	40116	6	40119	9
1451855	MARINALDO FERNANDES DO NASCIMENTO	40117	7	40119	9
1451863	MARCIA MOREIRA DA SILVA	40116	6	40119	9
1451898	JOSEFA CRISTINA PEDRO GONCALVES	40137	7	40139	9
1451910	PAULO FRACINETTE DE OLIVEIRA	40113	3	40118	8
1451944	FRANCISCO DE ALMEIDA LEITE	40126	6	40129	9
1451961	MARIA DAS DORES DA SILVA SOUZA	40127	7	40129	9
1451979	ROBINSON TIBERIO DE FARIAS MEIRA	40027	7	40029	9
1452002	JOSE FERREIRA DA SILVA	40125	5	40129	9
1452053	MARIA DAS GRACAS MOURA DE ARAUJO	40125	5	40129	9
1452061	DANIEL GREGORIO JUNIOR	40124	4	40129	9
1452070	MARIA MADALENA ALVES CAVALCANTE	40125	5	40129	9
1452118	ROQUE DE SOUSA LIMA	40114	4	40119	9
1452215	LAURA MARIA DE SOUZA E SOUZA	40124	4	40129	9
1452339	VANIA NUBIA ALVES OLIVEIRA	40117	7	40119	9
1452363	MARIA ROSANGELA NUNES DINIZ	40126	6	40129	9
1452436	EVANDRO CUNHA DE ARAUJO OLIVEIRA	40117	7	40119	9
1452444	ADALBERTO FERREIRA DE ARAUJO	40115	5	40119	9
1452452	JACQUELINE DE ARAUJO BARBOSA	40126	6	40129	9
1452479	GILVANDO ALVES VENANCIO	40127	7	40129	9
1452487	MARIA LUCIA DE FARIAS	40127	7	40129	9
1452509	VALDEMAR HENRIQUE DE ANDRADE	40125	5	40129	9
1452533	RILDO AZEVEDO DE SOUZA	40127	7	40129	9
1452541	WAGNA ADRIANA PATRICIO CORREIA	40114	4	40119	9
1452568	TIAGO DANIEL CARVALHO SIMPLICIO	40125	5	40129	9
1452592	GILVANEIDE COSTA DE LIMA NASCIMENTO	40124	4	40129	9
1452673	CASSIO KLEBER ARAUJO BATISTA	40116	6	40119	9
1452681	MARIA CELIA CAVALCANTE DE PAULA E SILVA	40145	5	40149	9
1452703	AILTON MELO DE MORAES	40096	6	40099	9
1452720	JOSE IVAN SILVA DA CRUZ	40117	7	40119	9
1452746	RUTH PEREIRA BARBOSA	40114	4	40119	9
1452819	WALTER FERREIRA CAVALCANTE	40136	6	40139	9
1452851	MONICA SUELY TRAJANO RODRIGUES	40125	5	40129	9
1452967	MARIA SELEIDE ARAUJO DE MEDEIROS VIDAL	40116	6	40119	9
1452983	VALDEGILTON DANIEL DE ASSIS	40127	7	40129	9
1453025	JOSE DE MOURA LIMA	40116	6	40119	9
1453041	NELSON COSME DE LIMA	40127	7	40129	9
1453114	JOSE PEREIRA GONCALVES	40117	7	40119	9
1453173	MARLENE LEITE DE ALMEIDA	40125	5	40129	9
1453238	TANIA MARIA PEREIRA DE ANDRADE ARAUJO	40127	7	40129	9
1453246	MARIA DAS DORES LOPES FERNANDES	40127	7	40129	9
1453262	MARIA DUCARMO RIBEIRO CABRAL	40127	7	40129	9
1453289	EDILSON DO NASCIMENTO PONTES	40114	4	40119	9
1453301	PEDRO NEVES CAVALCANTI JUNIOR	40117	7	40119	9
1453343	JOAQUIM TRIGUEIRO DE ALMEIDA FILHO	40114	4	40119	9
1453351	MARIA DA SALETE LOPES LEITE FERREIRA	40116	6	40119	9
1453360	MARIA DE FATIMA SANTOS	40127	7	40129	9
1453378	TECLA CRISTINA TELES DE FIGUEIREDO	40126	6	40129	9
1453408	RAIMUNDA GOMES FERREIRA	40117	7	40119	9
1453416	MARIA LUCIA BRAZ	40126	6	40129	9



1453424	MARIA LEANOURA LEONARDO E LACERDA	40126	6	40129	9
1453441	LAUDICEA CAVALCANTE DA SILVA	40125	5	40129	9
1453521	LUCINEIDE DE SOUSA COELHO	40127	7	40129	9
1453572	GERALDA NUNES VIANA ABILIO	40127	7	40129	9
1453581	GRACIE PEREIRA DE SOUZA ARRUDA	40126	6	40129	9
1453688	JOANA D ARC DE MELO PEQUENO	40127	7	40129	9
1453696	MARIZE FELIX AZEVEDO	40117	7	40119	9
1453718	JULIO FRANCISCO	40116	6	40119	9
1453726	ROSALVA LIRA DE LIMA	40114	4	40119	9
1453734	GLORIA DE LOURDES ANDRADE CAVALCANTE LIMA	40126	6	40129	9
1453769	GILENE CANDIDO DA SILVA LEITE CARDOSO	40125	5	40128	8
1453777	EDIJANE MARIA DA SILVA	40017	7	40019	9
1453785	INACIA FERREIRA	40015	5	40019	9
1453823	SERGIO CIRAULO DE OLIVEIRA LIMA	40127	7	40129	9
1453858	CICERA BARBOSA FRANCO	40124	4	40129	9
1453866	MARIA FELIX ROSAS DE VASCONCELOS	40127	7	40129	9
1453874	RITA DE CASSIA CAVALCANTE DA COSTA	40127	7	40129	9
1453882	MARGARIDA ALACOQUE MARIZ FLORIANO	40126	6	40129	9
1453912	EMANUEL TENORIO ILLUMINATA	40116	6	40119	9
1453921	VERA LUCIA DA SILVA ANDRADE	40114	4	40119	9
1453955	GERALDO ANTAS DE SOUZA	40116	6	40119	9
1454064	ANEILDA DA CRUZ MARQUES	40125	5	40129	9
1454145	SUZANA MARIA BARBOSA BATISTA LEITE	40114	4	40119	9
1454188	JOSETA FELIPE DE ARAUJO	40126	6	40129	9
1454196	EMANICE MARTINS DOS SANTOS	40135	5	40139	9
1454269	ARLAN MARTINS DO NASCIMENTO	40127	7	40129	9
1454307	ZAMENHOFF LEAL RICARDO DE ARAUJO	40126	6	40129	9
1454439	SOLANGE CARVALHO CAHINO	40117	7	40119	9
1454447	GILSEPP FRANCISCO DE OLIVEIRA	40127	7	40129	9
1454455	MARIA DE FATIMA SOUZA DE MIRANDA FREIRE	40117	7	40119	9
1455095	RAIMUNDO ALVES DE MACEDO SOBRINHO	40124	4	40129	9
1455109	MARILENE GALDINO DA SILVA	40127	7	40129	9
1455117	MARIA CLAUDIA LIMA RIBEIRO	40127	7	40129	9
1455125	PUTIFAR IMPERIANO DA SILVA	40127	7	40129	9
1455133	ANGELA MARIA FONTES SOARES MEDEIROS	40126	6	40129	9
1455150	ANTANIA ANITA ALVES RIBEIRO	40116	6	40119	9
1455222	MARGARIDA DE ALMEIDA VASCONCELOS	40127	7	40129	9
1455231	MARLY SANTOS DA SILVA	40134	4	40139	9
1455257	HUMBERTO DE MEDEIROS GUEDES	40127	7	40129	9
1455265	IDERALDO PACHELI ALVES EVANGELISTA	40114	4	40119	9
1455273	JOSE RONALDO DOS SANTOS	40127	7	40129	9
1455290	MARIA JOSINEIDE ALVES MATIAS	40127	7	40129	9
1455303	MALFREJANE DA COSTA TOSCANO MATIAS	40126	6	40129	9
1455338	MARIA DO CARMO LUIZ PAULINO	40115	5	40119	9
1455346	MARIA JOSE DA SILVA RICARDO	40125	5	40129	9
1455362	ALBANIA PINTO CASSIMIRO	40127	7	40129	9
1455389	LUCIANA FREIRE DO AMARAL	40127	7	40129	9
1455419	MARIA CILENE TOSCANO DE BRITO	40126	6	40129	9
1455460	MARILEIDE RIBEIRO GOMES	40126	6	40129	9
1455486	SEVERINO DE ALMEIDA COSTA	40125	5	40129	9
1455494	ANA PATRICIA DE MENDONCA FRAZAO	40127	7	40129	9
1455524	VALDECI ALVES DINIZ	40116	6	40119	9
1455575	VANDA ROSALIA DA SILVA RODRIGUES	40124	4	40127	7
1455583	DIVANIA FERREIRA SILVA GUIMARAES	40126	6	40129	9
1455605	MARIA APARECIDA SILVA ALCANTARA	40127	7	40129	9
1455613	JOSE CRISTIAN DANTAS DE ASSIS	40124	4	40129	9
1455648	JOSE GALDINO VIEIRA	40117	7	40119	9
1455664	JOSILENE DE FATIMA CORDULA DE ANDRADE MELO	40127	7	40129	9
1455745	GLORIA DE LOUDES CARVALHO	40115	5	40119	9
1455753	MARIA DO SOCORRO DOS SANTOS LIMA	40127	7	40129	9
1455761	JOSE NEVES DE BRITO	40127	7	40129	9
1455770	VALDECIRA GUEDES DA SILVA	40126	6	40129	9
1455788	LUCIENE BALBINO DA SILVA	40115	5	40119	9
1455818	ELIANE CRISTINA ALVES MOREIRA	40126	6	40129	9
1455826	SEVERINA GOMES	40117	7	40119	9
1455842	EDNA LUCIA BEZERRA GUEDES	40126	6	40129	9
1455851	MANUEL RODRIGUES DE OLIVEIRA	40127	7	40129	9
1455869	EDIVAN DE OLIVEIRA	40127	7	40129	9
1455893	LUIZ GOMES BESERRA	40127	7	40129	9
1455907	CARLOS GOMES BEZERRA	40114	4	40119	9
1455958	SEVERINA FERREIRA DO NASCIMENTO	40126	6	40129	9
1455991	MARIA JOSE DE ALCANTARA BONIFACIO	40025	5	40029	9
1456059	MARIA MARGARETH DE ANDRADE JANUARIO	40125	5	40129	9
1456067	GEOVANA OLIVEIRA DE ALCANTARA E SOUZA	40124	4	40129	9
1456776	IONILDO RICARDO DA SILVA	40114	4	40119	9
1456857	ROSILEIDE NEVES CHAGAS RODRIGUES	40127	7	40129	9
1456865	SAULO LEO SIMOES	40117	7	40119	9
1456873	ROSEMARY NEVES CHAGAS COSTA	40127	7	40129	9

1456903	ANTONIO TEOTONIO DE ASSUNCAO	40126	6	40129	9
1456938	IOLANDA ALVES DOS SANTOS	40127	7	40129	9
1456946	JAIRO GALDINO DA SILVA	40126	6	40129	9
1456954	DJACI SOARES DO NASCIMENTO	40116	6	40119	9
1456971	IONE MACHADO DE OLIVEIRA	40116	6	40119	9
1456989	EVERALDO FRANCISCO DA SILVA	40127	7	40129	9
1456997	ANTIOTENES SANTOS DA COSTA	40116	6	40119	9
1457004	EDVALDO BARBOSA DOS SANTOS	40127	7	40129	9
1457012	ELIMARY MATIAS RODRIGUES	40126	6	40129	9
1457021	MARIA DE LOURDES CLAUDINO DE FREITAS	40127	7	40129	9
1457071	JAILSON FREITAS NUNES	40124	4	40129	9
1457110	GISELMA DA COSTA RAMOS BARRETO	40127	7	40129	9
1457161	NORMA SUELI GOMES TRAJANO	40127	7	40129	9
1457195	GENILDA DE ALMEIDA BELIX	40116	6	40119	9
1457209	ZITO NUNES DE SIQUEIRA JUNIOR	40126	6	40129	9
1457250	MARIA JOSE GOMES PEREIRA	40027	7	40029	9
1457276	IVANETE BEZERRA DA SILVA LIMA	40127	7	40129	9
1457284	LAURA DO SOCORRO RODRIGUES DE SOUSA	40125	5	40129	9
1457292	MARINALDA SIMOES DE SOUZA LIMEIRA	40127	7	40129	9
1457306	JOSEFA PETRONILA LEANDRO	40127	7	40129	9
1457322	MARIA DE LOURDES DOS SANTOS	40126	6	40129	9
1457349	JORGE LUIZ DE OLIVEIRA	40127	7	40129	9
1457365	SIGRID FALCONI DE CARVALHO MAIA	40127	7	40129	9
1457446	JOSE SERGIO ALVES DE BRITO	40127	7	40129	9
1457454	NAUDIENNE MARIA DA SILVA NASCIMENTO	40025	5	40029	9
1457489	RICARDO GONZAGA DE CASTRO	40136	6	40139	9
1457527	PAULO RIBEIRO SILVA	40126	6	40129	9
1457535	MARIA TOSCANO DA SILVA	40125	5	40129	9
1457608	CLERIA EFIGENIA DE OLIVEIRA HILARIO	40115	5	40119	9
1457641	ANTONIO RUFINO LEITE	40116	6	40119	9
1457659	ANNA CRISTHINA PALITOT REMIGIO ALVES	40127	7	40129	9
1457683	JOSE VIANEZ TONICO	40117	7	40119	9
1460021	JURACI JERONIMO FERREIRA	40127	7	40129	9
1460064	FAUSTO NASCIMENTO DE ALBUQUERQUE	40116	6	40119	9
1460102	ALVARO MAMEDE DA SILVA	40116	6	40119	9
1464001	JORGE MONTEIRO GUEDES	40126	6	40129	9
1464019	MARIA DE LOURDES GOMES MEDEIROS	40125	5	40129	9
1464060	VANUZA GUIMARAES GOMES	40024	4	40029	9
1464078	LUIZ DANIEL DA SILVA FILHO	40126	6	40129	9
1464086	DENIZE BARROS DE CANTALICE	40126	6	40129	9
1464094	GILMA ROCHA DOS SANTOS	40127	7	40129	9
1464124	MANOEL DE ALBUQUERQUE MARANHÃO	40116	6	40119	9
1464191	ANA DARC DE SOUZA CAVALCANTE	40126	6	40129	9
1464213	ROZANGELA MARIA DIAS COSTA	40026	6	40029	9
1464230	EDER ROTONDANO	40114	4	40119	9
1464256	GISELIA SILVA BARBOSA MARINHO	40025	5	40029	9
1464311	MARIA ILZA ALVES FURTADO DANTAS	40027	7	40029	9
1464329	MARIA DO SOCORRO MARREIRO DA SILVA	40016	6	40019	9
1464345	EVELANE GONCALO PINTO SOUZA	40126	6	40129	9
1464353	MARIA DA GUIA RAMOS OURIQUES	40117	7	40119	9
1464361	JOAO RIBEIRO DA NOBREGA NETO	40117	7	40119	9
1464370	ERCILENE AZEVEDO SILVA PESSOA	40136	6	40139	9
1464388	LEONEIDE FILGUEIRAS DOS SANTOS	40127	7	40129	9
1464426	MARIA DORACY LIMA DA ROCHA	40126	6	40129	9
1464451	MARIA DE LOURDES MARINHO DOS SANTOS	40115	5	40119	9
1464477	MARIA DO SOCORRO ARRUDA BEZERRA	40116	6	40119	9
1464493	CELI MARIA FERREIRA DA CUNHA	40113	3	40119	9
1464566	MARIA DAS NEVES DANTAS DE ARAUJO	40125	5	40129	9
1464574	LIGIA AMORIM DE LIMA E SILVA	40124	4	40129	9
1464582	SEVERINO DO RAMO DE LUNA FRANCA	40136	6	40139	9
1464612	WAMBERTO QUEIROZ DE LIMA	40137	7	40139	9
1464655	VALDIR DE SOUSA CAVALCANTI	40137	7	40139	9
1464701	JOSE EUFLAVIO DA SILVA	40134	4	40139	9
1464736	ASTERIA AZEVEDO DO NASCIMENTO E SILVA	40027	7	40029	9
1464787	SELMA CRISTINA FREIRE DA SILVA	40126	6	40129	9
1464809	JOSE CARLOS SOBRAL DO NASCIMENTO	40016	6	40019	9
1464817	MARIA DE LOURDES SANTOS BRANDAO	40015	5	40019	9
1464841	KATIA OLIVEIRA PACHU	40116	6	40119	9
1464850	MARIA DE LOURDES ALVES DE OLIVEIRA SANTOS	40117	7	40119	9
1464868	SIOVANIA HILARIO DA CUNHA PEREIRA	40016	6	40019	9
1464876	MARIA VALDOCIRA HENRIQUES DE SOUSA	40015	5	40019	9
1464914	ANA INEZ BORBA NOLE	40126	6	40129	9
1464973	MARIA DO SOCORRO MONTEIRO ARAUJO	40125	5	40129	9
1465040	NOILTON MONTEIRO DE SOUSA	40124	4	40129	9
1465066	FRANCISCO EFIGENIO BRAS	40115	5	40119	9
1465112	DALETE CAVALCANTE VEIGA	40025	5	40029	9
1465163	CARLOS ALBERTO DO NASCIMENTO LIMA	40126	6	40129	9
1465180	AGOSTINHO PEREIRA DA PAIXAO NETO	40114	4	40119	9
1465325	KATIA MARIA COSTA ALCOFORADO	40116	6	40119	9

1465350	VIVIANE MARIA NUNES MACHADO	40117	7	40119	9
1465392	CLEONICE ALVES DOS SANTOS	40116	6	40119	9
1465473	MARIA ELIANE GUSTAVO DOS SANTOS	40065	5	40069	9
1465481	DEMOCRITO HUMBERTO DA FONSECA JUNIOR	40114	4	40119	9
1465511	MARIA ALVES DINIZ	40126	6	40129	9
1465538	NAIDE HENRIQUES DE MENEZES SABINO DE FARIAS	40127	7	40129	9
1465546	KARLA DANTAS DUARTE	40136	6	40139	9
1465562	JACIRONEIDO VENANCIO DA SILVA	40114	4	40119	9
1465619	JOSILDA DE FRANCA XAVIER	40046	6	40049	9
1465724	FRANCISCO DAS CHAGAS JUSTINO	40124	4	40129	9
1465759	MARIA DE LOURDES GONCALVES CORDEIRO	40117	7	40119	9
1465848	ADRINA LOPES DE LIMA	40126	6	40129	9
1465988	ANA LUCIA DE SOUSA MELO	40006	6	40009	9
1466046	ILCA MENDES VALE	40136	6	40139	9
1466119	MARIA DAS DORES CANDIDO DE ARAUJO	40026	6	40029	9
1466127	JOSELMA DE FARIAS ENEAS	40026	6	40029	9
1466160	DINILTON DA SILVA OLIVEIRA	40125	5	40129	9
1466194	ARQUIMEDES FRANCA SILVA	40064	4	40069	9
1466216	PAULO ALVES BORBA	40026	6	40029	9
1466267	MARIA XAVIER DE LACERDA	40027	7	40029	9
1466771	MARIA JOSE DE LIMA	40006	6	40009	9
1466861	MARIA JOSE BEZERRA	40114	4	40119	9
1466879	JOSE ALFREDO FILHO	40127	7	40129	9
1466887	MARIA APARECIDA FERNANDES NEVES	40125	5	40129	9
1466968	MANOELINA PATRICIO DE SOUZA	40016	6	40019	9
1466976	AIDA PATRICIO DE SOUZA	40027	7	40029	9
1570005	RAQUEL BRITO DE LUCENA	40133	3	40138	8
1570013	PATRICIA GOMES GERMANO	40144	4	40147	7
1570048	SANDRA MARA DE LIMA SILVA ABRANTES	40134	4	40137	7
1570056	GERALDA VIEIRA MACIEL	40126	6	40129	9
1570072	MARIA ROSILENE DA SILVEIRA PEREIRA SANTOS	40124	4	40127	7
1570081	ARMANDO DA SILVA SANTIAGO	40122	2	40126	6
1570099	ALDENICE DE LOURDES LAUREANO GALDINO	40124	4	40127	7
1570102	SONILZA CORREIA BORGES SILVA	40133	3	40137	7
1570111	SANDRA REGINA GONCALO DE CASTRO	40134	4	40138	8
1570129	MARCIA SUZETTE DE SOUSA FRANCA ROLIM	40135	5	40139	9
1570137	MARIA DE FATIMA CAIANA RIBEIRO ALVES	40125	5	40128	8
1570145	JOSE PEREIRA DA SILVA JUNIOR	40123	3	40128	8
1570170	ELIEZER FARIAS DE QUEIROZ	40124	4	40127	7
1570188	GENALDO OLIVEIRA DE ARAUJO	40134	4	40137	7
1570196	LUCIANA CARDOSO AMARAL GAMA	40123	3	40129	9
1570200	EDUARDO JO DE SOUSA	40124	4	40127	7
1570226	OSVALDO ESPINOLA NETO	40125	5	40129	9
1570234	MARINALDO MAGALHAES DANTAS	40135	5	40138	8
1570242	JOSE MARTINS NETO	40124	4	40127	7
1570251	FRANCISCO TOMAZ NETO	40125	5	40129	9
1570269	MARIA JOSE DO VALE	40124	4	40127	7
1570277	ADRIANA MARIA RODRIGUES VIEIRA	40123	3	40127	7
1570285	ELAINE CRISTINA GONCALVES DE OLIVEIRA	40123	3	40127	7
1570293	FABIOLA MARINHO BARACHO	40123	3	40128	8
1570307	JANDILSON SOARES FERNANDES	40134	4	40137	7
1570315	EDILSON PEREIRA DA SILVA	40111	1	40116	6
1570323	MARIA GERLANA DE OLIVEIRA	40125	5	40129	9
1570331	JAILSON MANOEL SILVA DUARTE	40113	3	40116	6
1570340	DANIELLE ARAUJO DE SOUSA	40124	4	40127	7
1570358	JOSE ODAILTON DANTAS	40134	4	40137	7
1570366	ELAINE CRISTINA MACIEL	40126	6	40129	9
1570374	VALERIA DA SILVA BEZERRA	40133	3	40137	7
1570382	NELITIA MARIA DOS SANTOS	40126	6	40129	9
1570391	ANA NERY BATISTA AURINO	40144	4	40147	7
1570404	EDIVALDO VASCONCELOS DA COSTA	40113	3	40117	7
1570412	EDINALDO COSTA DE FREITAS	40114	4	40117	7
1570421	EDITO ROMAO DA SILVA JUNIOR	40134	4	40137	7
1570439	MERCIA CAVALCANTI DA SILVA	40133	3	40137	7
1570455	ROSANGELA VALERIA GUILHERMINO DE VASCONCELOS	40114	4	40117	7
1570463	KADJA NASCIMENTO DE OLIVEIRA	40124	4	40126	6
1570498	REGINALDO DO REGO MONTEIRO	40134	4	40138	8
1570501	ALEX REIS CAVALCANTE DA FONSECA	40124	4	40128	8
1570510	JOCELMA MARIA DE OLIVEIRA	40125	5	40129	9
1570528	FABIO ALEXANDRE SANTOS	40133	3	40137	7
1570536	GILSEPP FRANCISCO DE OLIVEIRA	40123	3	40126	6
1570544	TCHAIKOWISKY BRITO DE OLIVEIRA	40123	3	40127	7
1570561	MANOEL EUFRAUZINO DA SILVA	40124	4	40128	8
1570587	JEANNE MEDEIROS DANTAS FERNANDES	40124	4	40127	7
1570609	ANA CLAUDIA SALES LOURENCO	40134	4	40137	7
1570625	MAURILIO LIRA SOUZA	40135	5	40139	9
1570633	GIRLAINE DE CARVALHO SILVA	40123	3	40127	7

1570641	KADYGYDA LAMARA DE FRANCA LEITE	40144	4	40147	7
1570676	JOAO TAVARES DA SILVA NETO	40121	1	40127	7
1570706	MARCIO MURILO MENDES WANDERLEY	40117	7	40119	9
1570722	ROBERIO CAVALCANTE DA FONSECA	40125	5	40129	9
1570731	VASCONCELO FERREIRA DE PAULO	40113	3	40117	7
1570773	ALCIONE DA SILVA SANTOS	40143	3	40149	9
1570781	RONALDO DE ALMEIDA AVELINO	40116	6	40119	9
1570790	LEANDRO DA SILVA NASCIMENTO	40111	1	40117	7
1570803	JOSE SEVERINO DOS SANTOS JUNIOR	40124	4	40127	7
1570811	RAQUEL LIMA ARAUJO DE OLIVEIRA	40134	4	40137	7
1570820	CARLOS VALMIR DO NASCIMENTO	40136	6	40139	9
1570846	ANALICE ALVES DE ARRUDA	40124	4	40127	7
1570854	SERGIO MELQUIOR BARBOSA DA SILVA	40134	4	40137	7
1570871	JOSE JANDUI COSTA DE ARAUJO	40124	4	40127	7
1570897	IDERALDO PACHELI ALVES EVANGELISTA	40111	1	40117	7
1570901	JOSEBERTO ROSENDO DA COSTA	40135	5	40138	8
1570919	MARIA IZABEL CARDOSO DE LIMA	40124	4	40127	7
1570927	AGENOR RUFINO DOS SANTOS FILHO	40124	4	40127	7
1570935	ROSE NEGREIROS DE SOUSA	40123	3	40127	7
1570951	SIMONE MENDES CABRAL	40135	5	40138	8
1570960	SEVERINO RICARDO DA SILVA FILHO	40125	5	40128	8
1570986	ELIANA CASIMIRO DA SILVEIRA	40124	4	40127	7
1571028	POLLIBIO KLEBER DA SILVA DIAS	40123	3	40129	9
1571036	IDEILTON DE SOUZA VASCONCELOS	40123	3	40129	9
1571044	LEONARDO ARAUJO DINIZ	40134	4	40137	7
1571052	JACQUELINE TEREZA DE JESUS LUNA	40124	4	40128	8
1571061	WELLINGTON RODRIGUES DA SILVA	40124	4	40128	8
1571087	LAFAIETE SILVA FRANCISCO	40136	6	40139	9
1571095	ELIDIANE KARINA GUSTAVO FELIZARDO MONTEIRO	40134	4	40137	7
1571109	LUCIANA DA SILVA SOARES DE SANT ANNA	40124	4	40127	7
1571117	CLENILDA MARIA DANTAS GUIMARAES	40124	4	40127	7
1571168	EDISON FERNANDO DA SILVA LIMA	40134	4	40137	7
1571176	JOSEFA HELENA GOMES DOS SANTOS PINTO	40123	3	40127	7
1571184	LECIA PINTO FERREIRA DE MORAIS	40134	4	40137	7
1571206	LIRIDA DE OLIVEIRA LUCENA GONCALVES	40126	6	40129	9
1571231	JORGE XAVIER DE ALMEIDA NETO	40144	4	40147	7
1571249	JOSE MACHADO DE ANDRADE JUNIOR	40124	4	40127	7
1571257	RENILSON NOBREGA GOMES	40134	4	40137	7
1571273	CLAUDIANE MACIEL DA ROCHA	40134	4	40137	7
1571281	INACIO MAMEDE DE LIMA	40134	4	40137	7
1571290	IVANIA LUCIA RIBEIRO DE SOUZA	40125	5	40129	9
1571311	ROMANA LUCIA MEIRA SAMPAIO	40111	1	40117	7
1571320	ALENILSON FERREIRA DOS SANTOS	40124	4	40127	7
1571338	MARIA DO SOCORRO ALVES TAVARES	40133	3	40137	7
1571346	WALMIR PAULO JUNIOR	40124	4	40127	7
1571362	FABIO GIOVANNI DE ARAUJO BATISTA	40145	5	40148	8
1571401	JOSE JUDIMACI MARQUES RICARTE	40133	3	40137	7
1571427	GEANE ARAUJO DA SILVA	40124	4	40127	7
1571451	DEBORA FELINTO PEREIRA MOURA	40133	3	40137	7
1571460	ANDREA GIOVANA LUCENA DANTAS	40123	3	40126	6
1571478	CLEIDSON SUENIO FELIX DE OLIVEIRA	40114	4	40117	7
1571494	WELLINGTON JOSE DE FIGUEREDO JUVENCIO	40121	1	40127	7
1571508	MARIA APARECIDA CALADO DE OLIVEIRA DANTAS	40134	4	40136	6
1571524	MARCICLEIDE DE SOUSA ASSIS DANTAS	40134	4	40137	7
1571532	DENISE SOUTO PEREIRA	40133	3	40137	7
1571541	MARCIA JORDANNY PONTES MONTEIRO	40122	2	40127	7
1571559	LUCIENE MEIRELES DA SILVA	40125	5	40128	8
1571575	MARCOS AURELIO DE QUEIROGA	40133	3	40137	7
1571583	ROSELITO BEZERRA PORTO	40127	7	40129	9
1571605	VANDERLEIA GOMES DOS SANTOS	40121	1	40126	6
1571630	JOAO BATISTA GONCALO DAS NEVES	40111	1	40117	7
1571648	RITA DE CASSIA PACHECO SOUSA	40122	2	40126	6
1571656	ANA CLARA DE MELO	40144	4	40147	7
1571702	MARIA LEANDRA RIBEIRO CAVALCANTE	40136	6	40139	9
1571737	MARIA JOSE SANTOS ARAUJO	40124	4	40127	7
1571753	JOSE CARLOS DE OLIVEIRA	40124	4	40127	7
1571761	ANDREA MONTEIRO BRANDAO	40124	4	40127	7
1571788	PAULO CESAR GONCALVES DIAS	40124	4	40127	7
1571796	CLAUDIANA ROMES MENDES FREIRE	40135	5	40139	9
1574060	VILMAR GOMES PEREIRA	40125	5	40129	9
1574078	MARIA ZULEIDE FERREIRA MARTINS	40123	3	40127	7
1574086	DAMIAO MOREIRA DOS ANJOS	40133	3	40137	7
1574094	LOURIVAL DE OLIVEIRA NOBREGA FILHO	40123	3	40127	7
1574108	GILVANIA ALVES DE OLIVEIRA	40125	5	40129	9
1574116	MARIA DAS DORES FELIPE SANTOS	40124	4	40127	7
1574141	MARIA DO SOCORRO BEZERRA DE LIMA	40134	4	40137	7
1574159	HILTON GOMES DE FREITAS	40123	3	40127	7
1574167	MARIA DO SOCORRO BERTO DA SILVA	40124	4	40127	7



1574175	GILSON TAVARES PAZ JUNIOR	40124	4	40127	7
1574183	FRANCISCO DJACIR MOREIRA DA SILVA	40135	5	40139	9
1574191	RICARDO RODRIGUES NASCIMENTO	40136	6	40139	9
1574205	VAGNA LUCIA SALVIANO DE GOIS	40126	6	40129	9
1574213	LUIZ GUSTAVO SARMENTO PEREIRA	40124	4	40127	7
1574221	JAILSON LUCENA DANTAS	40133	3	40137	7
1574248	ADENILDO TEIXEIRA DE ARAUJO	40135	5	40139	9
1574256	WENDEL PIRES DE ALMEIDA	40122	2	40127	7
1574272	NAPOLEAO DE FARIAS MARACAJA	40146	6	40149	9
1574281	MARIA DO SOCORRO JERONYMO LIMA	40123	3	40127	7
1574302	JULIANA ELIZABETH TEIXEIRA DO NASCIMENTO	40124	4	40127	7
1574311	KAIO LAMAISON ARAUJO CAMPELO	40133	3	40135	5
1574329	CLEYDE BEZERRA SANTINO DA SILVA	40124	4	40127	7
1574337	MARCOS CESAR GOMES DE SOUZA	40133	3	40137	7
1574345	MARCONNY PATRICIO DA COSTA	40124	4	40127	7
1574361	VILMA GOMES DE LACERDA SOUSA	40125	5	40129	9
1574370	ALBERTO FERREIRA DE ARAUJO	40123	3	40127	7
1574388	MARIA ALANE MENDES CAMPOS LUIZ	40111	1	40117	7
1574396	JOSE VENANCIO EVANGELISTA FILHO	40127	7	40129	9
1574400	NAELMA WANDERLEY LIRA DE ARAUJO	40134	4	40137	7
1574426	WILLIAMS DE LIMA REGIS	40111	1	40117	7
1574434	MARLEIDE QUINTINO BARBOSA DE ANDRADE	40127	7	40129	9
1574442	MARIA GEOVANIA DA SILVA ARAUJO	40134	4	40137	7
1574451	ALAN GEORGE FERREIRA DA CRUZ	40134	4	40137	7
1574469	EDJA MAGNA ALVES PEREIRA	40125	5	40128	8
1574477	DEBORA JANAINA RIBEIRO E SILVA	40134	4	40137	7
1574485	GIOVANA MARIA LINHARES DE SOUZA	40122	2	40127	7
1574493	ROBSON RUBENILSON DOS SANTOS FERREIRA	40133	3	40137	7
1574507	VANDERLUCIO FIGUEIREDO DE SOUSA	40123	3	40127	7
1574515	MARIA DO SOCORRO MENDES PEDROZA	40123	3	40127	7
1574523	MARIA DO SOCORRO ANTUNES PEREIRA FERREIRA	40125	5	40128	8
1574531	SANDRO ONOFRE CAVALCANTE	40135	5	40138	8
1574558	ELENILTON BEZERRA DA COSTA	40124	4	40128	8
1574566	MARCOS FABIANO OLIVEIRA MANGUEIRA	40134	4	40137	7
1574574	GILBERLANDIO BARBOSA DE SOUSA	40123	3	40127	7
1574582	OTONIEL INACIO DA SILVA	40134	4	40137	7
1574591	SAYONARA ANDRADE ESTRELA	40124	4	40127	7
1574604	MARIA DE FATIMA DE SA SARMENTO	40122	2	40127	7
1574612	JAILSON ALVES DAS NEVES	40135	5	40138	8
1574639	ROBSON SILVA CAVALCANTI	40134	4	40137	7
1574647	EMANOEL EDSON ALVES DOS SANTOS	40124	4	40127	7
1574655	MAXSUEL GONCALVES DE OLIVEIRA	40134	4	40137	7
1574663	FRANCISCO DAS CHAGAS SOUSA LOPES	40124	4	40127	7
1574680	LINDOMAR BENTO DA SILVA	40125	5	40128	8
1574698	FABIO SOARES DA SILVA	40124	4	40127	7
1574728	CICERO ARAUJO XAVIER	40121	1	40129	9
1574752	EDNEIDE PEDRO CARVALHO DA SILVA	40136	6	40139	9
1574761	MARIA DAS GRACAS JUSTINO	40134	4	40137	7
1574779	LAIRTON GERALDO FORMIGA ALVES	40131	1	40137	7
1574787	JOSE DE ANCHIETA AZEVEDO FILHO	40124	4	40127	7
1574795	ALEXANDRE ANDRE NETO	40126	6	40129	9
1574809	JAILTON MEDEIROS DE ARAUJO	40114	4	40119	9
1574817	FLAVIO FERNANDES FILGUEIRAS	40123	3	40127	7
1574825	LAZARO AZEVEDO E SILVA	40125	5	40128	8
1574833	MARCELO ALEXANDRE DA SILVA	40134	4	40137	7
1574850	VANIA CRISTINA VITORIANO PEREIRA	40124	4	40127	7
1574868	VALTER LUIS DOS SANTOS	40134	4	40138	8
1574884	MARCIO CAVALCANTI DE BRITO	40111	1	40117	7
1574892	ELIZIANE DE OLIVEIRA BALDUINO	40124	4	40127	7
1574906	MANOEL ANDRADE DA SILVA NETO	40124	4	40127	7
1574914	NEY ROBSON CONRADO DE MELO	40126	6	40129	9
1574922	PAULO SERGIO PEREIRA DE OLIVEIRA	40136	6	40139	9
1574949	MICHERLANIA MARIA BRAZ TAVARES	40133	3	40137	7
1574965	VANILDA FERREIRA LOPES	40133	3	40137	7
1574973	FABIANO SOARES DE AMORIM	40121	1	40127	7
1574990	CLAUDIO LUCIANO FREITAS BESERRA	40112	2	40119	9
1575007	VLADEMIR MAGNO VENTURA CAVALCANTE	40124	4	40127	7
1575015	SUENIA DA SILVA RODRIGUES	40134	4	40137	7
1575040	CICERO ANTONIO AGRA MEDEIROS	40114	4	40116	6
1575058	PLINIO PEREIRA FILHO	40144	4	40147	7
1575066	EVARISTO TEOTONIO DA SILVA JUNIOR	40114	4	40117	7
1575074	JOERLANDIO DA SILVA CORDEIRO	40113	3	40117	7
1575082	VALDENISIO ALVES CABRAL	40133	3	40137	7
1575091	ANA CLAUDIA RIBEIRO DA SILVA	40123	3	40127	7
1575112	ALSONY MEIRELES DA SILVA	40122	2	40127	7
1575121	GENES DUARTE RIBEIRO	40144	4	40147	7
1575139	CLEONES LUCIO FERREIRA MORAIS LINS	40126	6	40129	9
1575147	MARIA GLADYS DE CARVALHO	40123	3	40127	7

1575155	FABRICIO CORREIA DINIZ	40131	1	40137	7
1575163	HENRIQUE CALDAS CHAME	40133	3	40137	7
1575210	PEDRO AUGUSTO LUCENA SANTOS	40123	3	40127	7
1575244	EDINEIS NEVES CAVALCANTE	40133	3	40137	7
1575252	RENILDO BARBOSA DE PONTES	40124	4	40127	7
1575279	VERONICA JALES DANTAS	40126	6	40129	9
1575295	ISOLDA ALVES LIBERAL DE AQUINO	40124	4	40127	7
1575309	JOSEDI PEREIRA DE ARAUJO	40113	3	40117	7
1575325	ANA JAQUELINE FERNANDES OLIVEIRA MANGALHAES	40124	4	40126	6
1575333	OSMAR PEREIRA DE FIGUEIREDO	40125	5	40128	8
1575376	JOSE ROBERTO DA SILVA	40124	4	40127	7
1575384	JAUPERI RICELLI DE MACEDO RODRIGUES	40113	3	40117	7
1575392	GISELMA DA COSTA RAMOS BARRETO	40124	4	40127	7
1575414	JOSE NEVES FILHO	40111	1	40119	9
1575422	VALDEMIR INACIO DE LIMA	40133	3	40138	8
1575431	LAUDEMIRO LOPES DE FIGUEREDO FILHO	40125	5	40129	9
1575449	RONILSON JOSE DA PAZ	40131	1	40137	7
1575465	RILMA SUELY DE SOUZA MELO	40112	2	40119	9
1575473	VICENCIA RANIELE DE OLIVEIRA NETA	40122	2	40127	7
1575481	SILVANA LIGIA MACHADO DE ARAUJO ALVES	40123	3	40127	7
1575546	MARCELO MACIEL DA CUNHA	40112	2	40117	7
1575554	ERONILDO RIBEIRO DA SILVA	40124	4	40127	7
1575562	FRANCISCO FLAVIO MAMEDIO LEITE	40123	3	40127	7
1575571	RITA MARIA CORDEIRO DE MENEZES TROVAO	40123	3	40126	6
1575589	JOANA DARCI BARBOSA DA SILVA	40124	4	40127	7
1575627	MONIQUE LEANDRO DA SILVA	40136	6	40139	9
1575635	JOSEMAR FERREIRA DE FREITAS	40125	5	40129	9
1575651	ANDREA DOS SANTOS ARAUJO	40123	3	40127	7
1575660	CARLOS FERNANDES DA SILVA	40112	2	40116	6
1575716	FABIO DARLAN DE LIMA SILVA	40114	4	40117	7
1575724	RENATO NUNES FERREIRA	40124	4	40127	7
1575732	ADAUCIONE DE OLIVEIRA RAMOS	40125	5	40128	8
1575741	GILBERTO BESERRA DA SILVA FILHO	40133	3	40137	7
1575759	HERBERT LUIS HENRIQUES	40127	7	40129	9
1575767	EDMILSON SANTANA DE LIMA	40113	3	40117	7
1575775	EDILEUDO DE LUCENA MEDEIROS	40123	3	40127	7
1575821	MARIA ALUIZA DE ARAUJO DA SILVA REMIGIO GALDI	40123	3	40126	6
1575872	NAPOLEAO FERNANDO DO NASCIMENTO	40113	3	40117	7
1575929	VANDERLEY GOMES	40121	1	40127	7
1575937	ELIABE SERAFIM FERREIRA	40114	4	40117	7
1575945	JOSEFA SIMONE ALVES LEITE	40124	4	40127	7
1575961	DIOGENES DE FIGUEIREDO LEITE	40133	3	40137	7
1575970	MARIA REJANE ABREU BARBOSA	40134	4	40137	7
1575988	NIVALDETE DIAS NICACIO DA CRUZ	40111	1	40116	6
1575996	ROBERTO CARLOS DE ANDRADE	40113	3	40119	9
1576003	CLAUDINEIDE DANTAS OLIVEIRA	40133	3	40137	7
1576011	CICERO ROBERTO DA SILVA FREIRE	40126	6	40129	9
1576020	RONALDO DA SILVA PONTES	40134	4	40137	7
1576038	RUI BEZERRA DA SILVA	40124	4	40127	7
1576046	ARAQUISTAN FREIRE DO NASCIMENTO	40123	3	40127	7
1576054	GIVALBERTO ALVES FERREIRA	40122	2	40127	7
1576071	ADRIANA VIEIRA DA SILVA	40113	3	40117	7
1576089	SHIRLEY MARIA FARIAS AGUIAR	40112	2	40117	7
1576097	ROSANGELA MARIA DOS SANTOS PEREIRA	40123	3	40127	7
1576101	TARIK GOMES PEREIRA	40123	3	40127	7
1576119	KARINA KELLY DOS ANJOS LIMA	40133	3	40137	7
1576135	MARIA DO SOCORRO BATISTA DE SOUZA	40126	6	40129	9
1576143	PRICILA LIRA BATISTA FILGUEIRA	40125	5	40128	8
1576186	JULIO CESAR QUEIROZ	40115	5	40118	8
1576194	ELAINE CRISTINA SANTOS PEREIRA DA SILVA	40123	3	40127	7
1577042	TOMAZ LUIS PONTES DORNELLES PASSAMANI	40113	3	40117	7
1577069	ANTONIO FIRMINO NORMANDO	40123	3	40126	6
1577077	ERONALDO DE ALMEIDA MARQUES	40111	1	40117	7
1577085	ANA MARIA BARROS SERVILHA COSTA ANGELINO	40133	3	40138	8
1577131	CLEONE MARIA ALVES	40124	4	40127	7
1577158	JOSE MOACY DE OLIVEIRA MARACAJA	40134	4	40137	7
1577166	LUIS HENRIQUE MENDES DE MELO	40123	3	40127	7
1577174	ARIOSVALDO LINDO SOARES	40121	1	40127	7
1577182	JOSEFA CRISTINA PEDRO GONCALVES	40134	4	40137	7
1577191	JORGE PORTO DE SOUSA	40113	3	40117	7
1577247	CRISTIANO BENEVIDES DE SOUSA	40134	4	40137	7
1577379	ALYXANDRE DA SILVA MARINHO	40124	4	40127	7
1577727	HEDILBERTO APOLINARIO DA SILVA	40124	4	40127	7
1577735	YARA CARVALHO PEDROSA DE QUEIROZ	40134	4	40137	7
1577751	URIVAL MAGNO GOMES FERREIRA	40144	4	40146	6
1577778	EURIQUES FERNANDES DA MOTA	40111	1	40116	6
1577786	EDUARDO MANUEL GONCALVES JUNIOR	40134	4	40137	7



1577794	ROBERTA CRISTINA LEITAO SILVA	40111	1	40117	7
1577808	ROBERSON BARBOSA BATISTA DA SILVA	40113	3	40117	7
1577816	BENEDITO LOURENCO CALIXTO	40122	2	40127	7
1577824	IRLANIO CARDOSO DA SILVA	40125	5	40129	9
1577832	MARIO ANDRE DE OLIVEIRA	40132	2	40137	7
1577841	MARCOS VINICIUS AURELIO DE LIMA	40133	3	40137	7
1577859	TELMA VIEIRA DE SOUSA	40124	4	40129	9
1577867	ALEXANDRE JOSE DA SILVA	40133	3	40137	7
1577891	DULCILEI ENDO	40125	5	40129	9
1577921	JOSE CEZAR ALVES DE SOUZA	40123	3	40127	7
1577930	MARIA REJANE DE ABRANTES GADELHA	40134	4	40137	7
1577948	ROGERIO SIMOES MACIEL	40126	6	40129	9
1577972	CELSON AUGUSTO IZIDORIO AGRIPINO	40134	4	40137	7
1577999	LAERCIO DE ARAUJO SILVA	40124	4	40127	7
1578014	COSMO JUNIOR MORAIS DA SILVA	40126	6	40129	9
1578031	VALDERI CANDIDO DA COSTA	40135	5	40139	9
1578049	FRANCISCO DE ASSIS LUCENA	40133	3	40137	7
1578065	DANIELLE DE SANTANA GERMANO	40123	3	40127	7
1578073	FABIO DE SOUSA SOBRAL	40121	1	40127	7
1578090	ADAO GALDINO DA SILVA	40113	3	40116	6
1578103	FABIO LUCIANO DE ARAUJO MAIA	40123	3	40125	5
1578111	CHARLES MAX SUDERIO CAVALCANTI DOS SANTOS	40133	3	40137	7
1578138	LUCIENE ALVES TEIXEIRA	40123	3	40127	7
1586742	DAMIAO FERREIRA DE PAULO	40134	4	40136	6
1586769	FIDELIA CASSANDRA PEREIRA DE ARAUJO	40114	4	40116	6
1586785	CARLOS ALBERTO DO NASCIMENTO LIMA	40124	4	40126	6
1586793	TANIA BEZERRA DE LIMA	40124	4	40126	6
1586807	JOSE GUEDES DA SILVA	40127	7	40129	9
1586815	ROSIVAL LACERDA MARTINS	40135	5	40138	8
1586831	FRANCISCO DE ASSIS SOARES DA SILVA	40144	4	40146	6
1586840	JAILSON RODRIGUES CHAVES	40134	4	40136	6
1586866	JOSINALDO NUNES DE ARAUJO	40123	3	40126	6
1586874	LUIZ CLAUDIO MELO DE VASCONCELOS	40124	4	40126	6
1586891	ANA PAULA GOMES DE MORAIS SOARES	40124	4	40126	6
1586904	EROS VESALIO MARINHO DA NOBREGA	40124	4	40126	6
1586921	ANA CARLA MEIRA DE ARAUJO	40114	4	40116	6
1586939	FRANCISCO PAULO DE ASSIS	40124	4	40126	6
1586947	KALINE ROSARIO MORAIS FERREIRA	40144	4	40146	6
1586963	ROSIANE MARIA DA CRUZ LIMA	40124	4	40126	6
1586980	LEANDRO GOMES DE SOUSA	40133	3	40136	6
1586998	AMILTON DE MELO LEITAO	40114	4	40116	6
1587013	ANTONIO CARLOS FERREIRA LOPES	40121	1	40126	6
1587030	SERGIO SOARES DE TOLEDO	40133	3	40139	9
1587064	VALDEMIR ALVES DOS SANTOS	40114	4	40116	6
1587072	DONATO MOREIRA DE LIMA FILHO	40114	4	40116	6
1587081	NEUZA JORGE RODRIGUES	40134	4	40136	6
1587099	DANIEL MEDEIROS SANT ANNA	40124	4	40126	6
1587111	ILDENBERGUE LINS DOS SANTOS	40123	3	40126	6
1587129	CLEOMENES SALES DE LIMA	40134	4	40136	6
1587137	CARLOS ALBERTO COSTA DA SILVA	40127	7	40129	9
1587145	JEAN RICARDO DOS SANTOS	40114	4	40116	6
1587153	JOSE OTTO MUNIZ FALCAO FILHO	40124	4	40126	6
1587161	DOGIVAL RODRIGUES DOS SANTOS	40127	7	40129	9
1587170	CLAUDINETE PEREIRA MONTEIRO	40124	4	40126	6
1587188	MOZART EDSON LOPES GUIMARAES	40142	2	40146	6
1587200	ANA MARIA FARIAS RIBEIRO DA SILVA	40134	4	40136	6
1587218	CRISTIANE FREIRE MADRUGA	40127	7	40129	9
1587226	JOSE CAMPINA DINIZ NETO	40126	6	40129	9
1587269	ROBERTO HILARIO ALVES RIBEIRO	40124	4	40126	6
1587277	ADAILTON ALMEIDA DOS SANTOS	40126	6	40129	9
1587293	DENIZE ALEXANDRE HENRIQUES DA SILVA	40123	3	40126	6
1587307	HERCILIANA LOUREIRO DE CARVALHO BATISTA NETA	40134	4	40138	8
1587315	ESPEDITO MENEZES DE ARAUJO	40126	6	40129	9
1587331	MARCIO TAVARES LOURENCO	40134	4	40136	6
1587366	FLAVIO ROBERTO GUIMARAES DE OLIVEIRA	40135	5	40138	8
1587374	ALEXANDRE SOUSA DA SILVA	40134	4	40136	6
1587382	FERNANDO ANTONIO NEVES DE ARAUJO	40114	4	40116	6
1587391	RENNATTO JOSE RIBEIRO DA SILVA	40123	3	40126	6
1587404	LUCIA APARECIDA SILVA LIMA	40124	4	40126	6
1587412	ALEX SANDRO FAUSTINO DE SOUSA	40125	5	40129	9
1587421	MARCOS DE ALMEIDA PEREIRA	40124	4	40126	6
1587439	VERNALBA ROLIM COSTA DE ATAIDE	40124	4	40126	6
1587447	SONIA TAVARES DE LUNA	40123	3	40126	6
1587455	FRANCISCO SAULO BEZERRA DE ARRUDA	40125	5	40129	9
1587498	MERCIA DE FATIMA SOARES	40113	3	40116	6
1587501	MARIA DE LOURDES CLAUDINO DE FREITAS	40124	4	40126	6
1587510	GIRLEUDO PINTO RODRIGUES	40134	4	40136	6
1587528	RAIMUNDO ALVES MAIA FILHO	40133	3	40136	6

1587544	MARIA ELIZABETE SALES ALVES DE VASCONCELOS	40134	4	40136	6
1587552	GILCLEIDE MARLI FREIRE ARAUJO	40124	4	40126	6
1587561	WINICIUS DOS SANTOS ARAUJO	40144	4	40146	6
1587579	GILMAR VERISSIMO DA SILVA	40134	4	40139	9
1587587	JOSE COSME DA SILVA NETO	40111	1	40116	6
1587595	ADELIA LUCIANA RANGEL BOTELHO DE ALMEIDA	40133	3	40136	6
1587609	MARIZARDO BARBOSA SILVA	40124	4	40126	6
1587617	DENILSON DUARTE DE CARVALHO	40113	3	40119	9
1587625	DIANA DE ALMEIDA SOUSA	40125	5	40128	8
1587676	ROGERIO DE SOUSA ANDRADE	40133	3	40136	6
1587692	LUCIANO FERREIRA MOREIRA	40134	4	40136	6
1587706	JOSE ROBERTO DOS SANTOS ARAUJO	40123	3	40126	6
1587714	ALISON MORAIS BARROS	40111	1	40116	6
1587722	ANA CELIA ROCHA SARMENTO AQUINO	40125	5	40128	8
1587731	ELVISLANE MEIRELES IDALINO	40124	4	40126	6
1587757	CLAUDIO FERREIRA DA SILVA	40125	5	40129	9
1587765	GLECIA FERNANDA ARISTOTELES DE SOUSA GADELHA	40123	3	40129	9
1587781	ELIANA FERREIRA DOS SANTOS	40134	4	40136	6
1587790	GIOVANNA MARIA DE OLIVEIRA FIGUEIREDO LEITAO	40124	4	40126	6
1587803	MARIA DO SOCORRO DA SILVA SOUZA	40126	6	40129	9
1587811	MARCOS AURELIO DA SILVA SOUSA	40135	5	40137	7
1587820	PATRICIA BARRETO TARGINO	40124	4	40126	6
1587838	GERMANA CORREIA DE OLIVEIRA	40133	3	40136	6
1587846	EDIVANDA ALMEIDA DE ARAUJO	40124	4	40126	6
1587854	SALOMAO MARINHO DE OLIVEIRA	40123	3	40126	6
1587862	ROOSELIT ALVES HERCULANO FORMIGA	40123	3	40126	6
1587889	ANASTACIO DA COSTA LIMA NETO	40123	3	40126	6
1587919	JANAINA DANTAS DE ARRUDA	40123	3	40126	6
1587927	TATIANA DA SILVA SOARES	40121	1	40126	6
1587935	KATIA GEANNE JARUZO DO NASCIMENTO	40124	4	40126	6
1587943	JOSEFA TATIANA NEGREIROS DE SOUSA	40121	1	40126	6
1587960	LUCELIA DE ALBUQUERQUE MELO CRUZ	40134	4	40137	7
1587978	MICHELE LACET NORAT DE HOLANDA	40124	4	40126	6
1587994	WILSON SOARES CAMPOS	40124	4	40129	9
1588010	ROSIANO RODRIGUES DA SILVA	40115	5	40119	9
1588028	SANDRA VILMA JATOBA GONCALVES	40125	5	40129	9
1588036	LAISE AMERICA DE ALMEIDA LIMA	40131	1	40139	9
1588044	PATRICIA DA SILVA FERREIRA ALMEIDA	40134	4	40136	6
1588052	EDILMA CRISTINA RODRIGUES DE ALEXANDRIA	40124	4	40126	6
1588087	ANTONIO JEFFERSON DOS PASSOS LIMA	40135	5	40138	8
1588095	FELIX FERREIRA DA SILVA NETO	40134	4	40136	6
1588109	FABIO ANDRADE LEITE	40123	3	40126	6
1588117	VANESSA LIGIA NASCIMENTO SILVA	40121	1	40126	6
1588125	KALINA LIGIA PEREIRA SOARES	40132	2	40136	6
1588141	NELSON ROBERTO CARDOSO DE OLIVEIRA	40136	6	40139	9
1588150	JARLSON CARNEIRO AMORIM DA SILVA	40134	4	40136	6
1588168	WANESSA PORTO TITO GAMBARRA	40143	3	40145	5
1588176	SUELENE BARRETO DE MELO	40134	4	40136	6
1588184	JOAO BATISTA BARBOSA DOS SANTOS	40124	4	40126	6
1588222	ENEIDE DA SILVA CUNHA	40137	7	40139	9
1588249	KERCIA ELAINE FARIAS DANTAS	40124	4	40126	6
1588257	VALDECIR MANOEL DA SILVA	40135	5	40138	8
1588265	LUIZ ANDRE DOS SANTOS SILVA	40122	2	40126	6
1588273	JAQUELINE DE ARAUJO GOMES PRAZERES	40134	4	40136	6
1588281	ELI RAMOS DA SILVA	40124	4	40127	7
1588290	WESKLEY CARNEIRO DE MEDEIROS	40134	4	40136	6
1588303	ELIBIA ANGELICA DE ARAUJO BRANDAO	40124	4	40126	6
1588311	IDALICE MARIA SANTIAGO OLIVEIRA	40134	4	40136	6
1588320	JARBAS BATISTA GUEDES	40124	4	40126	6
1588338	JOSILEUSA DE FARIAS ESTEVAM DINIZ	40124	4	40126	6
1588346	THIAGO FERNANDES SOARES RIBEIRO	40143	3	40146	6
1588362	NORMA MARIA DE OLIVEIRA LIMA	40146	6	40149	9
1588389	JOSINALDO ANDRE RIBEIRO	40123	3	40126	6
1588401	ELSON VIEIRA DO VALE	40113	3	40116	6
1588419	JOZAN MEDEIROS	40133	3	40136	6
1588427	WERTSE DOS SANTOS VIEIRA	40133	3	40136	6
1588435	MARCOS ANTONIO FELIX DA SILVA	40133	3	40136	6
1588443	LUIS PEREIRA DA SILVA JUNIOR	40111	1	40116	6
1588460	JAILSE MARIA LOPES DA SILVA	40133	3	40136	6
1588486	JOELSON LIMA DA SILVA	40134	4	40136	6
1588494	MANUEL ALVES MARQUES	40124	4	40126	6
1588508	ANA CARLA DE LIMA SILVA	40124	4	40126	6
1588516	JOSILENE MARIA DO NASCIMENTO	40112	2	40116	6
1588532	SANDRA CECILIA ANTONINO DE ALMEIDA	40125	5	40129	9
1588541	PAULO DE MORAIS PESSOA	40133	3	40136	6



1588567	MARIA DE MELO DA SILVA	40114	4	40116	6
1588605	JOSE ANTONIO BATISTA DA CUNHA	40125	5	40128	8
1588613	TACIANA MARCIA GONCALVES DE SOUSA	40124	4	40126	6
1588648	HUMBERTO VIEIRA FARIAS	40144	4	40146	6
1588672	JOSE MOGICA GALVAO	40111	1	40116	6
1588681	FRANCISCO ALVES DE FREITAS	40124	4	40126	6
1588699	FABRICIO ANDRE LIMA CAVALCANTE	40132	2	40139	9
1588702	RAIMUNDA DE SOUSA NETA	40135	5	40139	9
1588711	LUIS SALES CARNEIRO	40134	4	40136	6
1588729	VALDISE DE ASSIS DANTAS CANDEIA	40132	2	40136	6
1588737	MANOEL FRANCISCO SOBRINHO	40124	4	40126	6
1588745	ROBINSON ALVES TAVARES	40123	3	40126	6
1588753	FRANKLIN VIDAL DE FREITAS	40134	4	40136	6
1588761	MARIA DO CARMO NASCIMENTO	40124	4	40126	6
1588770	SILDIVANIA FERREIRA DE FARIAS	40124	4	40126	6
1588796	JOAQUIM SILVA PASSOS	40123	3	40126	6
1588800	ANA KARLA DANTAS DE MEDEIROS	40123	3	40126	6
1588818	RENATA MENDES SUASSUNA	40123	3	40126	6
1588826	GILDEMBERG DA SILVA ALMEIDA	40113	3	40116	6
1588834	MARIA JOSE SILVA LEITE	40124	4	40126	6
1588842	FABIVANIA FERREIRA DA SILVA	40124	4	40126	6
1588851	RONNIERY REGIS GOMES FRANCISCO	40123	3	40126	6
1588877	IVANA CORDEIRO DE MOURA FIGUEIREDO	40134	4	40136	6
1588885	MARIA JOSE COMANDANTE COSTA	40134	4	40136	6
1588907	MARIA DO SOCORRO DE SOUZA CORDAO	40124	4	40126	6
1588915	VALMIR PONTES DO NASCIMENTO	40134	4	40136	6
1588923	JOSELIA RAMOS DA SILVA	40134	4	40136	6
1588940	ANA CHRISTINA CARVALHO MEIRELES	40123	3	40126	6
1588958	ABEL ANDRADE DE ARAUJO	40124	4	40126	6
1588966	RENAD FERREIRA DA SILVA	40134	4	40136	6
1588974	JOSE JEFFERSON AGUIAR DOS SANTOS	40143	3	40145	5
1588982	EDSON PEREIRA QUINTANS	40113	3	40116	6
1588991	JOSE EDVAN AMORIM FERREIRA	40124	4	40126	6
1589016	SEVERINA MARIA BARBOSA ASSIS	40123	3	40129	9
1589059	MARIA HELENA RAMOS BARBOSA	40121	1	40129	9
1589075	ANA CLAUDIA SOARES PINTO	40144	4	40146	6
1589083	RIVANILDO GARCIA DA SILVA	40134	4	40136	6
1589113	ELKSANDRO DE SOUZA MUNIZ	40125	5	40129	9
1589172	VANEIDE ELIDA SILVA	40124	4	40126	6
1589202	EMERSON AMORIM DE LIMA	40126	6	40129	9
1589229	PAULA CRISTINA DE ANDRADE RANGEL	40124	4	40126	6
1589253	JOSE ARMANDO ALMEIDA DE MOURA	40124	4	40126	6
1589270	URIJATAN TEIXEIRA DE CARVALHO POLARI SOUTO	40144	4	40146	6
1589288	MARCELE SANTOS SILVA	40124	4	40126	6
1589296	LINDAILTON TRAJANO GONCALVES JUNIOR	40133	3	40136	6
1589300	GISELE BEZERRA DE FREITAS	40133	3	40136	6
1589318	ALESANDRA ALVES DE PAIVA	40133	3	40139	9
1589351	JOAO ANISIO DAS CHAGAS FILHO	40113	3	40119	9
1589369	JOAO DIMAS DA SILVA SOUSA	40113	3	40116	6
1589385	JOSINEY DAVIDSON BEZERRA GOMES	40124	4	40126	6
1596004	JOSE AUGUSTO PEREIRA DA SILVA	40134	4	40136	6
1596012	MARIA DO SOCORRO ALVES DINIZ	40126	6	40129	9
1596021	POLIANA CASTRO LACERDA	40125	5	40129	9
1596039	JEFFERSON DE ALMEIDA BRITO E SOUSA	40114	4	40116	6
1596047	ELLEN KEY ALMEIDA MEIRA	40114	4	40116	6
1596055	VALQUIRIA DUARTE LIRA	40114	4	40116	6
1596063	HUMBERTO DA SILVA OLIVEIRA	40134	4	40136	6
1596071	FLAVIANNE ALEXANDRE MONTEIRO	40135	5	40137	7
1596080	JEANN KLECYO ARAUJO DA SILVA BEZERRA	40143	3	40145	5
1596098	ZELIA DE LIMA MACIEL JANUARIO	40111	1	40116	6
1596110	LUIS CARLOS LUCENA FERREIRA	40124	4	40126	6
1596128	DOMINGOS LOPES RAMALHO	40124	4	40126	6
1596136	EDNALDO NASCIMENTO DA SILVA	40123	3	40129	9
1596144	CLENIO MARCOS DE LIMA SANTOS	40123	3	40126	6
1596152	IVAN DA COSTA SOUZA JUNIOR	40124	4	40126	6
1596179	FRANCIMAR FERREIRA MENDES	40124	4	40126	6
1596187	RAQUEL XAVIER DE QUEIROZ ARAUJO	40124	4	40126	6
1596209	CARLOS ROBERTO DA SILVA SANTOS	40135	5	40139	9
1596225	ADALBERTO TEIXEIRA RODRIGUES	40134	4	40136	6
1596241	MARCUS VINICIUS CANDIDO BEZERRA	40145	5	40148	8
1596250	PATRICIA CORDAO COSTA	40134	4	40136	6
1596268	KATIA MARIA CUNHA	40125	5	40128	8
1596276	IZABEL CRISTINA OLIVEIRA MARTINS	40142	2	40146	6
1596284	JOSE DA SILVA FERNANDES	40124	4	40127	7
1596292	ADRIANA SOUSA BARBOSA	40123	3	40126	6
1596322	JOSE LEOPOLDO MORAIS DA SILVA	40134	4	40136	6
1596331	ANTONIO BARBOSA PEREIRA FILHO	40124	4	40126	6
1596349	ADRIANO APARECIDO DE ARAUJO SILVA	40126	6	40129	9
1596357	CLAUDIA MAERVIA DE LIMA FERNANDES	40121	1	40126	6

1596365	DIANA NUNES RAMALHO	40134	4	40138	8
1596373	ADRIANA DA SILVA MONTEIRO	40124	4	40126	6
1596381	VERONICA LIMA DE ALMEIDA CALDEIRA	40134	4	40136	6
1596390	MANOEL CLEODENON MENDES PEREIRA	40125	5	40128	8
1596403	ALDENISE BATISTA DE OLIVEIRA	40122	2	40126	6
1596411	GERAILTON DE ANDRADE LACERDA LIRA	40125	5	40128	8
1596420	KELVO DE ALMEIDA SANTOS MEDEIROS	40134	4	40136	6
1596438	MAGNO AFONSO MARTINS BARBOSA	40135	5	40138	8
1596446	MARIA CAVALCANTI DE ARAUJO	40123	3	40126	6
1596454	MANOEL COSTA DA SILVA	40124	4	40127	7
1596462	ALEXANDRE GOUVEIA DE FREITAS	40124	4	40126	6
1596471	MAGNA CORDEIRO DE MACEDO MELO	40123	3	40126	6
1596489	CLAUDENICE TEODOSIO MEDEIROS CAVALCANTE	40114	4	40116	6
1596497	MARILENE PAIVA DA SILVA	40124	4	40126	6
1596501	FABIO BATISTA DE OLIVEIRA	40124	4	40126	6
1596519	MARCELINO XAVIER TARGINO	40115	5	40119	9
1596527	GERALDO DAMIAO DE MEDEIROS	40135	5	40138	8
1596535	SAMARA PEREIRA ARAUJO	40133	3	40136	6
1596543	LUIZ AUGUSTO DA COSTA JUNIOR	40111	1	40116	6
1596551	JOSEILTON ANTONIO DO NASCIMENTO	40122	2	40129	9
1596560	PEDRO JALI NOBRIGA DE SOUZA	40124	4	40126	6
1596578	ALDA CLAUDIA VIEIRA NOBREGA	40125	5	40129	9
1596586	VICENTE MAXIM DA SILVA ARAUJO	40135	5	40138	8
1596616	CLEBER LEMOS DE ARAUJO	40141	1	40146	6
1596624	KILDARE ANDRE LIMA DE FREITAS	40124	4	40126	6
1596632	SERGIO SIMOES SORRENTINO	40114	4	40116	6
1596641	ANTONIA ERICA VARAO DE ALMEIDA	40124	4	40126	6
1596667	JOAO ANDREI DANTAS	40125	5	40128	8
1596683	EDSON BERNARDO DE OLIVEIRA	40134	4	40136	6
1596691	ROCHELLE BEZERRA ROCHA	40125	5	40128	8
1596730	HILDEBERTO MORAIS DE CARVALHO	40111	1	40116	6
1596748	PEDRO ROMAO BATISTA DE VASCONCELOS PEREIRA	40124	4	40126	6
1596756	LUCIVANIA HERCULANO DA SILVA	40123	3	40129	9
1596764	LUCIANO FERREIRA DE OLIVEIRA	40114	4	40116	6
1596772	MANASSES ALVES DA SILVA	40126	6	40129	9
1596781	MARTA LUCIA ANDRADE HOLANDA	40124	4	40126	6
1596799	GERLANDIA VALESKA DA SILVA	40135	5	40138	8
1596802	VERONICA MARIA OLIVEIRA DE FIGUEIREDO	40122	2	40126	6
1596811	ROSILEIDE GOMES DE LUCENA	40124	4	40126	6
1596829	VAMBERLANIA ARAUJO DE MEDEIROS	40124	4	40126	6
1596837	ROMULO TIBERIO ANDRADE DE MOURA	40124	4	40126	6
1596853	MARIA APARECIDA NOBRE	40127	7	40129	9
1596861	HERIK VIEIRA DE CARVALHO FONSECA	40123	3	40126	6
1596888	PAULA PERAZZO DE SOUZA BARBOSA	40144	4	40146	6
1596896	UELDER ALVES GALDINO	40134	4	40136	6
1596900	GERSON DE SA LUCENA	40124	4	40126	6
1596918	JOSE ALVES FONSECA	40125	5	40128	8
1596926	ARNALDO MENDES LEITE	40124	4	40126	6
1596934	MARIA FABRICIO DE OLIVEIRA MUNIZ	40114	4	40116	6
1596942	FLAVIO NOBREGA GONSALVES	40133	3	40136	6
1596951	RICARDO MOURA DE ALMEIDA	40113	3	40116	6
1596969	ELIANE MARIA BARBOSA DE MENDONCA	40133	3	40136	6
1596977	ALBANIZIA ALVES DINIZ	40123	3	40126	6
1596993	JOSE VALDEZ BARBOZA DE LIMA	40124	4	40126	6
1597001	NORANEI FERNANDES DANTAS MUNIZ	40126	6	40129	9
1597019	JUAREZ NOBREGA DA SILVA	40133	3	40138	8
1597035	DANIELE DE SOUZA BARBOSA	40133	3	40136	6
1597043	JOSE MARIA DA SILVA	40111	1	40116	6
1597051	MARLENE MACARIO DE OLIVEIRA	40141	1	40146	6
1597060	ERIKA FERREIRA DE LIRA LEAL	40111	1	40116	6
1597078	EMANUEL LINDENBERG BATISTA ROBERTO	40124	4	40127	7
1597086	THEODAN STEPHENSON CARDOSO LEITE	40143	3	40146	6
1597094	VILMA RAQUEL GONCALVES MEDEIROS	40123	3	40126	6
1597108	ALCIDES OLINTO DA SILVA	40144	4	40146	6
1597116	CARLOS ALBERTO DE LIMA	40124	4	40126	6
1597132	HELTON LUIS DE SOUZA BARBOSA	40124	4	40126	6
1597141	FABRICIA TORREAO ARAUJO DE ALCANTARA	40126	6	40129	9
1597167	GEORGE DOS SANTOS SILVA	40111	1	40116	6
1597175	JOSE FLAVIO DE ALEXANDRIA	40125	5	40128	8
1597183	JOSEFA LIEUZA LEITE	40141	1	40146	6
1597191	EDVIRGENS MORAIS MEDEIROS DUARTE	40134	4	40136	6
1597205	MARCELLY VIGOLVINO LOPES BANDEIRA	40111	1	40116	6
1597213	JEFFERSON TEIXEIRA DOS SANTOS	40113	3	40116	6
1597221	JERFSON MASCARENHAS AMORIM	40114	4	40116	6
1597230	SHELZEA MARIA BEZERRA OLIVEIRA	40136	6	40139	9
1597248	ERASMO NUNES MELO	40132	2	40136	6
1597264	VANIELLE CANDIDO BARBOSA	40111	1	40116	6
1597272	TOMAZ DINIZ DE ARAUJO	40125	5	40128	8



1597299	ELIANE CORREIA DE SOUZA BATISTA	40124	4	40126	6
1597302	VALIOMAR IMPERIANO GOMES	40123	3	40126	6
1597311	GLICIA LANY COUTO DE OLIVEIRA	40134	4	40136	6
1597329	IDALMO MORAES BEZERRA	40124	4	40126	6
1597337	ADALBERTO HENRIQUE DA CUNHA OLIVEIRA	40124	4	40126	6
1597345	MARCIO SANTOS SOARES	40124	4	40128	8
1597353	IRIVAN ALVES RODRIGUES	40134	4	40136	6
1597361	FRANCISCO DO CANINDE MAURICIO DANTAS	40123	3	40126	6
1597370	ELISANGELA GARCIA SANTOS RODRIGUES	40135	5	40138	8
1597388	TIBERIO RICARDO DE CARVALHO SILVEIRA	40134	4	40137	7
1597396	WELLINGTON CARDOSO DA SILVA	40123	3	40126	6
1597400	MARIA HELENA CUNHA DE ANDRADE SILVA	40122	2	40126	6
1597418	MARIO ANASTACIO GALDINO DO VALLO	40134	4	40137	7
1597426	MARCIO LUIS DE OLIVEIRA PEREIRA	40124	4	40126	6
1597477	WILTON FERREIRA DA COSTA	40125	5	40128	8
1597485	ONILDO DA CUNHA BATISTA	40124	4	40127	7
1597493	JOSE ALDENIR DA COSTA FREIRE	40123	3	40126	6
1597523	SILVANA PEREIRA MELO	40134	4	40136	6
1597531	ANTONIO SORRENTINO NETO	40134	4	40136	6
1597540	MARCELO FRANCISCO GOMES	40122	2	40125	5
1597574	ANA ELIZABETH LIRA DA COSTA PEREIRA	40135	5	40138	8
1597582	ERIC CAETANO ALVES	40125	5	40129	9
1597591	CLAUDIO RIBEIRO BARBOSA	40125	5	40129	9
1597604	ALCI DE SOUSA OLIVEIRA	40114	4	40116	6
1597612	MARGARETH AMORIM DE ARAUJO	40123	3	40126	6
1597621	HELIO MANOEL LOPES PINTO	40112	2	40116	6
1597639	JUREMA AVELINO DE ALMEIDA	40134	4	40139	9
1597647	ROSANGELA COELI LEITAO ARAUJO	40123	3	40129	9
1597655	BETE CLEIDE SILVA SANTOS	40124	4	40126	6
1597663	DRAILTON CHARLES BATISTA GUEDES	40114	4	40116	6
1597680	JACKLAINE DE ALMEIDA SILVA	40144	4	40147	7
1597701	IVO TEIXEIRA DE ARAUJO FILHO	40131	1	40136	6
1597710	MARIA EMMANUELE RODRIGUES MONTEIRO	40143	3	40146	6
1597728	RUBENS RIBEIRO DE OLIVEIRA JUNIOR	40124	4	40126	6
1597744	ROSANGELA SEVERIANO DA COSTA ALVES	40126	6	40129	9
1597752	ROMUALDO FERNANDES CAVALCANTE CA-MARA	40111	1	40116	6
1597761	THIAGO SILVA ARAUJO	40144	4	40146	6
1597779	ROSILENE MENESES DA SILVA	40134	4	40136	6
1597787	GEOVANA NOBREGA NOGUEIRA	40144	4	40147	7
1597795	SORAYA DE SOUZA DE OLIVEIRA	40132	2	40136	6
1597809	SUSANETE CRUZ FERREIRA	40112	2	40116	6
1597817	ELIANE ALVES DE FREITAS	40134	4	40136	6
1597825	FERNANDO FELIX DA SILVA	40126	6	40129	9
1597841	MARIA NOILDE DE SOUSA GUIMARAES	40123	3	40126	6
1597850	ANTONIO CARLOS DE PONTES JUNIOR	40124	4	40126	6
1597876	CELIA MARIA NOBREGA COUTINHO	40115	5	40118	8
1597884	ADRIANA FERNANDES SOUZA	40112	2	40116	6
1597892	FRANCISCO BRITO DO NASCIMENTO	40123	3	40126	6
1597906	JOSE CLAUDIO SILVEIRA DOS SANTOS	40133	3	40136	6
1597914	ADRINA NOGUEIRA GARCIA DE OLIVEIRA CHAGAS SEA	40134	4	40136	6
1597922	CLAUDEANIO GOMES BRASIL	40133	3	40136	6
1597957	RIVALDO ALVES DA SILVA	40125	5	40129	9
1597981	JOCELMA JUSTINO CRUZ ARAUJO	40124	4	40126	6
1597990	ROSILENE SABINO FURTADO	40134	4	40136	6
1598007	PEDRO RENE HERMINIO DE ARAUJO	40124	4	40126	6
1598015	SHIRLEY MONTEIRO CAMPOS NUNES	40136	6	40139	9
1598023	MARIA APARECIDA QUEIROZ DE LIMA	40123	3	40126	6
1598031	ISABEL CRISTINA SAMPAIO FEITOSA	40124	4	40126	6
1598040	LUIZ CARLOS MORORO SILVA	40111	1	40116	6
1598058	JUCINEIDE VILAR DE MELO	40134	4	40136	6
1598074	CHIRLEY JUVINO DE SOUZA	40114	4	40116	6
1598091	ROSIVALDO OLIVEIRA DE MELO	40116	6	40119	9
1598112	KARLA MICHELINE DANTAS DO NASCIMENTO	40133	3	40139	9
1598121	IRAZE AMORIM DE OLIVEIRA FILHO	40114	4	40116	6
1598155	MIRIAM DIAS DE ARAUJO VINEZOF	40125	5	40129	9
1598163	KELSON BARBOSA FERREIRA	40123	3	40126	6
1598171	ELINALVA ROSENO DOS SANTOS SILVA DE ABREU	40133	3	40136	6
1598198	DORALICE DE FREITAS FERNANDES	40133	3	40136	6
1598201	LUIS ANTONIO DA SILVA	40125	5	40129	9
1598210	NEIL ARMSTRONG MEDEIROS MOURA DA COSTA	40122	2	40126	6
1598228	JANICLEIDE SILVA GOMES	40134	4	40136	6
1598236	RAFAELA VELOSO MACHADO	40143	3	40145	5
1598244	SAUL SAAVEDRA YPARRAGUIRRE	40134	4	40136	6
1598252	LAZARO CESAR NASCIMENTO	40123	3	40126	6
1598261	ALDECK MENEZES DE OLIVEIRA	40111	1	40116	6
1598287	GEUIZA MARIA GALDINO DE FRANCA	40113	3	40116	6

1598295	ELKA TAIUSKY FERREIRA SANTOS BRITO	40123	3	40126	6
1598309	CHRISTIANE ROSE DE CASTRO GUSMAO	40124	4	40126	6
1598325	JORGE LUIZ CAVALCANTE DE SIQUEIRA FILHO	40123	3	40126	6
1598333	JOSEFA REJANE LUIZ FERREIRA	40133	3	40136	6
1598341	FABIOLLA MARIA DE ALENCAR RODRIGUES	40134	4	40136	6
1598350	THOMAZ PIRES DOS SANTOS NETO	40124	4	40126	6
1598384	MARIA AMAVEL GONDIM DE OLIVEIRA	40124	4	40126	6
1598392	JOSELIA ALVES PEQUENO	40123	3	40126	6
1598414	NATANIEL MARCOS GOMES DA CRUZ	40124	4	40127	7
1598422	NADJA CAROLINA RAMALHO DE LIMA VIANA	40133	3	40136	6
1598449	JORGE MENDES DA SILVA	40122	2	40129	9
1598457	MARILEUZA GOIS MONTEIRO	40124	4	40126	6
1598465	SILVANETE OLIVEIRA VENANCIO BARBOSA DE SOUZA	40122	2	40126	6
1598481	PATRICIA MARQUES HOSTIO MONTEIRO	40114	4	40116	6
1598503	MARIA JOSENA DUARTE PEREIRA	40123	3	40126	6
1598511	ANICLEIDE ANIZO DE AGUIAR	40123	3	40126	6
1598520	NAYARA POMBO DINIZ LOPES	40124	4	40126	6
1598546	REGINA COELI NUNES DE SOUZA	40114	4	40116	6
1598562	JOSE DE ARIMATEIA HILARIO DO NASCIMENTO	40111	1	40116	6
1598571	GILVAMARQUE PEREIRA DOS SANTOS	40132	2	40136	6
1598589	JOSE BERIVALDO SALES ALMEIDA	40133	3	40136	6
1598619	LUCRECIA DE FATIMA FARIAS DE SOUZA	40134	4	40136	6
1598627	VERONICA SANTOS PEQUENO	40114	4	40116	6
1598635	CARLITO PLACIDO DA SILVA	40112	2	40116	6
1598660	ROMILDO SEVERINO DOS SANTOS	40124	4	40126	6
1598708	FRANCINEIDE FERREIRA DE MORAIS	40146	6	40149	9
1598716	LEILA MARIA FERREIRA GOMES	40131	1	40136	6
1598732	JAILSON VILBERTO DE SOUSA E SILVA	40111	1	40116	6
1598759	FABIO PONTES DA COSTA	40144	4	40146	6
1598775	CLEDSON DA SILVA TORRES	40124	4	40126	6
1598791	FELIPPE ALBUQUERQUE GONCALVES	40134	4	40136	6
1598805	ANA PAULA SOUZA E SILVA	40114	4	40116	6
1598813	JOSE FELIPE DA COSTA JUNIOR	40113	3	40119	9
1598830	IZANA CRISTINA OLIVEIRA GUIMARAES	40125	5	40128	8
1598848	EDSON PEREIRA DE SOUZA	40133	3	40136	6
1598856	FRANCISCO BORGES DE ARAUJO	40111	1	40116	6
1598864	HAROLDO JUSTINO DE MEDEIROS	40123	3	40126	6
1598872	ANNA PAULA DOS SANTOS FERREIRA BEZERRA	40123	3	40126	6
1598881	RONILSON FERREIRA DOS SANTOS	40144	4	40146	6
1598902	JOYCE DA SILVA EUGENIO DAUTRO	40113	3	40116	6
1598911	SANDRA DE OLIVEIRA MONTEIRO	40124	4	40126	6
1633732	SEVERINA MENDES DE MENEZES BEZERRA	40132	2	40136	6
1633805	JOSE GILSON PEREIRA DE SOUZA	40121	1	40128	8
1634291	ROSANGELA LIGIA MENDONCA SOARES DE CARVALHO	40124	4	40128	8
1634453	OSVALDO FARIAS ALVES	40133	3	40136	6
1636006	DANIEL GREGORIO JUNIOR	40111	1	40116	6
1636014	AGUINALDO BATISTA ROLIM	40123	3	40126	6
1636022	MARIA SURAVIA SOARES DINIZ CARNEIRO	40134	4	40136	6
1636049	MARIANO NOBERTO DA SILVA	40122	2	40124	4
1636057	ROSIVALDO AMADOR DE SOUSA	40123	3	40126	6
1636073	JORGE LUIZ ASSIS PEREIRA	40123	3	40126	6
1636081	JAILMA MENDES DE OLIVEIRA SILVA	40124	4	40126	6
1636090	RAIMUNDA GOMES DE SOUSA	40123	3	40126	6
1636103	FABIANA DE SOUSA OLIVEIRA	40124	4	40126	6
1636111	KLEBER ANTONIO VIANA DOS SANTOS	40123	3	40126	6
1636120	ELISABETE DA CUNHA	40123	3	40128	8
1636138	ROSELANE MENDES CAVALCANTI SOBRAL DIAS	40124	4	40126	6
1636146	SHIRLEY EMANUELLE ARAUJO SILVA	40131	1	40135	5
1636154	CRISTIANY ALBUQUERQUE LIRA	40121	1	40126	6
1636171	AURELIO DE OLIVEIRA CANTUARIA	40122	2	40126	6
1636189	MARIA DAS NEVES MORAIS	40124	4	40126	6
1636197	JOSENILDA RAMOS ARAUJO SOUZA	40122	2	40126	6
1636201	LUIZA BEZERRA SANTOS DUARTE	40123	3	40126	6
1636227	SUETONIO DE FARIAS MATIAS	40124	4	40126	6
1636243	VALERIO BERNARDO MARINHO	40115	5	40118	8
1636251	HERBERT SALES BARBOSA	40124	4	40126	6
1636278	LAFAYETTE PEREIRA CANDIDO	40144	4	40146	6
1636286	IONILDA SABINO DE ANDRADE	40134	4	40136	6
1636294	PAULINEIA ANDREZZA FERREIRA PORTO	40135	5	40138	8
1636316	ANDREA CHAVES SANTIAGO DE LIMA	40125	5	40128	8
1636332	JOSE KLEBER PALMEIRA DA SILVA	40124	4	40129	9
1636341	RIVALDO DA SILVA LUIZ	40123	3	40126	6
1636359	CELIA MARIA JORDAO ARRUDA QUERINO	40122	2	40128	8
1636367	FLAVIANA VIEIRA DA COSTA	40134	4	40136	6
1636375	JOSE FREIRE DIAS FILHO	40114	4	40116	6
1636391	CLARINDO GERALDO NUNES ROLIM	40123	3	40126	6





1636405	MARIA DAS NEVES VILAR SILVA	40123	3	40126	6
1636413	MARIA DE ANDRADE	40124	4	40126	6
1636421	JOSE QUARESMA PARNAIBA	40134	4	40136	6
1636430	IRANDY VIEIRA LINS	40112	2	40116	6
1636448	FERNANDO AMANCIO	40126	6	40129	9
1636456	EDILEUZA FERREIRA RAMOS RODRIGUES	40122	2	40129	9
1636464	ANA RITA BARBOSA	40136	6	40139	9
1636472	LUCIA DE FATIMA SANTANA	40126	6	40129	9
1636481	JOSE PAULO JORDAO DE ARRUDA	40124	4	40126	6
1636499	VERA LUCIA DO NASCIMENTO SARAIVA	40126	6	40129	9
1636502	ALAN DE ANGELES GUEDES DA SILVA	40134	4	40136	6
1636511	EDILSON TOMAZ DE SOUSA	40114	4	40116	6
1636529	LEONORA GUERRA DOS SANTOS DO O	40123	3	40127	7
1636537	GILDEVAN DA COSTA SILVA	40123	3	40126	6
1636545	CALISTRATA BEZERRA DE SOUZA BARRETO	40133	3	40137	7
1636553	JOSE JUNIOR VELOSO DE ARAUJO	40134	4	40136	6
1636561	SUELY MOREIRA DO NASCIMENTO	40124	4	40128	8
1636570	LEONARDO OLIVEIRA BOMFIM	40124	4	40126	6
1636596	MARIA JOSETE BATISTA ROCHA	40124	4	40126	6
1636600	MARCOS EDSON ALVES DE SOUSA	40133	3	40136	6
1636618	SILDENIA DANTAS FRAGOSO	40123	3	40126	6
1636626	MARIA DO SOCORRO DE SALES DUTRA	40122	2	40126	6
1636634	HELOISA HELENA SUCUPIRA GOMES	40125	5	40129	9
1636642	MARIA ALESSANDRA RIBEIRO DA SILVA	40124	4	40126	6
1636651	LINDINALVA HENRIQUES CUSTODIO BRITO	40122	2	40126	6
1636693	MARIA ROBERTA SALES BONFIM	40115	5	40119	9
1636707	JOSE PEDRO TAVARES DO NASCIMENTO	40134	4	40136	6
1636715	VANUZA BATISTA DA COSTA DUARTE	40134	4	40139	9
1636723	SUZY CRISTINA BARRETO FRANCA DINIZ	40123	3	40126	6
1636731	SANDRA APARECIDA DE LIMA FERREIRA PRATA	40123	3	40126	6
1636740	ROBERTO SILAS DO NASCIMENTO LIMA	40114	4	40116	6
1636758	ADRIANA PAULA BRAZ DE SOUZA	40111	1	40115	5
1636766	JOSEILTON GONCALVES PEREIRA	40125	5	40129	9
1636774	NERIVANDA RODRIGUES PORTO TEIXEIRA	40113	3	40117	7
1636804	VALESKA SILVA LUCENA	40143	3	40146	6
1636812	ARILDO NOGUEIRA GONCALVES	40115	5	40118	8
1636821	MARIA FRANCISCA DA SILVA AGRIPINO	40122	2	40129	9
1636839	HERALDO ATAIDE PEREIRA	40127	7	40129	9
1636847	CARLOS HENRIQUE DE SOUZA ARAUJO	40124	4	40126	6
1636863	REJANE MEDEIROS DIAS NOBREGA	40123	3	40126	6
1636871	FRANCISCA NUBIA VIEIRA DE ALMEIDA	40123	3	40125	5
1636898	LIDIA CRISTINA DOS SANTOS SILVA	40111	1	40116	6
1636901	MARIA ROSANGELA NUNES DINIZ	40122	2	40126	6
1636944	HIGOR DE OLIVEIRA ALVES	40123	3	40126	6
1636952	MANOEL LOPES CORNELIO	40112	2	40119	9
1636961	KATIA PEREIRA DUARTE	40134	4	40138	8
1636987	OTACIANA DA SILVA ROMAO	40124	4	40126	6
1636995	JOSE CARLOS LISBOA SOARES	40116	6	40119	9
1637011	VANILDA FERREIRA DA SILVA	40123	3	40126	6
1637029	ROMULO ALVES AUGUSTO DE SOUZA	40124	4	40126	6
1637037	MARINALDO DE LIMA SOUZA	40124	4	40126	6
1637053	ALOYSO DE SOUSA BARREIRO	40125	5	40128	8
1637088	EDNILDA BEZERRA DOS SANTOS PEREIRA	40133	3	40139	9
1637096	REGINEIDE DUTRA RIBEIRO	40125	5	40129	9
1637100	JANILSON TRINDADE PAULINO	40123	3	40126	6
1637118	LUIZ MANGUEIRA PEIXOTO	40122	2	40126	6
1637126	SIMONE CONCEICAO DE LIMA AMORIM	40121	1	40126	6
1637134	FRANCISCO DE ASSIS DA MACENA JUNIOR	40134	4	40136	6
1637142	ANDRE GALDINO PEREIRA	40124	4	40126	6
1637151	CLAUDIA DAS NEVES FERREIRA	40114	4	40116	6
1637169	ROSANGELA MARIA DA SILVA FURTADO	40126	6	40129	9
1637177	RUBENI MOTA RODRIGUES	40125	5	40128	8
1637185	GENIARLE MAIA RODRIGUES NEVES	40125	5	40129	9
1637193	ELISSANDRA MARIA CONCEICAO DE BRITO	40122	2	40123	3
1637207	EDWENDELL LIMA DA SILVA	40131	1	40136	6
1637215	RENATA CLAUDIA CLAUDIANO FARIAS DE ALMEIDA	40124	4	40128	8
1637223	ABDIAS CORREIA DE CANTALICE NETO	40145	5	40148	8
1637231	FRANCISCO ROBSON SATURNO DE ABRANTES	40123	3	40126	6
1637240	KLEBER VICTOR DO MONTE SANTOS	40123	3	40126	6
1637266	ROSANGELA DANTAS BAIA	40124	4	40126	6
1637274	TIAGO ALVES DE BRITO	40133	3	40136	6
1637291	MARIZA LIMA GOMES DA SILVA	40122	2	40126	6
1637304	JOSE FLAVIO PORTELA SOARES	40134	4	40136	6
1637312	ELCIANE DE LIMA PAULINO	40133	3	40136	6
1637321	MONICA MARIA LOPES DOS SANTOS	40123	3	40126	6
1637339	LIEGE DARK DA SILVA MACEDO	40121	1	40126	6
1637347	SEVERINA DUCIOLE DA SILVA MACIEL	40133	3	40136	6
1637355	MANOEL LOPES DUARTE	40111	1	40116	6
1637371	KENNIA MARIA FERREIRA DOS SANTOS	40124	4	40126	6

1637401	MARCIO BEZERRA DA COSTA	40121	1	40129	9
1637410	ANDREA CARLA RODRIGUES THEOTONIO	40134	4	40136	6
1637428	MAXIMIANO LOPES MACHADO	40134	4	40136	6
1637436	DENIS DINIZ CAVALCANTI	40124	4	40126	6
1637444	GILMARA PASSOS DE LIMA	40125	5	40128	8
1637452	JOELMA SOARES PEREIRA	40122	2	40126	6
1637461	VANDENBERG GOUVEIA DIAS	40133	3	40136	6
1637487	FRANK MADSON ARAUJO DE MELO	40133	3	40136	6
1637495	ANDERSON DE ARAUJO NASCIMENTO	40134	4	40136	6
1637509	FRANCISCO DE ASSIS GOMES DE LUCENA	40124	4	40126	6
1637517	CARLA JEANE SILVA FERREIRA E COSTA	40134	4	40136	6
1637525	VANIA LIGIA PESSOA	40113	3	40115	5
1637533	ROSIMARY RAMOS DE OLIVEIRA MASCA-RANHAS	40124	4	40126	6
1637541	SANZIA VIVIANE FARIAS FERREIRA CUNHA	40134	4	40136	6
1637584	JAQUELINE MARIA DE OLIVEIRA	40123	3	40126	6
1637592	JOSENILDO MARTINIANO DA SILVA	40124	4	40126	6
1637606	PAULO EDUARDO ALEIXO NUNES	40123	3	40126	6
1637622	LUCIA MERISTAINÉ QUIRINO DE CARVALHO	40122	2	40126	6
1637631	CARLOS VALERIO DE ARAUJO SANTOS	40124	4	40126	6
1637649	JOSEILDA MARIA DE LIMA	40112	2	40116	6
1637657	EVA MARIA PEREIRA SILVA	40113	3	40116	6
1637665	EDLEUZA SUELY DE OLIVEIRA	40111	1	40116	6
1637673	JOAO WILSON BARBOSA DE LIMA	40121	1	40126	6
1637681	MARCOS ALBERTO DE SOUSA SILVA	40134	4	40136	6
1637690	ELISVAN VIEIRA BORGES	40134	4	40136	6
1637738	MARCOS ANTONIO DE FARIAS DANTAS	40133	3	40136	6
1637762	FRANCISCO FAUSTINO DA SILVA	40122	2	40129	9
1637771	URBANO JOSE NUNES	40126	6	40129	9
1637789	EDIELSON GONCALO GOMES	40133	3	40136	6
1637801	LAURA FERNANDA COSTA LIMEIRA	40124	4	40126	6
1637819	ADELMO PEREIRA DOS SANTOS	40112	2	40116	6
1637827	ISAAC FRANCISCO DO NASCIMENTO	40123	3	40126	6
1637835	DANIEL ANDRADE DA SILVA	40124	4	40126	6
1637851	KATIA COELI BARBOSA DA SILVA	40133	3	40136	6
1637886	INEZ DE ARAUJO DA SILVA REMIGIO BATISTA	40123	3	40126	6
1637894	CARLOS FERNANDO ALVES DE NORONHA	40111	1	40116	6
1637916	LUCIANO MEDEIROS CARVALHO	40122	2	40126	6
1637924	AMANDA ANDREA OLIVEIRA CABRAL	40114	4	40116	6
1637932	FRANCINETE DA SILVA SANTOS	40123	3	40126	6
1637941	CIBELE MEDEIROS DE CARVALHO	40133	3	40136	6
1637959	JOSE FABIO MEDEIROS SILVA	40123	3	40126	6
1637975	EDIJOELMA DANTAS NUNES	40113	3	40116	6
1637983	MARISTELA CHAGAS DOS SANTOS SIMOES	40123	3	40126	6
1637991	RENATA CRISTINA SANTOS RIBEIRO	40124	4	40126	6
1638009	MARIZA ALEXANDRE DA SILVA	40114	4	40116	6
1638025	CARLOS ALBERTO DE CARVALHO ANDRADE	40132	2	40138	8
1638033	SILVANA DE SOUZA DANTAS	40124	4	40126	6
1638041	ATAIDE GOMES JUNIOR	40113	3	40116	6
1638050	JOSE GIVALDO OLIVEIRA DE LIMA	40124	4	40126	6
1638068	ANA CLAUDIA BENTO MELCHIADES	40132	2	40136	6
1638076	FABIO FERREIRA DA SILVA	40124	4	40126	6
1638084	TACIANA SANTOS ASSIS PINHEIRO	40134	4	40136	6
1638106	LIANA DE SOUSA CARVALHO LEITE	40134	4	40136	6
1638131	MARIA RENATA FERNANDES MOREIRA	40114	4	40116	6
1638149	JOSE JUSTINO JUNIOR	40123	3	40126	6
1638165	RANIERY DANTAS DE ABRANTES	40123	3	40126	6
1638173	JULIANA EMILIA DA SILVA SANTOS	40113	3	40116	6
1638181	LUIZELENE MOREIRA DE SOUSA	40132	2	40136	6
1638190	CARMEN PALMIRA BEZERRA BRANDAO	40112	2	40118	8
1638203	VLADIMIR SILVA DA COSTA	40122	2	40126	6
1638211	JAYRO RICARDO LEITE GOMES	40121	1	40126	6
1638220	MARIA DAS NEVES DE SA CATAO	40134	4	40136	6
1638238	JONAS DO NASCIMENTO OLIVEIRA	40123	3	40126	6
1638246	JAIRO CEZAR SOARES DE SOUZA	40124	4	40126	6
1638262	MARIA JOSEANE BRASILENO DE LIMA LEMOS	40121	1	40126	6
1638271	PEDRINA AUGUSTA DE ANDRADE	40124	4	40126	6
1638289	ANAXIMENES JOSE MARQUES DE MELO	40111	1	40116	6
1638297	ANTONIO JADILSON MARTINS BARREIRO	40111	1	40116	6
1638301	EDVALDO SILVA MELO	40123	3	40126	6
1638319	DIVALNISE EMANUELLE ALBUQUERQUE GUEDES MOURA	40134	4	40136	6
1638327	MAURINES LIMA DE ANDRADE	40112	2	40116	6
1638335	EDNICE DA SILVA FIDELES	40111	1	40116	6
1638343	CHACON KENNEDY VIEIRA DE FREITAS	40124	4	40126	6
1638351	FABIANA BORGES PORPINO FIALHO	40124	4	40126	6
1638360	ELISANJELA ROSENDO XAVIER	40123	3	40126	6
1638378	JANE DE ARAUJO CARDOSO	40111	1	40116	6
1638386	JOSIVAL AMORIM SILVA	40111	1	40116	6
1638394	LUCIANO MEDEIROS DE SOUZA	40143	3	40146	6



1638408	LUCIMAR DO NASCIMENTO RODRIGUES LIMA	40123	3	40128	8
1638459	GILMAR ARAUJO DE SOUZA	40122	2	40126	6
1638467	ENIENE POSSIANO BARREIRO ALMEIDA	40124	4	40126	6
1638475	JOALDO BEZERRA DE MELO	40133	3	40136	6
1638483	PATRICIA NADY DE LIMA COUTINHO	40122	2	40126	6
1638505	REGINALDO LEANDRO VIEIRA JUNIOR	40133	3	40136	6
1638513	JOSE ROGERIO PEREIRA AMORIM	40121	1	40126	6
1638530	IRAMAR DE SOUZA ANDRADE	40112	2	40116	6
1638556	ELY PORTO BEZERRA	40122	2	40126	6
1638572	EDILTON ALBUQUERQUE NUNES	40114	4	40116	6
1638599	THALITA DE OLIVEIRA AMARO	40135	5	40139	9
1638602	JULIA ROBERTA GOMES DE SA	40133	3	40136	6
1638611	GLAUCIA FARIAS GUERRA DE SOUSA GOMES	40125	5	40129	9
1638629	MARILENE SALES DA COSTA LIMA	40121	1	40126	6
1638645	PAULO EVANGELISTA DE LIMA	40126	6	40129	9
1638653	MARIA GENILDA SANTOS DE SOUZA	40133	3	40136	6
1638661	MARIA DAS GRACAS MARTINS DE MACEDO	40135	5	40139	9
1638670	JOSILENE DE MOURA SENA DA SILVA	40133	3	40136	6
1638688	DOUGLAS OLIVEIRA	40123	3	40126	6
1638696	PATRICIA CAMPOS DE ARRUDA QUEIROZ	40143	3	40145	5
1638700	ALEXSANDRO DE OLIVEIRA BARBOSA	40132	2	40136	6
1638726	ANA MARIA BEZERRA ADVINCULA	40126	6	40129	9
1638734	FLORINDA TEODOSIO DE MEDEIROS	40124	4	40128	8
1638769	CARLOS GERMANO BERNARDINO DOS SANTOS	40122	2	40125	5
1638793	ANA PAULA DE BRITO	40111	1	40116	6
1638815	LISSANDRO MATIAS SARAIVA	40122	2	40126	6
1640160	RADAMES ARAUJO GONCALVES	40133	3	40136	6
1640186	CLISTENES KLAYTON LEITE DE SOUSA	40134	4	40138	8
1644793	FRANCISCO MICHELL SILVA ZACARIAS	40133	3	40136	6
1645587	BETANIA MARIA NERES CARNEIRO	40111	1	40116	6
1653857	ADERALDO LEITE DA SILVA	40122	2	40126	6
1654624	MAUDIVAN PEREIRA DANTAS	40111	1	40116	6
1655019	DEBORA ARAUJO DE MEDEIROS	40124	4	40126	6
1655051	MILENA VANESSA ALMEIDA JERONIMO	40124	4	40126	6
1655078	JOAQUIM AMANCIO FILHO	40133	3	40135	5
1655086	ALICE FEITOSA ZENAIDE	40123	3	40126	6
1655108	ANTONIO OLEGARIO FERNANDES VIEIRA	40113	3	40116	6
1655116	PAULINO NUNES DA CRUZ	40123	3	40126	6
1655141	WASHINGTON CESAR LIMA DA SILVA	40123	3	40126	6
1655159	JAIMAR CORDEIRO DE ARAUJO	40127	7	40129	9
1655167	MARIA ADENILSA DA SILVA TRUTA	40123	3	40126	6
1655183	MARIA ALVES PEQUENO DA SILVA	40123	3	40126	6
1655205	MARCOS ANTONIO FERREIRA DA SILVA	40123	3	40126	6
1655213	MARIA DO SOCORRO DO NASCIMENTO SILVA	40124	4	40126	6
1655221	ALEXANO BATISTA DE BRITO	40124	4	40126	6
1655256	HALLAN PEREIRA DE OLIVEIRA	40133	3	40136	6
1655264	ANTONIO AVELINO SOARES	40134	4	40138	8
1655281	FRANCISCO CARLOS RODRIGUES SANTOS	40123	3	40126	6
1655299	MARIA CATARINA ANANIAS DE ARAUJO	40133	3	40136	6
1655311	EMILIANE MACIEL DE LIMA	40123	3	40126	6
1655329	JOSE EDIVANDO DE OLIVEIRA	40113	3	40116	6
1655337	FENEVOLY DE ALMEIDA FREITAS XAVIER	40134	4	40136	6
1655345	MARCELO TOMAZ DE LIMA	40134	4	40136	6
1655353	THIAGO DE OLIVEIRA MEDEIROS	40134	4	40136	6
1655361	JOAO PAULO DOS SANTOS SOUTO	40123	3	40126	6
1655388	LUIZ ANTONIO LIRA MATOS	40113	3	40116	6
1655396	ELIEUDES DE SOUSA CALADO	40124	4	40126	6
1655400	VADELMA SILVA MELO	40133	3	40136	6
1655418	ANTONIO JOSE DE ALMEIDA NETO	40123	3	40125	5
1655426	VANDERLEY HENRIQUE DA SILVA	40123	3	40126	6
1655434	FRANCISCO MARCELO PEREIRA GARCIA	40123	3	40126	6
1655451	HELIAANDRO HENRIQUE DA SILVA	40122	2	40126	6
1655469	SEBASTIAO ALVES FORMIGA	40124	4	40126	6
1655477	MILENA WALESKA DA SILVA LEITE	40124	4	40126	6
1655485	ROSELIA PEREIRA DA SILVA	40124	4	40126	6
1655493	JOSE ANTONIO FREIRE FORMIGA MARTINS	40124	4	40126	6
1655507	MARIA DAS GRACAS MEDEIROS	40122	2	40126	6
1655515	IZABELLA CANDEIA E SILVA	40124	4	40126	6
1655523	JACKSON DE SA MENDES	40123	3	40126	6
1655531	MANOEL CLAUDIO BEZERRA	40124	4	40126	6
1655558	NOZICASSIO GOMES DE OLIVEIRA	40134	4	40136	6
1655566	ELANNE MARIA RODRIGUES	40124	4	40126	6
1655574	ALDO BATISTA DE AZEVEDO JUNIOR	40133	3	40136	6
1655582	JOSEANE LEITE FORMIGA VIEIRA	40125	5	40128	8
1655591	WILLIAN NOLEN CAVALCANTI SOBRAL	40111	1	40116	6
1655604	MANOEL MARCOS NASCIMENTO DOS SANTOS	40123	3	40126	6
1655621	MOACIR ARAUJO DANTAS	40122	2	40126	6
1655639	ROSICLEIDE DE ARAUJO ANDRADE	40124	4	40126	6
1655647	DAMIAO FERNANDES DOS SANTOS	40121	1	40126	6

1655655	GEINA EMILIA GERMANO DA SILVA	40134	4	40136	6
1655671	SUSANA DE ALMEIDA CAVALCANTI GONCALVES	40122	2	40126	6
1655680	JOSE ROBERTO PINHEIRO DA CUNHA	40124	4	40126	6
1655701	ASENATE SARAIVA DANTAS	40133	3	40136	6
1655728	CARMEN ROSSANA NOBERTO DA COSTA	40124	4	40126	6
1655736	JAILMA CORDEIRO DO NASCIMENTO	40123	3	40126	6
1655744	JOABE TAVARES PEREIRA	40134	4	40136	6
1655752	ANTONIO ADAILTON FERNANDES	40123	3	40126	6
1655761	TRIPHINA MARIA GURJAO SEGUNDA	40113	3	40116	6
1655787	JEOVANIA PINHEIRO DO NASCIMENTO	40134	4	40136	6
1655795	CARLOS ANDRE ABREU	40122	2	40126	6
1655809	EDUARDO ARAUJO LEITE	40114	4	40116	6
1655817	FERNANDA DA SILVA CHAGAS	40111	1	40116	6
1655833	MIRIAM PEREIRA FERNANDES DE LIMA	40123	3	40126	6
1655841	EDUARDO AUGUSTO PAIVA GALVAO	40122	2	40126	6
1655850	RUBIA GONCALVES ARAUJO	40124	4	40126	6
1655876	JOSE DE PAULA RODRIGUES MANO	40122	2	40126	6
1655884	GEBETH FRANCESCO LIMA BATISTA	40122	2	40126	6
1655892	MAURICIO ALVES BARBOSA	40124	4	40126	6
1655906	PAULO SERGIO CANDIDO FELIX	40111	1	40116	6
1655957	RYLDO VANDERLEY DE SOUSA ALVES	40122	2	40126	6
1655965	ERINALDO ALVES FERREIRA	40124	4	40126	6
1655973	JOSE DE ARIMATEIA GOUVEIA	40122	2	40126	6
1655981	FABIANA CARLA GOMES BARBOSA	40123	3	40125	5
1655990	LUCELIA LIMA BARRETO	40123	3	40126	6
1656007	VALDEZIA IZIDORIO AGRIPINO	40134	4	40136	6
1656015	ANA MARIA MONTEIRO DO NASCIMENTO	40134	4	40136	6
1656040	KATIA CARINA MESQUITA CRUZ DE ARAUJO	40133	3	40136	6
1656058	TACIANA BARROS SANTOS	40123	3	40126	6
1656066	NAZITO PEREIRA DA COSTA JUNIOR	40131	1	40136	6
1656082	JAILMA PEREIRA DE ALBUQUERQUE	40123	3	40126	6
1656091	LUIS GUSTAVO DA SILVA CARVALHO	40113	3	40116	6
1656104	EUCLIDES SILVESTRE PEREIRA NETO	40134	4	40136	6
1656121	TERCIO RAMON ALMEIDA SILVA	40134	4	40136	6
1656139	JOSINEIDE GOMES DO NASCIMENTO BARBALHO	40124	4	40126	6
1656147	IONE BEZERRA CAVALCANTE	40121	1	40125	5
1656155	HELIO ROSA DE OLIVEIRA	40133	3	40136	6
1656171	GEANE ALVES FERNANDES	40111	1	40116	6
1656180	ANTONIO FABIO CABRAL DA SILVA	40143	3	40146	6
1656198	GILMARA DE MELO FERREIRA	40144	4	40146	6
1656201	THALYA LANUSSE MONTENEGRO DE VASCONCELOS	40124	4	40126	6
1656210	JOSE CARLOS GARCIA BISPO	40111	1	40116	6
1656236	MARILENE PEREIRA DA SILVA SOBRAL	40123	3	40126	6
1656252	JOSE MARCELO FONSECA GAUDENCIO	40123	3	40126	6
1656503	KALLIGIANA ARAUJO DE FARIAS	40133	3	40136	6
1656520	JOSE GILDO AZEVEDO CIRINO	40111	1	40116	6
1656546	MARCUS AURELIO CAVALCANTI PAREDES	40127	7	40129	9
1656619	HOSANA SUELEN JUSTINO RODRIGUES	40143	3	40145	5
1656970	TANIA EULALIO DE ALBUQUERQUE CAMPOS	40111	1	40116	6
1657089	FRANCISCO FABIO BARBOSA LEITE	40114	4	40116	6
1657267	GERMANO LIA FOOK VASCONCELOS DE MORAIS	40123	3	40126	6
1657429	MARIA DE FATIMA DA SILVA	40112	2	40116	6
1657437	JOSENILDO MARQUES BARBOSA	40123	3	40126	6
1657461	NEUZA FERREIRA RODRIGUES	40133	3	40136	6
1657496	HALLEY CHAVES DA SILVA	40134	4	40136	6
1657992	JOSENILDO DO NASCIMENTO OLIVEIRA	40122	2	40126	6
1658158	MARA ANDREIA BARBALHO GONDIM	40123	3	40126	6
1658166	VALERIO VERISSIMO DE SOUZA BASTOS	40143	3	40146	6
1658174	JOSENILDA GUEDES DA COSTA	40123	3	40126	6
1658182	KELLY EMANUELLY DE MELO BARBOSA	40123	3	40126	6
1658191	CLAUDISTONY JOSE CANDIDO BARROS	40113	3	40116	6
1658239	ARACELE BARBOSA GOMES	40133	3	40136	6
1658301	ROSELANE APARECIDA NOBREGA DE FARIAS	40111	1	40116	6
1658361	ROSA MARIA DO NASCIMENTO COURA	40124	4	40126	6
1658549	JOSE GENILSON RAMOS DE FARIAS	40123	3	40126	6
1658689	CECILIANO GOMES NETO	40133	3	40136	6
1660543	LUCIANO FERRAZ SANTOS	40112	2	40115	5
1660586	SIMONE VIEIRA GOMES	40123	3	40126	6
1660624	BENEILTO JOSE DA SILVA	40124	4	40126	6
1660641	CICERO PEDROZA DA SILVA	40143	3	40146	6
1660659	CARLOS ALBERTO CAVALCANTE DA SILVA	40124	4	40126	6
1660713	ALZENIR MARIA DA SILVA ALBUQUERQUE	40123	3	40126	6
1660853	JORIO MAGNO OLIVEIRA DE SOUZA	40123	3	40126	6
1660951	HERIVELT FELIX DE LIMA	40112	2	40115	5
1661124	MARCOS MOREIRA DE LUCENA	40123	3	40126	6
1661175	JOSSANA MARIA DE OLIVEIRA PINTO	40123	3	40126	6



1661477	IZANETE MARIA SILVA DE LIMA	40132	2	40136	6
1661493	JOSIENE ALMEIDA VIRGINIO	40133	3	40136	6
1661523	FABIANO MENDONCA DE LIMA PEREIRA	40123	3	40126	6
1661566	JANINE VICENTE DIAS	40132	2	40136	6
1661582	JOSE ISMAELTON PEREIRA DE ANDRADE	40123	3	40126	6
1674081	PEDRO MIGUEL MELO DE ALMEIDA	40111	1	40116	6
1674374	WEDSON ALVES DE SOUSA	40123	3	40126	6
1676725	FABIANA GOMES MONTEIRO PINTO DE AZEVEDO	40121	1	40125	5
1676903	TIAGO FERNANDES ALVES	40142	2	40145	5
1676911	BRUNO DANIEL FIGUEIREDO FERNANDES	40133	3	40135	5
1681231	ANDRIA ROSSELI BARROS FINIZOLA	40123	3	40125	5
1707795	KAREN DOS SANTOS MELO	40123	3	40125	5
1707817	AYICE CHAVES SILVA	40123	3	40125	5
1707892	HELCIA MACEDO DE CARVALHO DINIZ E SILVA	40141	1	40145	5
1708112	FRANCISCO VIRGULINO ALVES DE OLIVEIRA	40132	2	40135	5
1709348	GEANE VIDAL DE NEGREIROS LIMA	40133	3	40135	5
1709682	MARCELO VIEIRA	40123	3	40125	5
1713060	KACIO ROGERIO DE ARAUJO	40133	3	40135	5
1713922	JOSE ADERIVALDO SILVA DA NOBREGA	40143	3	40145	5
1713949	LUIS AURICELSON DUARTE MIGUEL	40123	3	40125	5
1715771	TERESA CRISTINA ANTAS POTIGUARA	40026	6	40029	9
1721429	ERICO MEDEIROS VEIGA	40122	2	40125	5
1722239	LUIZ FERNANDES DA SILVA JUNIOR	40123	3	40125	5
1722255	JOSSIVAN LOPES LEITE	40123	3	40125	5
1722263	LUCIANO MOREIRA DA SILVA JUNIOR	40134	4	40136	6
1722271	CARLOS ALEX ALVES	40132	2	40135	5
1722298	JOSIVAN PAULINO DOS SANTOS	40123	3	40126	6
1722301	LUCIENE MEIRELES DA SILVA	40123	3	40125	5
1722310	ANDRELINO COSTA FERREIRA	40122	2	40125	5
1722344	MARIA DAS GRACAS MARTINS DE MACEDO	40132	2	40135	5
1722352	DASSY MARIA NUNES MARTINS	40123	3	40125	5
1722379	SUZANA MARIA DE FRANCA ALVES DA SILVA	40123	3	40125	5
1722387	MARIA DE FATIMA VIEIRA DE CARVALHO	40123	3	40125	5
1722409	LEANDRO BRANCO DA SILVA	40122	2	40125	5
1722433	FRANCISCO ROGEILSON DE OLIVEIRA	40122	2	40125	5
1722450	BRUNO GONZAGA FALCAO	40111	1	40115	5
1722476	MARIA APARECIDA SARAIVA MAGALHAES DE SOUSA	40142	2	40145	5
1722484	ADRIANO CESAR CABRAL DE ALMEIDA	40132	2	40135	5
1722506	LUIZ VICENTE FERREIRA NETO	40112	2	40115	5
1722531	JOSE MARCIO FERNANDES FRAGOSO	40113	3	40115	5
1722549	CICERO ROMAO BATISTA GAMA DA SILVA	40122	2	40125	5
1722557	MARIA APARECIDA DE SOUZA DANTAS	40123	3	40125	5
1722611	RUBEM DA COSTA SILVA	40123	3	40125	5
1722620	MARCIO FABLICIO DA SILVA	40132	2	40134	4
1722638	FABIA VITORIA NASCIMENTO SILVA	40133	3	40136	6
1722654	FRANCISCO PEREIRA DE ANDRADE	40133	3	40135	5
1722671	CARLOS ALBERTO PEREIRA DE SOUZA FILHO	40122	2	40125	5
1722697	LILIANE TAVARES DA SILVA	40123	3	40125	5
1722701	MARIA BETANIA BARBOSA DE ANDRADE	40126	6	40129	9
1722727	LOURIVAL PASSOS DE MELO NETO	40123	3	40125	5
1722735	ANGELO DIEGO DE ALMEIDA ROMAO	40123	3	40125	5
1722743	ANA KELY DE ALBUQUERQUE SOUSA E SOUZA	40112	2	40115	5
1722751	ADRIANA SILVA CAIRES	40132	2	40135	5
1722816	LUCIANA GOMES CERQUEIRA	40111	1	40115	5
1722859	JOSE RENATO SOUZA PAULINO	40111	1	40115	5
1722867	JOSE JARBAS FONSECA DE ALMEIDA	40111	1	40115	5
1722875	PAULO ROBERTO DA SILVA	40122	2	40125	5
1722883	ALEXANDRE MONTEIRO SAMPAIO	40123	3	40125	5
1722905	JOSEFA EDNA AMANCIO	40123	3	40125	5
1722921	RUTH FAUSTINO	40133	3	40135	5
1722956	TEODORO SOARES DE SOUZA NETO	40111	1	40114	4
1723065	IZETE DE SOUZA LIMA	40133	3	40135	5
1723154	FRANCISCA SEPHORA ANACLETO VIANA	40111	1	40115	5
1723341	ROSEMERE DANTAS BARBOSA NASCIMENTO	40133	3	40135	5
1723367	EDILZA DE FRANCA	40125	5	40129	9
1723383	MYLENNIA MARIA PEREIRA DE SA	40122	2	40125	5
1723405	LETICIA ALVES DE FREITAS	40111	1	40115	5
1723413	EMMANUELLE FERREIRA COUTINHO	40132	2	40135	5
1723448	OSVALDO SANTOS FALCAO	40133	3	40135	5
1723456	RODRIGO ALEXANDRE FIGUEIREDO DA CRUZ	40132	2	40135	5
1723464	ERIKA KARLA ALMEIDA DA SILVA	40123	3	40125	5
1723472	JONATHAN DE FRANCA PEREIRA	40132	2	40135	5
1723481	DANIEL EDUARDO DA SILVA	40133	3	40135	5
1723499	JOSE RONALDO DE OLIVEIRA MARQUES	40143	3	40145	5
1723502	EVANIA PAIVA ALVES DOS SANTOS	40132	2	40135	5
1723511	ELZA SIMOES DE FARIAS	40123	3	40125	5
1723529	BRIGIDA DE CASSIA GOMES ALVES	40123	3	40125	5

1723537	FABIO DIAS BEZERRA	40123	3	40125	5
1723545	VILMARA LUIZA ALMEIDA CABRAL	40133	3	40135	5
1723553	ANTONIO RAFAEL ALVES TEOTONIO	40133	3	40135	5
1723561	SERGIO DE ALCANTARA GINO	40123	3	40125	5
1723570	FRANCISCO DINIZ DE ANDRADE MEIRA	40111	1	40115	5
1723596	ALEX LUAN ANDRADE DA SILVA	40133	3	40135	5
1723618	VERA LUCIA PINTO	40133	3	40135	5
1723634	VANUSA DA SILVA SANTOS	40111	1	40115	5
1723642	JEREMIAS BENTO DA SILVA FILHO	40122	2	40125	5
1723651	MICAELE KIARA OLIVEIRA DE MELLO	40132	2	40135	5
1723669	EDUARDO JOSE DE FARIAS MORAES	40123	3	40125	5
1723677	JOCINEUDA SOUSA DE PONTES	40133	3	40135	5
1723707	JODELICE DO SOCORRO ALVES ALBINO DA SILVA	40122	2	40125	5
1723731	HINDRIA RENALLY CAVALCANTI GUIMARAES	40133	3	40135	5
1723758	ROBERTINO LOPES DA COSTA	40111	1	40115	5
1723766	JOSELIO CASSIANO DOS SANTOS	40123	3	40125	5
1723774	FELIPE VENCESLAU SILVA ALMEIDA	40133	3	40135	5
1724002	SONALY DUARTE DE OLIVEIRA	40143	3	40145	5
1724011	JANAINA LUCIO RIBEIRO DE LIMA	40123	3	40125	5
1724029	MARIA DAS DORES SAMPAIO NOVAES MAYER	40123	3	40125	5
1724045	FABIO SOARES DA SILVA	40123	3	40125	5
1724061	ABEL JUNIOR BATISTA BARROS	40133	3	40135	5
1724070	MARIA LAURIZY FERREIRA MARTINS	40133	3	40135	5
1724088	ROSE NEGREIROS DE SOUSA	40122	2	40125	5
1724096	ELOISA KARLA RODRIGUES DE OLIVEIRA	40121	1	40125	5
1724100	ELCIANE DE LIMA PAULINO	40132	2	40135	5
1724118	CLAUDENILSA OLIVEIRA DA SILVA	40125	5	40129	9
1724126	SILVERA VIEIRA DE ARAUJO HOLANDA	40143	3	40145	5
1724134	FABIANA ALBUQUERQUE FARIAS	40131	1	40135	5
1724142	MARKBENESIO ARAUJO GOMES	40133	3	40135	5
1724151	JACILEIDE SOUSA FARIAS	40132	2	40135	5
1724169	MARIA DO O FELIX PEREIRA	40133	3	40135	5
1724185	ANDRE LUIS DE FREITAS OLIVEIRA	40133	3	40135	5
1724193	JANDILSON SOARES FERNANDES	40133	3	40135	5
1724215	LIDIANE CORDEIRO RAFAEL DE ARAUJO	40143	3	40145	5
1724223	JOSE PRAXEDES DE OLIVEIRA NETO	40133	3	40135	5
1724231	CLENIA CRISTINE DE PONTES LIMA	40123	3	40125	5
1724240	GIOVANIA DE ANDRADE LACERDA LIRA	40111	1	40115	5
1724258	ERLIENE ARAUJO FREIRE	40111	1	40115	5
1724266	DEUZANETE CANDIDO DA COSTA	40133	3	40135	5
1724274	IZABELE TRINDADE CALDAS	40123	3	40125	5
1724282	ANA FLAVIA SILVA MENEZES	40122	2	40125	5
1724291	JACSANDRA SOARES FERNANDES	40133	3	40135	5
1724304	ALZENILDA ALVES DE LUCENA	40115	5	40119	9
1724312	KLEBER JORGE CANUTO	40132	2	40135	5
1724321	GLAUCIO ROBERTO DE MEDEIROS NOBREGA	40123	3	40125	5
1724339	EDSON BERNARDO DE OLIVEIRA	40133	3	40135	5
1724347	MICHELI MOISINHO LEAL	40122	2	40125	5
1724355	KALIANE DE FARIAS MONTEIRO	40123	3	40125	5
1724363	DENIZE ALEXANDRE HENRIQUES DA SILVA	40122	2	40125	5
1724371	JOAO GOUVEIA FILHO	40126	6	40129	9
1724380	RONALDO FERREIRA DA SILVA	40122	2	40125	5
1724398	JUSSARA CANDIDA CORREIA DE OLIVEIRA FARIAS	40133	3	40135	5
1724401	ANA PAULA DE SOUSA SILVA	40123	3	40125	5
1724410	CHARLES MAX SUDERIO CAVALCANTI DOS SANTOS	40132	2	40135	5
1724428	DEUZIMAR MATIAS DE OLIVEIRA	40133	3	40135	5
1724436	EDGAR FRANCISCO DO NASCIMENTO	40122	2	40125	5
1724452	JOSE DE ARIMATEIA HILARIO DO NASCIMENTO	40111	1	40115	5
1724461	AMANDA SUDERIO SILVA	40123	3	40125	5
1724479	KLITIA CIMENE CARNEIRO DE OLIVEIRA	40111	1	40113	3
1724487	FLORENTINO LEITE NETO	40113	3	40115	5
1724495	JOELMA RODRIGUES DE OLIVEIRA	40123	3	40125	5
1724509	FRANCILAUDIO GOMES DE ARAUJO	40112	2	40115	5
1724517	DAMIAO FERREIRA DE PAULO	40133	3	40135	5
1724525	KELVO DE ALMEIDA SANTOS MEDEIROS	40133	3	40135	5
1724533	EDUARDO ISIDORO DOS SANTOS	40133	3	40135	5
1724568	JOSE RANILSON MOURA DA SILVA	40123	3	40125	5
1724576	KICIA KARLA DA SILVA COSTA	40121	1	40125	5
1724592	FELIX MIGUEL DE OLIVEIRA JUNIOR	40133	3	40135	5
1724614	PAULA CRISTIANE DE SIQUEIRA CORDEIRO	40122	2	40125	5
1724631	DANILO JOSE SILVA QUEIROZ	40123	3	40125	5
1724649	CARLOS MAGNO FARIAS RODRIGUES	40125	5	40129	9
1724665	JOSE CLAUDIO SILVEIRA DOS SANTOS	40133	3	40135	5
1724673	FABIO ROGERIO FERREIRA MARQUES DO NASCIMENTO	40123	3	40125	5
1724690	NOELMA LUCIA DA SILVA GOMES	40123	3	40125	5
1724703	JAMERSON RANIERE MONTEIRO DE SOUZA	40133	3	40135	5



1724711	RICARDO JOSE DA SILVA	40123	3	40126	6
1724720	ANDRE GALDINO PEREIRA	40122	2	40125	5
1724738	DAMIAO BALDUINO	40123	3	40125	5
1724754	JEMIMA STETNER ALMEIDA FERREIRA BOR- TOLUZI	40133	3	40135	5
1724762	FLAVIANO DE MIRANDA SILVA	40122	2	40128	8
1724771	GRACILENE BARROS DE OLIVEIRA	40133	3	40135	5
1724789	JUCILENE DE SOUSA ARAUJO	40125	5	40129	9
1724797	JOSE ALTAIR BARBOSA DE QUEIROZ	40132	2	40135	5
1724801	RUBENIA CRISTINA XAVIER DA SILVA	40123	3	40125	5
1724819	BRUNO ANDRADE DE LIMA	40123	3	40125	5
1724827	LUCIA APARECIDA SILVA LIMA	40123	3	40125	5
1724835	ELAINE CRISTINA DA CUNHA	40122	2	40125	5
1724843	RODRIGO EMMANUEL ARAUJO LEAO	40132	2	40135	5
1724851	MARIA MORGANNA CASTRO VASCONCELOS	40133	3	40135	5
1724878	CARLOS PEREIRA DE ALMEIDA	40133	3	40135	5
1724894	DEISE LUCI SILVA CUNHA	40132	2	40135	5
1724908	MAGNO AFONSO MARTINS BARBOSA	40133	3	40135	5
1724916	MAURICIO ALVES NASCIMENTO	40132	2	40135	5
1724924	MIRIAN SOUSA MEDEIROS DE FRANCA	40123	3	40125	5
1724932	FLAVIO DE AVILA LINS TEIXEIRA	40122	2	40125	5
1724941	ANGELA FRANCINETE ALMEIDA DE MORAIS	40111	1	40115	5
1724959	MANASSES ALVES DA SILVA	40123	3	40125	5
1724967	JULIANA DE MELO SANTOS SILVA	40123	3	40125	5
1724975	RENATO MACHADO DE SOUSA	40122	2	40125	5
1724983	EDINEIDE CARDOSO DE MORAIS SANTOS	40123	3	40125	5
1724991	ANA PAULA ALVES DE MELO	40112	2	40114	4
1725009	HYRLYENNY RENNIA FRANCELINO LACERDA	40123	3	40125	5
1725017	ROSINEIDE DA SILVA FERREIRA	40123	3	40125	5
1725025	RODOLFO RODRIGUES DE PONTES	40133	3	40135	5
1725033	WAGNER LIMA DE MACENA	40123	3	40125	5
1725041	ANA CLAUDIA DE BRITO LIRA	40123	3	40125	5
1725050	ROBSON SALES PONTES	40131	1	40135	5
1725076	BENICIA DE PAULA PEREIRA DE SOUSA ALVES	40113	3	40115	5
1725084	ISAIAS ESTEVAO BARRETO CHAVES	40123	3	40125	5
1725092	MARINALDO MAGALHAES DANTAS	40133	3	40135	5
1725106	ISKAIME DA SILVA SOUSA	40132	2	40135	5
1725122	DAYENA MEDEIROS LIRA	40132	2	40135	5
1725131	EDJA MAGNA ALVES PEREIRA	40123	3	40125	5
1725157	ELIAS ALVES DOS REIS	40123	3	40125	5
1725165	WAGNER RODRIGUES DO NASCIMENTO	40123	3	40126	6
1725173	ADRIANA DA SILVA MOURA ARAGAO	40123	3	40125	5
1725181	PATRICIA DE SOUSA NOBREGA	40123	3	40125	5
1725190	MONICA FERNANDES BRASIL DANTAS	40122	2	40125	5
1725211	ALESSANDRA PEREIRA	40123	3	40125	5
1725220	DEBORA DO NASCIMENTO FERNANDES DE ALENCAR	40132	2	40135	5
1725238	ISABELLE DE ARAUJO PIRES	40142	2	40145	5
1725246	DSANGELA MARIA FALCAO GONCALVES	40123	3	40125	5
1725254	MARCOS FABIANO OLIVEIRA MANGUEIRA	40133	3	40135	5
1725271	MARIA APARECIDA DA SILVA SOUZA	40122	2	40125	5
1725289	FRANCISCO TIAGO GUEDES BITU	40123	3	40125	5
1725297	FRANCERLY MOREIRA BARREIRO DE ARAUJO	40134	4	40138	8
1725301	ADRIANA NOGUEIRA GARCIA DE OLIVEIRA SEABRA	40133	3	40135	5
1725319	RAIROVSKY FELIX DE OLIVEIRA	40123	3	40125	5
1725327	FERNANDO FEITOSA DE ALMEIDA	40132	2	40135	5
1725335	JOELITON BERNARDINO SILVA	40112	2	40115	5
1725343	REJANE MARIA MACENA DA SILVA	40133	3	40135	5
1725351	EDNALDO GOMES CAVALCANTE JUNIOR	40114	4	40118	8
1725360	LUCIANA MARIA MOURA RODRIGUES	40133	3	40135	5
1725378	ELAINE CRISTINA DA SILVEIRA	40123	3	40125	5
1725386	BELISIA DE LOURDES ALVES TOSCANO DE BRITO	40132	2	40135	5
1725394	WALMYRA DE ARAUJO ALEXANDRE	40121	1	40129	9
1725408	ROSA DE LOURDES MEDEIROS	40125	5	40128	8
1725424	FRANCITANIA DE ALBUQUERQUE SILVA	40133	3	40135	5
1725432	AMANDA DE SENA PEREIRA	40122	2	40125	5
1725441	MARCIO ARAUJO SOUSA	40113	3	40115	5
1725459	JAQUELINE DE MEDEIROS GONZAGA GOUVEIA	40122	2	40124	4
1725467	WILMA DA NOBREGA	40123	3	40125	5
1725483	ROSA CRISTINA DE FRANCA	40125	5	40128	8
1725513	ISABELE APARECIDA GOMES PEREIRA MACEDO	40133	3	40135	5
1725521	BENIGNO VELOSO CHAVES FILHO	40133	3	40135	5
1725548	WELLINGTON TIAGO DA SILVA	40123	3	40125	5
1725564	ROSANGELA GUEDES DE LIMA	40123	3	40125	5
1725572	JOSE ALVES DE FREITAS JUNIOR	40122	2	40125	5
1725581	CLAUDIA GEAN CARNEIRO ARAUJO	40134	4	40138	8
1725599	MARIA KYONARA VIEIRA DE OLIVEIRA	40133	3	40135	5

1725611	RENARTE DANTAS DE ARAUJO	40133	3	40135	5
1725637	CLAUDIA FONSECA HIPOLITO RODRIGUES	40123	3	40125	5
1725645	SOLANIELLY DA CRUZ AGUIAR	40132	2	40135	5
1725653	JOSE EMIDIO DE ARAUJO MAGALHAES JUNIOR	40123	3	40125	5
1725661	FABIOLA CRISTINA DE ALBUQUERQUE	40123	3	40125	5
1725670	GABRIELLA OLIVEIRA BRITO DA SILVA SANTOS	40113	3	40115	5
1725696	ALEXANDRA DE ANDRADE GUEDES MARTINS MANTOVANI	40133	3	40135	5
1725700	SYLVANA NOBREGA DE MEDEIROS COELHO	40123	3	40125	5
1725726	JOSICLEIDE MARIA DA SILVA OLIVEIRA	40123	3	40125	5
1725734	RENAULT BATISTA COELHO	40122	2	40125	5
1725742	JOSE ROBERTO PINTO	40125	5	40129	9
1725751	CICERO DOS SANTOS	40133	3	40135	5
1725769	EDUARDO DE SOUZA FIRMINO	40133	3	40135	5
1725777	HUGO EMERSON DE FREITAS LOPES	40123	3	40125	5
1725785	ROSIVAL LACERDA MARTINS	40133	3	40135	5
1725793	WASHINGTON DOS SANTOS CAMPOS	40121	1	40125	5
1725815	GEYSA DE SOUSA LUCENA	40123	3	40125	5
1725823	INACIO NUNES DA COSTA JUNIOR	40133	3	40135	5
1725831	JOSE JAMERSON NASCIMENTO DE OLIVEIRA	40123	3	40125	5
1725840	MARIANA PINTO VASCONCELOS	40113	3	40115	5
1725858	MARIA DA GUIA PEREIRA	40132	2	40135	5
1725866	SIMONE CRISTINA LOURENCO CAVALCANTE	40123	3	40125	5
1725874	FRANCISCO REYNALDO MARTINS GABRIEL	40132	2	40135	5
1725882	RILDO AZEVEDO DE SOUZA	40123	3	40125	5
1725891	ALAN DE ANGELES GUEDES DA SILVA	40133	3	40135	5
1725912	ALINE MAYARA DO NASCIMENTO RAMOS	40123	3	40125	5
1725921	ALCIONE DA SILVA SANTOS	40142	2	40145	5
1725939	CLICIA NEVES NUNES FERREIRA	40122	2	40125	5
1725955	SALVINO IZIDRO DE ARAUJO SEGUNDO	40133	3	40135	5
1725963	ROMSELLY CONCEICAO DIAS MENDONCA	40122	2	40125	5
1725971	CINTHIA ARAUJO BARBOSA	40122	2	40125	5
1725980	JAMIRE MURIEL DA SILVA	40143	3	40145	5
1726013	OTONIEL INACIO DA SILVA	40132	2	40135	5
1726030	PRISCILA RAPOSO ANANIAS	40133	3	40135	5
1726048	JOSE VINICIUS DO NASCIMENTO SILVA	40133	3	40135	5
1726056	JUSSARA MARIA DOS SANTOS VIEIRA	40122	2	40125	5
1726072	ANTONIO ARAUJO DA SILVA FILHO	40133	3	40135	5
1726081	JEFFERSON TEIXEIRA DOS SANTOS	40112	2	40115	5
1726102	NILMA DEISE MAXIMINO DE MELO	40123	3	40125	5
1726129	ALYNE TASSYANE DUTRA DE MEDEIROS MARANHÃO	40122	2	40125	5
1726137	JORGE PORTO DE SOUSA	40111	1	40115	5
1726145	ABRAAO LUIZ DA SILVA FILHO	40111	1	40115	5
1726153	KALINE DANTAS DUARTE	40121	1	40125	5
1726161	ROSANGELA MARIA DOS SANTOS PEREIRA	40122	2	40125	5
1726170	ELIS GARDENIA CHAVES ADELINO	40123	3	40125	5
1726188	MANOEL FELIX DE SANTANA NETO	40133	3	40135	5
1726196	ROSSELLY CARLOS ESTEVAM DE SALES	40122	2	40125	5
1726200	ANA MARIA SILVA PEREIRA DE ARAUJO	40123	3	40125	5
1726218	LEIDE JANE DUARTE DO NASCIMENTO	40132	2	40135	5
1726226	LEONARDO OLIVEIRA BOMFIM	40123	3	40125	5
1726234	JOSIMAR DOS SANTOS MACEDO	40133	3	40135	5
1726242	MARILEIA SILVA DE SOUSA	40122	2	40129	9
1726251	HELENA GILMA SILVA DOS SANTOS	40126	6	40129	9
1726277	FRANCISCO CABRAL DA SILVA	40121	1	40125	5
1726285	JOSIEL PEREIRA DA SILVA	40133	3	40135	5
1726293	BRUNO RODRIGUES CAMPOS	40132	2	40135	5
1726315	PATRICIA DE FARIAS SOUSA MORAIS	40133	3	40135	5
1726331	ELAINE RIBEIRO DE MORAES	40111	1	40115	5
1726340	GIVANILDO SOARES DA SILVA	40122	2	40125	5
1726358	DANIELLE CAMPOS ANDRADE	40132	2	40135	5
1726366	WILTEMBERG LIMA DA SILVA	40122	2	40125	5
1726374	MERCIA DE MENEZES NUNES DA SILVA	40123	3	40125	5
1726382	JOSE LEONARDO DOS SANTOS GOMES	40143	3	40145	5
1726391	ENIA RAMALHO DOS SANTOS	40133	3	40135	5
1726404	FRANCINEIDE DE SOUSA PIRES	40123	3	40126	6
1726412	BARBARA DANIANE MENDES MARQUES	40133	3	40135	5
1726421	VITORIA SIMONE AZEVEDO DE ARAUJO	40123	3	40125	5
1726439	LIZIANNY LEITE DAMASCENA	40123	3	40125	5
1726447	MARIA DAS GRACAS ARAUJO COURA	40122	2	40125	5
1726455	LEANDRO PAULO PEREIRA GONDIM RIBEIRO	40123	3	40125	5
1726463	LUCIENE ROBERTA DE SOUZA VALENTIM	40123	3	40125	5
1726471	LEANDRO GONCALVES MORAES	40132	2	40135	5
1726480	MARIA VANUZA SEVERIANO ROMA	40126	6	40129	9
1726498	LUIZ ROSA DA SILVA FILHO	40133	3	40135	5
1726501	ROBERTA EMILIA DE FREITAS NEVES SOUTO	40123	3	40125	5
1726510	ELISABETH CRISTINA DOS SANTOS	40123	3	40125	5
1726536	RODRIGO MENDONCA CUNHA	40122	2	40125	5
1726544	ANA MARIA DE MELO	40123	3	40125	5



1726552	JONATHS RAMOS DA SILVEIRA	40112	2	40119	9
1726561	POLLIBIO KLEBER DA SILVA DIAS	40122	2	40125	5
1726579	JONILDO VELOSO DE ANDRADE	40111	1	40115	5
1726587	TEODULINO MANGUEIRA ROSENDO	40143	3	40144	4
1726595	DIANA SOUTO SILVA	40123	3	40125	5
1726609	SEVERINO ROBERTO DIAS DOS SANTOS	40124	4	40129	9
1726617	FRANCISCO DAS CHAGAS CARNEIRO ROCHA	40122	2	40125	5
1726625	MARINALVA ROSENO DOS SANTOS	40122	2	40125	5
1726633	ROZALVA CUNHA DA SILVA MEDEIROS	40123	3	40125	5
1726641	RILDO DE SOUSA	40122	2	40125	5
1726650	WISLEY KID COSTA E SILVA	40133	3	40135	5
1726668	DEBORA KAROLLYNE XAVIER SILVA	40133	3	40135	5
1726684	LUCIENE FORMIGA SOARES SILVA	40127	7	40129	9
1726692	JOSE ADERALDO LIRA DE MELO	40123	3	40125	5
1726706	JOSELITO ELIAS DE ARAUJO	40133	3	40135	5
1726714	DAMIAO RANIERE QUEIROZ	40142	2	40145	5
1726731	MOZART EDSON LOPES GUIMARAES	40143	3	40145	5
1726749	ANTONIO DANTAS LOPES FILHO	40135	5	40139	9
1726757	JEAN RICARDO DOS SANTOS	40113	3	40115	5
1726765	ALIPIO HORTINS DIAS JUNIOR	40123	3	40125	5
1726773	EDNEIDE BARBOSA DA SILVA	40123	3	40125	5
1726781	ZELIA MARIA LEITE	40122	2	40125	5
1726790	GERLANDO ALVES GOMES	40122	2	40125	5
1726803	FLAVIA RAQUEL DOS SANTOS SERAFIM	40135	5	40138	8
1726811	ELIZABETH TOME DE SOUZA	40123	3	40125	5
1726846	ISONILDO ELIASIB CORDEIRO SOUTO	40123	3	40125	5
1726854	ALUSKA DANIELE DE MELO SOARES	40133	3	40135	5
1726862	JOSE RAILTON DA SILVA DANTAS	40133	3	40135	5
1726897	MARIA DO SOCORRO MARREIRO DE SOUSA	40133	3	40135	5
1726901	KATIUSCIA BARBOSA QUINTO	40123	3	40125	5
1726919	PATRICIA ADRIANA MARTINS FERREIRA	40113	3	40115	5
1726927	JOSENILSON SOARES BASILIO	40123	3	40125	5
1726935	EDEZIO VIRGINIO DIAS	40123	3	40125	5
1726943	EDVANIA BATISTA DE MORAIS	40133	3	40135	5
1726951	EDVANA DOS SANTOS VIEIRA	40133	3	40135	5
1726960	JUNIO CESAR DE OLIVEIRA	40123	3	40125	5
1726978	FRANCISCO GUIMARAES DE ASSIS	40133	3	40135	5
1726994	JOSE ALECIO FERREIRA DA SILVA	40132	2	40136	6
1727001	PERLA CALISTO DA SILVA SAAVEDRA YPAR-RAGUIRRE	40112	2	40115	5
1727010	FABIVANIA FERREIRA DA SILVA	40113	3	40115	5
1727028	WELLINGTON WAGNER ARAUJO SIQUEIRA	40123	3	40125	5
1727036	ANA PAULA BARBOZA DE OLIVEIRA	40123	3	40125	5
1727052	FLAVIO NOBREGA GONCALVES	40132	2	40135	5
1727061	ADAILTON ALMEIDA DOS SANTOS	40123	3	40125	5
1727079	ADRIANA MARIA RODRIGUES VIEIRA	40122	2	40125	5
1727087	MARIA DE FATIMA CAIANA RIBEIRO ALVES	40123	3	40125	5
1727095	VANUZA NEVES LIMA DOS SANTOS	40123	3	40125	5
1727109	MARCIO LEANDRO SILVA	40132	2	40135	5
1727117	MARIA ISLANY CAETANO DE SOUZA	40132	2	40135	5
1727125	WALDINETE FERREIRA XAVIER DE LIMA	40123	3	40125	5
1727133	GILVANETE FERNANDES DE OLIVEIRA	40123	3	40126	6
1727150	CLELIA DE ALMEIDA AGRALBUQUERQUE	40133	3	40135	5
1727168	FABIANA FERREIRA DE QUEIROGA LINS	40123	3	40125	5
1727176	RAFAELA DE SOUSA TELES	40143	3	40145	5
1727192	MONALIZA SILVA AMORIM BARBOSA	40133	3	40135	5
1727206	MARIA JERUSA BATISTA DE LIMA	40123	3	40125	5
1727214	CRISTHIANE FERREIRA DA COSTA	40133	3	40135	5
1727222	MARIA SIMONE CALIXTO DA SILVA JUSTINO	40123	3	40125	5
1727231	MARIA RIBEIRO DE SOUSA	40133	3	40135	5
1727249	KATIA FERNANDES DA ROCHA	40123	3	40125	5
1727257	RODRIGO BRITO DE MEDEIROS	40123	3	40125	5
1727265	RUI DA SILVA BARBOSA	40133	3	40135	5
1727273	FRANCISCO DIEGO TAVARES DE LUNA	40123	3	40125	5
1727281	CARLOS JOSE DA SILVA PINTO	40122	2	40126	6
1727290	FLAVIANA VIEIRA DA COSTA	40133	3	40135	5
1727303	NEUDSON LINS DE OLIVEIRA	40111	1	40115	5
1727311	RENEILDA LINS VIEIRA MACIEL	40121	1	40125	5
1727320	MANOEL ANDRADE DE MELO SOBRINHO	40123	3	40125	5
1727338	LUIS CARLOS TRAJANO DA SILVA	40122	2	40125	5
1727346	FRANCISCO DE ASSIS DE LIRA SILVA	40122	2	40125	5
1727354	FRANCINALDA DE SOUSA PIRES	40133	3	40135	5
1727362	ROSSANA JANAINA GURJAO EMILIANO	40136	6	40139	9
1727371	ALDENIR PEREIRA BEZERRA	40123	3	40125	5
1727389	JACILENE SOUSA NEVES ROCHA	40125	5	40129	9
1727397	EVARISTO TEOTONIO DA SILVA JUNIOR	40113	3	40115	5
1727401	MARCELO ANTONIO DE OLIVEIRA SILVA	40122	2	40125	5
1727419	FRANCIELZA MARIA DOS SANTOS SOUSA	40123	3	40125	5
1727427	WILLIAM DOS SANTOS CAMPOS	40113	3	40115	5
1727443	CRISTIANO DE SOUSA FRANCA	40121	1	40126	6

1727451	EVELINE PEREIRA DE AMORIM	40123	3	40125	5
1727460	PATILLA VANESSA MATIAS GAMA	40123	3	40125	5
1727478	GILMAR ANTONIO DE SOUZA	40123	3	40125	5
1727486	MAIRA TAVARES GADELHA	40123	3	40125	5
1727494	NILCEMERE D'ARK DA SILVA BRITO	40132	2	40135	5
1727516	ADRIANA DA CONCEICAO DE SOUTO BRITO	40111	1	40115	5
1727524	ADENISE NASCIMENTO DE LIMA	40123	3	40125	5
1727532	ANDRE TIBURTINO LEITE	40113	3	40115	5
1727559	WILLIANO COSTA DO NASCIMENTO	40122	2	40125	5
1727567	SUETONIO DE FARIAS MATIAS	40123	3	40125	5
1727583	MICHELINE CARLOS DE SOUSA PONCE LEON	40132	2	40135	5
1727591	CARLOS VALERIO DE ARAUJO SANTOS	40123	3	40125	5
1727613	DANIELA CARVALHO DE ANDRADE	40133	3	40135	5
1727621	FERNANDA CHAVES BEZERRA DE MOURA	40132	2	40135	5
1727630	JOALIS DE OLIVEIRA	40133	3	40135	5
1727648	GEORGIA CRISTINA DE SOUSA OLIVEIRA	40143	3	40145	5
1727656	ALINE VALERIA DA SILVA SANTOS	40123	3	40125	5
1727664	ANTONIO MARCOS GONCALVES DE ARAUJO	40122	2	40125	5
1727672	JUSCELINO CLEMENTINO DE LIMA	40122	2	40125	5
1727699	MARIA APARECIDA NASCIMENTO DE ALMEIDA	40143	3	40145	5
1727702	LEONIDAS SIQUEIRA DUARTE	40132	2	40135	5
1727711	RILDO CARRI GONCALVES	40133	3	40135	5
1727737	EDUARDO DE QUEIROZ CAVALCANTE	40133	3	40135	5
1727745	JULIANA PAULA CORREIA	40125	5	40129	9
1727753	ANDREIA DE SOUSA MEDEIROS	40122	2	40125	5
1727761	JAILENE DE SOUZA AQUINO	40121	1	40125	5
1727788	MARIA DE JESUS CUNHA FARIAS LEITE	40133	3	40135	5
1727796	WLADEMIR CUNHA MENDES	40123	3	40125	5
1727800	ALECIO SOARES SILVA	40143	3	40145	5
1727818	EDILEIDIANE MIGUEL DE SOUSA	40122	2	40125	5
1727826	UBIRATAN LUIZ SANTOS DO NASCIMENTO	40133	3	40135	5
1727834	LUCIANO GONCALVES DE ALBUQUERQUE COSTA	40123	3	40125	5
1727842	RAYSSA WADJA SILVEIRA DA CUNHA	40122	2	40125	5
1727851	KATIA FABIANA PEREIRA DE ATAIDE	40123	3	40125	5
1727869	GABRIEL DOS SANTOS SOUZA GOMES	40111	1	40115	5
1727893	MARIA AMELIA ANIZIO DA PAZ	40122	2	40125	5
1727907	MARIA DA CONCEICAO FERREIRA	40122	2	40128	8
1727915	EDGLEY VASCONCELOS DE BARROS	40123	3	40125	5
1727923	RAFAELA LEITE ARAUJO	40123	3	40125	5
1727931	MARIA DO SOCORRO ALMEIDA PINTO	40123	3	40126	6
1727958	JOSEMBERG DOS SANTOS SILVA	40132	2	40134	4
1727966	JOAO PAULO DA SILVA	40122	2	40125	5
1727974	SAMARA ARAUJO MELO	40123	3	40125	5
1727991	VINICIUS ALMEIDA LEO	40111	1	40115	5
1728008	PAULINEIA ANDREZZA FERREIRA PORTO	40133	3	40135	5
1728016	LIANA CARLA ARAUJO DE MARIA	40123	3	40126	6
1728032	LEONARDO ARAUJO DINIZ	40133	3	40135	5
1728041	GIOVANNA LOPES MARQUES	40133	3	40135	5
1728059	FRANCISCA ALTAMARA DA SILVA	40133	3	40135	5
1728067	MICHEL FABIANI ANDRADE DE HOLANDA	40124	4	40127	7
1728075	ALANE LUCIA DE OLIVEIRA SILVA SOARES	40123	3	40125	5
1728083	CARLA DE OLIVEIRA LIMA LOPES	40132	2	40135	5
1728091	KALYNA KESYA SOARES DE OLIVEIRA SILVA	40124	4	40126	6
1728113	QUEDORLAOMER DE OLIVEIRAS VERAS	40123	3	40125	5
1728121	ALYSON HITLER DANTAS BRAGA	40122	2	40125	5
1728130	JOSE REGINALDO SIQUEIRA DA SILVA	40122	2	40125	5
1728148	KELLY DE ARAUJO COURAS	40122	2	40125	5
1728156	ROBSON ALISSON SANTOS DA MATA	40123	3	40125	5
1728164	LENILDO MORAIS DOS SANTOS	40132	2	40135	5
1728172	ALCICLEIDE PORTO GENUINO	40126	6	40129	9
1728199	DEBORA SOUSA ALMEIDA	40121	1	40125	5
1728202	INACIO FAGUNDES FILHO	40132	2	40135	5
1728211	JOSILENE MARIA DO NASCIMENTO	40111	1	40115	5
1728229	GERLANE RODRIGUES DA SILVA	40122	2	40126	6
1728237	EDUARDO DE MELLO SILVA	40143	3	40145	5
1728245	VALERIA MARIA JANUARIO DA SILVA DE LIMA	40113	3	40115	5
1728253	CRISLANE MARQUES DE OLIVEIRA	40133	3	40135	5
1728261	ROBERTO AKIRA TAIRA	40123	3	40125	5
1728270	DIOMEDES TOLENTINO DE ALMEIDA	40123	3	40125	5
1728296	JOAO EVERTON CEZARIO DA SILVA	40123	3	40125	5
1728300	SIMONE MEDEIROS DOS SANTOS	40122	2	40125	5
1728318	JOSEFA GIRLANIA ALVES DE OLIVEIRA	40123	3	40125	5
1728326	SHEILA DE SA LEITE FERREIRA LACERDA	40123	3	40125	5
1728342	CRISTIANE ANANIAS CARDOSO	40122	2	40125	5
1728351	MARIA DO SOCORRO SILVA DE MELO	40115	5	40118	8
1728369	RAFAELA MEDEIROS DA SILVA	40132	2	40135	5
1728377	CHRISTIANNE TORRES LIRA FARIAS	40133	3	40135	5
1728393	PAULO ADRIANO DOS SANTOS MENDES	40111	1	40115	5
1728407	IVANICE BARBOSA ALVES BATISTA	40112	2	40115	5



1728415	JOSE IGOR VASQUES ELOI ARAUJO	40112	2	40115	5
1728423	JOAO BATISTA MENDES ARAGAO	40123	3	40126	6
1728431	PRISCILA NASCIMENTO OLIVEIRA DO BU	40122	2	40127	7
1728458	JEFFERSON JOSE SOARES DA SILVA	40143	3	40145	5
1728466	JULIA ELISA ALBUQUERQUE DE ALMEIDA	40122	2	40125	5
1728482	JAILTON SOARES VICENTE	40123	3	40125	5
1728491	MAGIANE DO REGO SANTOS SILVA	40133	3	40135	5
1728504	KALIANE MORAIS DE LUCENA MARTINS	40133	3	40135	5
1728512	MAXWELL RAMALHO	40123	3	40125	5
1728521	LEONARDO AUGUSTO DE FIGUEIREDO GOMES	40133	3	40135	5
1728539	JOSE VICENTE FILHO	40123	3	40124	4
1728547	KEILLA MONTEIRO DE ALENCAR RAMOS	40125	5	40128	8
1728563	ALISSON DE ALBUQUERQUE ALVES	40132	2	40135	5
1728571	BENISIA MINERVINO DE SOUZA OLIVEIRA	40123	3	40125	5
1728580	LUMENA OLIVEIRA BRITO	40113	3	40115	5
1728601	FLAVIO ARRUDA VICENTE	40111	1	40115	5
1728644	ANACLEA BEZERRA DOS SANTOS	40122	2	40125	5
1728652	FABIO FERNANDO BARBOSA DE BRITO OLIVEIRA	40112	2	40115	5
1728679	HOSANA CELI PEREIRA CAVALCANTE	40113	3	40115	5
1728695	JEAN CARLOS BARROS BATISTA	40122	2	40125	5
1728709	EDNA PEREIRA DOMINGOS	40132	2	40135	5
1728733	FRANCINEIDE SALES ALVES	40125	5	40128	8
1728741	REGINA CLAUDIA ORANGE DOS SANTOS SILVA	40122	2	40129	9
1728750	ANA NIVEA BATISTA AURINO	40133	3	40135	5
1728768	SUZANA DE CASSIA LIMA PEREIRA	40123	3	40125	5
1728776	WALBER PEREIRA NERY	40123	3	40125	5
1728784	PAULO DO NASCIMENTO SILVA	40133	3	40135	5
1728792	MOYSES BARBOSA DA SILVA	40111	1	40115	5
1728806	MARIA DA PAZ DE CARVALHO PEREIRA	40125	5	40129	9
1728822	TIAGO TAVARES DA SILVA	40123	3	40125	5
1728831	MARIA GORETE DE LIMA BARBOSA	40123	3	40125	5
1728849	VITAL RAMOS DA SILVA	40125	5	40129	9
1728857	SIDCLEI ALVES DE ARAUJO	40123	3	40125	5
1728865	ELIFRANCIO DANTAS DE SOUZA	40122	2	40128	8
1728873	MARIA LUCIA DA SILVA FERREIRA	40133	3	40135	5
1728881	WELLINGTON DANTAS DA COSTA	40122	2	40125	5
1728890	JOCELIO DE BARROS LIMA	40133	3	40135	5
1728903	BEATRIZ DE ALBUQUERQUE COSTA	40123	3	40125	5
1728911	GLAUCIA DE SOUZA FREIRE	40141	1	40145	5
1728920	ELEONORA FELIX DA SILVA	40133	3	40135	5
1728938	ANNA DORYS GONCALVES	40122	2	40125	5
1728946	JACENILDA ARAUJO DE MEDEIROS	40122	2	40125	5
1728962	RAQUEL SONALY SANTOS BRITO	40122	2	40125	5
1728971	JAQUELINE DA SILVA	40112	2	40115	5
1728989	MARIA JULYANNA BARBOSA LINS DE ALBUQUERQUE	40111	1	40115	5
1728997	VALERIA DE ASSIS SILVA	40123	3	40125	5
1729004	PEDRO EDUARDO DUARTE PEREIRA	40133	3	40135	5
1729012	MAYRA GOMES ALVES	40123	3	40125	5
1729021	RISTENIO GALDINO DE ARAUJO	40111	1	40115	5
1729039	PAULO SERGIO DA CRUZ COSTA	40123	3	40125	5
1729047	JOSE ROBERTO GOMES	40123	3	40125	5
1729055	JANAINA MANDU DA SILVA	40133	3	40135	5
1729063	RIVANILDO GARCIA DA SILVA	40133	3	40135	5
1729071	HEREDE NOROES BOTELHO	40133	3	40135	5
1729080	JOSE CLAUDIO AGRA DOS SANTOS	40123	3	40125	5
1729098	CLARISSA ALVES COSTA	40133	3	40135	5
1729101	MARIA VERONICA ANACLETO PONTES	40142	2	40145	5
1729110	EUDESANGELA MONTEIRO DE ALMEIDA SOARES	40123	3	40125	5
1729128	ANA LIDIA DE MACEDO LUCENA	40122	2	40125	5
1729136	ANGELICA MARIA DO SOCORRO DE ALBUQUERQUE SANT	40123	3	40125	5
1729152	SORAYA MARTINS CAMELO	40132	2	40135	5
1729179	EUGENIO PACELLI NUNES PAULO JUNIOR	40133	3	40135	5
1729187	IVANILDO PEDRO DOS SANTOS	40123	3	40125	5
1729195	ANTONY ALVES FEITOSA	40122	2	40125	5
1729209	STEFFERSON BRUNO BARROS RIBEIRO	40122	2	40125	5
1729217	MARCELO MOGILKA	40133	3	40135	5
1729225	MARCOS COSTA SANTOS	40123	3	40125	5
1729233	VANDERLAN DANTAS DE LIMA	40125	5	40128	8
1729268	LADISONIA RODRIGUES DE SOUZA	40125	5	40129	9
1729276	BRUNA QUEIROZ DA SILVA	40143	3	40145	5
1729292	MICHELY DE CARVALHO FERREIRA	40133	3	40135	5
1729306	PAULA MORENO VIDAL	40123	3	40125	5
1729322	MAYARA MYRTHES HENRIQUES SANTOS	40133	3	40135	5
1729331	MARIA VITORIA BARBOSA CORREIA DE MELO	40123	3	40125	5
1729349	LEOMAR MENDONCA LIMA	40123	3	40125	5
1729357	JUSEANO LOPES DO VALE	40123	3	40125	5

1729365	JOSE EDVAN AMORIM FERREIRA	40123	3	40125	5
1729381	REGIS SILVA PEREIRA	40123	3	40125	5
1729390	ANA MARIA BARRETO FREIRE	40131	1	40135	5
1729403	TEREZA DIONISIO TAVARES DE ABREU	40123	3	40125	5
1729411	PEDRO PAULO SOARES DE ANDRADE	40133	3	40135	5
1729420	PAULO ALEXANDRE DE ARAUJO MAIA	40123	3	40127	7
1729446	ANTONIO PEREIRA DE FARIAS FILHO	40133	3	40135	5
1729454	FRANCISCO RIBEIRO NECO	40122	2	40125	5
1729462	PAULO REGIO MOISES	40123	3	40125	5
1729471	ADRIANO ANTONIO DA SILVA	40122	2	40125	5
1729489	PETRONIO DOS SANTOS LIMA	40122	2	40125	5
1729497	EDNALVA JOSE DA SILVA	40112	2	40114	4
1729501	LUIZ PEREIRA DO NASCIMENTO JUNIOR	40111	1	40114	4
1729519	FLAVIA IZABELE DE SOUSA MONTEIRO	40123	3	40125	5
1729535	MARIA PORCINA DE MACEDO	40133	3	40135	5
1729543	MARCELO OLIVEIRA BATISTA CAVALCANTE	40123	3	40125	5
1729551	JORBSON BEZERRA BARROS	40122	2	40125	5
1729560	LEANDRO MARIO LUCAS	40132	2	40135	5
1729578	RONNIERY REGIS GOMES FRANCISCO	40123	3	40125	5
1729586	MAILSON ALVES FARIAS	40133	3	40135	5
1729608	LILIANE DA SILVA ARAUJO	40122	2	40124	4
1729616	ANNE FRANCIARE ARAUJO DE QUEIROZ	40123	3	40125	5
1729632	JOSEANE BATISTA DE AZEVEDO RAMALHO	40143	3	40145	5
1729641	EDSON MARIO LEITE PIMENTEL NERONE	40116	6	40119	9
1729659	LUCIANO GOMES DE CARVALHO	40122	2	40125	5
1729667	MARIA DO SOCORRO SIQUEIRA DE CARVALHO OLIVEIR	40123	3	40125	5
1729675	ROBERLENE CAVALCANTE DE OLIVEIRA	40112	2	40115	5
1729683	ZULEIDE PEREIRA DOS SANTOS PINTO	40111	1	40115	5
1729705	ALECSANDRO DE PAIVA FARIAS	40125	5	40129	9
1729713	LESLEY MARIA VIEIRA SANTIAGO	40123	3	40125	5
1729721	FRANCISCO DE ASSIS DO NASCIMENTO	40123	3	40125	5
1729748	ANA RITA DE SOUSA OLIVEIRA	40122	2	40129	9
1729756	JACKSON MIGUEL DOS SANTOS	40123	3	40125	5
1729764	WAGNER TAVARES VASCONCELOS	40123	3	40125	5
1729772	SYANA MONTEIRO DE ALENCAR RAMOS	40121	1	40124	4
1729799	LUCIANA MARTINS DE SOUSA DANTAS	40132	2	40135	5
1729802	WAGNER MELO SANTOS	40123	3	40125	5
1729811	MARCELO AVELINO XAVIER	40132	2	40135	5
1729837	SIMONE CONCEICAO DE LIMA AMORIM	40123	3	40125	5
1729845	JOSE ARIMATEIA DOS SANTOS ARAUJO	40133	3	40135	5
1729853	MADSON ADOLFO HENRIQUE SOUZA	40122	2	40125	5
1729861	ANTONIO CESAR MAGNUS CAVALCANTI SILVA	40112	2	40115	5
1729870	CLECIA DE VASCONCELOS ARANTES	40132	2	40135	5
1729896	WALMIR PAULO JUNIOR	40123	3	40125	5
1729918	JONATAS SILVA DA CUNHA CASTRO	40112	2	40115	5
1729926	KLEBER GOMES DE BRITO	40122	2	40129	9
1729934	NIKSON RALF FARIAS DE ANDRADE	40111	1	40115	5
1729977	MARCIO LUIS DE OLIVEIRA PEREIRA	40123	3	40125	5
1729985	VALBERTO PESSOA DA SILVA	40122	2	40125	5
1729993	JESSICA KELLY SOUSA FERREIRA	40132	2	40135	5
1730002	REJANE MARIA ABILIO MANGUEIRA	40123	3	40125	5
1730029	ESDRAS SOARES DA SILVA	40133	3	40135	5
1730037	ERCULES LAURENTINO DINIZ	40143	3	40145	5
1730045	MARIA JOSE DA SILVA	40136	6	40139	9
1730053	PLACIDO LOURENCO FERNANDES JUNIOR	40132	2	40135	5
1730061	FERNANDO ALVES DE OLIVEIRA	40133	3	40135	5
1730088	VASCONCELO FERREIRA DE PAULO	40112	2	40115	5
1730096	JOAO BATISTA ACIOLE PEREIRA	40113	3	40115	5
1730100	REGINA CLAUDIA CUSTODIO DE LIMA	40133	3	40135	5
1730126	CECILIA DE CASTRO QUERINO DIAS	40113	3	40115	5
1730134	ANA VALESCA DE LUCENA DIAS	40123	3	40125	5
1730142	GERSON DE SA LUCENA	40123	3	40125	5
1730151	RONELES DE SANTANA SILVA	40143	3	40145	5
1730169	VIANDNA DA SILVA DINIZ COSTA	40123	3	40125	5
1730177	ANA CLAUDIA SANTOS DE MEDEIROS	40133	3	40135	5
1730185	ALDJANE VILAR PEQUENO	40112	2	40115	5
1730193	MATHEUS VINICIUS SILVA	40123	3	40125	5
1730207	ANNE CARINE VICENTE MARQUES	40122	2	40125	5
1730215	GILIANNE VICENTE DOS SANTOS	40133	3	40135	5
1730223	JANAINA DA CONCEICAO JERONIMO LIRA	40141	1	40145	5
1730231	ROSILENE ABREU DIAS E SILVA	40122	2	40125	5
1730240	RENATO ESTEVAM DA SILVA	40133	3	40135	5
1730266	SEVERINO MANOEL DOS SANTOS SILVA	40121	1	40129	9
1730274	JOSE ROMARIO TRAJANO	40123	3	40125	5
1730282	MARCILIO DANILO NASCIMENTO DE MORAES	40122	2	40125	5
1730304	HELIO RIBEIRO DA SILVA	40121	1	40125	5
1730312	JOSE PAULO JORDAO DE ARRUDA	40123	3	40125	5
1730321	LUIZ SEVERINO DA SILVA	40112	2	40115	5
1730339	MAILSON MATOS PEREIRA	40133	3	40135	5



1730347	SIDNEY MOREIRA DA COSTA	40133	3	40135	5
1730355	JOABSON LINS DOS SANTOS	40122	2	40125	5
1730363	ALANNA CAVALCANTI DOS SANTOS SILVA	40133	3	40135	5
1730371	CLEIDE APARECIDA DE FARIAS COSTA	40136	6	40139	9
1730380	FRANCISCO JOSE SOUSA DA SILVA	40123	3	40125	5
1730398	ROSIVANIA DE ANDRADE	40123	3	40126	6
1730410	PRISCILA PEREIRA SOUSA RAMOS	40123	3	40125	5
1730428	JANAINA ALVES DE MENDONCA LIMA	40123	3	40125	5
1730436	ELIANA BEZERRA LEHTINEN	40132	2	40134	4
1730444	ANDERSON DE LIMA DIAS	40123	3	40125	5
1730479	FABRICIA SOARES DA SILVEIRA OLIVEIRA	40123	3	40125	5
1730487	WERTSE DOS SANTOS VIEIRA	40133	3	40135	5
1730495	EDILTON MACHADO DE MELO	40122	2	40125	5
1730509	JOSE ISRAEL BEZERRA DA SILVA	40123	3	40125	5
1730517	JOAO PAULO DOS SANTOS SANTANA	40123	3	40125	5
1730533	RITA DE CACIA MARTINS DE SOUSA	40122	2	40125	5
1730550	KEDMA MENDONCA PEREIRA CORREIA	40132	2	40135	5
1730568	ROGERIO DE ARAUJO OLIVEIRA	40113	3	40115	5
1730576	CARLENE DE SOUZA MORAIS	40133	3	40135	5
1730584	MAGNA SIMONE ALBUQUERQUE DE LIMA	40133	3	40135	5
1730592	OTONILSON DE SOUSA MEDEIROS	40113	3	40115	5
1730606	UELDER ALVES GALDINO	40133	3	40135	5
1730622	NAGIDA MARIA DA SILVA PAIVA	40132	2	40135	5
1730631	ADILMA LAURENTINO DE LIMA MARQUES	40133	3	40135	5
1730649	EDILAINE LOURENCO DA SILVA	40122	2	40125	5
1730657	JOSE CARLOS FERREIRA DE MACENA	40123	3	40125	5
1730665	ADLANY LETICIA TEMOTEO VIEIRA DE FREITAS	40123	3	40125	5
1730673	ANA CLAUDIA FELIPE CARDOSO	40122	2	40125	5
1730681	EDUARDO OLIVEIRA BEZERRA	40122	2	40125	5
1730690	EDITO ROMAO DA SILVA JUNIOR	40132	2	40135	5
1730711	ABRAAO IRINEU DA SILVA	40126	6	40129	9
1730738	FABRICIA SILVA DE OLIVEIRA	40111	1	40114	4
1730746	ROSILANDIA FLAVIA DE LIMA RAMOS	40143	3	40145	5
1730762	BRUNO ALBUQUERQUE SOUSA	40111	1	40115	5
1730771	MARIA JOSE DA SILVA PEQUENO	40123	3	40125	5
1730789	DORGIVAL TOLENTINO FILHO	40123	3	40125	5
1730797	HEDGARD RODRIGUES DA SILVA	40143	3	40145	5
1730801	VICENTE CESAR ANDRADE	40117	7	40119	9
1730819	MARCOS DE SOUZA TOME	40135	5	40139	9
1730827	HELDER LAMARK DA SILVA NUNES VIEIRA	40123	3	40125	5
1730843	JEAN RODRIGUES DE OLIVEIRA	40133	3	40135	5
1730878	DIANA NOGUEIRA DE SOUZA	40123	3	40125	5
1730886	JACKSON VITAL SOUTO	40143	3	40145	5
1731033	DIEGO SOARES DE SOUZA	40132	2	40135	5
1731254	FELIPE BAUNILHA TOME DE LIMA	40133	3	40135	5
1731386	EVERTON LINDEMBERG TORRES VALDEVINO	40125	5	40129	9
1731475	WILMA VIRGINIA CARVALHO DE MACEDO	40133	3	40135	5
1731751	SIDMAR GIANETTE DOS SANTOS	40111	1	40115	5
1731815	RAFAEL BRANCO DA SILVA	40123	3	40125	5
1731866	ANDERSON ROBERTO SILVA DE FRANCA	40123	3	40125	5
1731874	FRANCISCO JUNIOR DAMASCENO PAIVA	40123	3	40125	5
1732064	CILEIDE MILENA DE SOUZA KOCAK	40132	2	40135	5
1732081	GILSON FERNANDES GOMES	40122	2	40126	6
1732153	ROSANGELA MARTINS DO VALE	40132	2	40135	5
1732188	ILLIAN NARAYAMA ROCHA OLIVEIRA	40133	3	40135	5
1732200	INGRID CARVALHO POMBO DE FARIAS	40112	2	40115	5
1732226	LEONARDO MODESTO DE LIMA	40112	2	40114	4
1732234	JOAO PEDRO GOMES ALVES FERREIRA	40133	3	40135	5
1732242	NELSILENE DOS SANTOS SILVA	40133	3	40135	5
1732251	CLARA TALHA MELO DE SOUSA	40131	1	40135	5
1732447	ELTON OLIVEIRA DA SILVA	40132	2	40135	5
1732510	FRANCISCO UELISON DA SILVA	40132	2	40135	5
1732579	RICARDO SOARES	40121	1	40125	5
1732650	SARA CAROLINA MIGUEL DE SOUSA	40133	3	40135	5
1732668	NAYARA SILVA LINS DE ALBUQUERQUE	40143	3	40145	5
1732676	CLEIDSON SUENIO FELIX DE OLIVEIRA	40113	3	40115	5
1732684	LAISE RAMALHO DOS SANTOS COSTA	40123	3	40125	5
1732692	AGNAILDA BARROS DE AMORIM NEVES	40136	6	40139	9
1732706	KARLA SAMARA ALVES DOS SANTOS	40123	3	40125	5
1732714	JOSE ANTONIO DIAS FILHO	40123	3	40125	5
1732722	EMMANUELE ANGELICA TAVARES DA SILVA	40123	3	40125	5
1732731	ANTONIO FAUSTINO DE SOUZA NETO	40123	3	40125	5
1732757	MARIA DO CARMO DE MEDEIROS	40123	3	40125	5
1732773	ROSINEIDE MARIA DA CRUZ	40122	2	40125	5
1732781	CHRYSYTTIANE KERLENN VANDERLEY SOBRAL	40133	3	40135	5
1732790	AURELIANA TAVARES DE LUNA	40122	2	40125	5
1732803	SARAH LIRA BATISTA VIEIRA	40113	3	40115	5
1732820	RAFAELA ALVES MELO	40133	3	40135	5
1732846	QUEZIA MIRELE DA COSTA SILVA	40112	2	40115	5

1732854	ANDRE SOARES RODRIGUES	40131	1	40135	5
1732889	ERIKA DE FATIMA PEREIRA DE LACERDA	40124	4	40127	7
1732901	CELSO GOMES FERREIRA NETO	40122	2	40129	9
1732919	PETRA RAMALHO SOUTO	40142	2	40145	5
1732927	RAFAEL DA SILVA ABREU	40133	3	40135	5
1732935	CIRA MAIA CINGLIO DOS SANTOS	40133	3	40135	5
1732960	WERTEVAN CAETANO DA SILVA	40122	2	40125	5
1732986	ANNA PAULA DOS SANTOS FERREIRA BEZERRA	40122	2	40125	5
1732994	TIAGO ANDRADE DANTAS	40123	3	40125	5
1733001	VANESSA CAVALCANTE DE ALMEIDA	40143	3	40145	5
1733010	CARLOS MAGNO PEREIRA DA SILVA	40122	2	40125	5
1733028	JOAO BATISTA REGIS DA SILVA	40123	3	40125	5
1733036	FRANCISCO AIRTON ALVES DE SOUSA	40132	2	40135	5
1733052	LIDIANE SANTOS DO NASCIMENTO	40123	3	40125	5
1733079	BRENNO LUIS DUARTE DE OLIVEIRA	40121	1	40125	5
1733087	MIQUEIAS DOS SANTOS VITORINO	40132	2	40135	5
1733117	RAFAELA KARLA TRIGUEIRO ROSADO	40122	2	40125	5
1733125	ENYO JOSE DE SOUZA	40123	3	40125	5
1733133	ANNY PAULA DE SOUSA PEDROZA	40123	3	40125	5
1733141	ANGELA PAULA NUNES FERREIRA	40142	2	40144	4
1733150	IOLANDA PEREIRA DA SILVA	40122	2	40126	6
1733168	LUCIANA SIQUEIRA WALTER	40133	3	40135	5
1733176	JUCILEIDE JULIANA DOS SANTOS	40122	2	40125	5
1733184	HIGO FRANKLYM DE FREITAS ALVES	40123	3	40125	5
1733192	MARIA MARTHA ALVES FEITOSA	40123	3	40125	5
1733206	ALINE GISELI DA SILVA LIMA	40132	2	40135	5
1733214	JOSIVANIA CORREIA DE VASCONCELOS	40112	2	40116	6
1733222	GEORGIA VANESSA OLIVEIRA DANTAS	40122	2	40125	5
1733231	FRANCISCO JOSE DIAS	40126	6	40129	9
1733265	JOAO HENRIQUE GUIMARAES DIAS	40123	3	40125	5
1733273	CARLA JOSEFA GONCALO DE OLIVEIRA	40123	3	40125	5
1733281	ANDREA BENTO DE FARIAS	40123	3	40125	5
1733320	UBIRATAN LEAL DE OLIVEIRA	40132	2	40135	5
1733338	VICTOR BATISTA DE SOUZA	40133	3	40135	5
1733346	SILVANA DE SOUZA DANTAS	40123	3	40125	5
1733354	JESSICA BARBOSA	40123	3	40125	5
1733371	JOANA PAULA COSTA CARDOSO E ANDRADE	40133	3	40135	5
1733389	GERALDA GONCALVES GUERRA MEDEIROS	40123	3	40125	5
1733397	MARCOS VINICIO PIMENTA FILHO	40133	3	40136	6
1733419	FABIANA QUERINO XAVIER E FONTES	40122	2	40125	5
1733427	ANA CAROLINA QUEIROZ DE CARVALHO	40123	3	40125	5
1733435	CICERO BRAZ DE ARAUJO	40122	2	40128	8
1733443	VERA CRISTINA BRAZ DA SILVA	40122	2	40125	5
1733486	ALAN GEORGE FERREIRA DA CRUZ	40133	3	40135	5
1733494	FRANCISCO SALATIEL FORMIGA PEREIRA	40123	3	40126	6
1733532	SILVANIA CORREIA DANTAS	40122	2	40125	5
1733605	MARIA DA CONCEICAO ALVES DE FRANCA	40123	3	40125	5
1733613	FRANCISCA FAUSTINO DA SILVA NETO	40133	3	40135	5
1733621	FABIO ALVES DA SILVA	40123	3	40125	5
1733630	MAXSUEL GONCALVES DE OLIVEIRA	40133	3	40135	5
1733648	ELIANE LOURENCO CALIXTO	40123	3	40125	5
1733656	JOCEMAR CANDIDO DE OLIVEIRA JUNIOR	40133	3	40136	6
1733672	CARLOS ALBERTO TIBURCIO VALERIANO	40142	2	40145	5
1733681	DAVID ANTHONNY RIBEIRO GOMES DA SILVA	40123	3	40125	5
1733699	AMANDA BACELAR DE OLIVEIRA	40111	1	40114	4
1733702	ALDEMIRO DE SOUZA LUSTOSA	40124	4	40126	6
1733711	JOAS JOSE DE ANDRADE	40123	3	40125	5
1733729	ROBERVAL DA COSTA LIMA	40134	4	40136	6
1733737	PATRICIA REJANE LEITE DOS SANTOS	40123	3	40126	6
1733745	MOZART MOISES DA SILVA	40111	1	40115	5
1733753	MARCILIO VERAS CARDOSO	40133	3	40135	5
1733761	DANIELLY MABEL FORMIGA LEITE DE ALMEIDA	40123	3	40125	5
1733770	EDUARDO JO DE SOUSA	40122	2	40125	5
1733796	ANDREA MONTEIRO BRANDAO	40122	2	40125	5
1733800	ROZANA CARVALHO FARIAS	40122	2	40125	5
1733826	EDINALDO LIMA DE LIRA	40111	1	40115	5
1733842	RAQUEL GUEDES DE OLIVEIRA MENEZES	40122	2	40124	4
1733851	DANIELLE ANDRADE DA SILVA	40123	3	40125	5
1733869	ALLAN MISSAEL HENRIQUES GONCALVES	40123	3	40125	5
1733907	HELIO SANTIAGO RODRIGUES ABDALA	40141	1	40145	5
1733915	EDINEYALISON WALLAS HENRIQUES FERREIRA PEREIR	40133	3	40135	5
1733923	JOSE GILLIARD FERREIRA VIEIRA	40123	3	40125	5
1733931	ANA CRISTINA PINTO PIMENTEL	40122	2	40125	5
1733940	RIVALDO JUNIOR MENEZES DE FREITAS	40122	2	40125	5
1733958	FRANCISCA REJANE SILVA CUNEGUNDES PEREIRA	40132	2	40135	5
1733966	MILENA ROUSE DE OLIVEIRA LIMA	40122	2	40125	5
1733974	WANDERSON ALBERTO DA SILVA	40133	3	40135	5
1733982	WILLIAM DE SOUSA ASSIS	40122	2	40125	5



1733991	LUCIANA PEREIRA DA SILVA	40122	2	40125	5
1734016	MIRELI MORAIS DE OLIVEIRA	40133	3	40135	5
1734024	JOSE LEOPOLDO MORAIS DA SILVA	40133	3	40135	5
1734059	ADENILDO TEXEIRA DE ARAUJO	40132	2	40135	5
1734075	NIVANDA SOARES AGRA	40122	2	40125	5
1734083	MARCIO BALBINO CAVALCANTE	40132	2	40135	5
1734091	DARCIANE DOS SANTOS NUNES	40132	2	40135	5
1734105	ANDREIA SILVA DO NASCIMENTO	40133	3	40135	5
1734113	TASSIA FERNANDA SANTOS REIS	40123	3	40125	5
1734121	MANUEL ALVES MARQUES	40113	3	40115	5
1734130	ANALDI BARBOSA DE ARAUJO	40122	2	40126	6
1734148	CHRISTIANO SITONIO RUMAO	40111	1	40115	5
1734156	JOSINALDO DE PONTES BEZERRA	40122	2	40125	5
1734164	JAQUELINE FREIRE DINIZ	40121	1	40124	4
1734172	MARIA TEREZA DA SILVA AMORIM	40113	3	40115	5
1734199	FRANCISCO ALVES FEITOSA	40123	3	40125	5
1734202	RODRIGO DO NASCIMENTO PESSOA	40133	3	40135	5
1734211	JUCICLEIDE DOS SANTOS PEREIRA	40122	2	40125	5
1734229	ALEXANDRE SALES CRUZ	40116	6	40119	9
1734237	GUILHERME PAIVA DE OLIVEIRA	40121	1	40128	8
1734245	LUCY HELENA FERNANDES ALVES	40123	3	40125	5
1734253	JOSE JOCERLAN E SILVA	40112	2	40115	5
1734261	FRANCISCO DJACIR MOREIRA DA SILVA	40132	2	40134	4
1734270	LINAIRA SANTOS HERMINIO DE MELO	40132	2	40135	5
1734288	GIOVANA MATILDES DA SILVA ALEXANDRE	40122	2	40125	5
1734300	JUCELIO PEREIRA DE LACERDA	40111	1	40114	4
1734318	GLEYCE SOUTO PONTES	40111	1	40115	5
1734326	JOSE NICOLAU DOS SANTOS	40123	3	40125	5
1734334	VALDIVANIA VIRGULINO DE SOUZA	40113	3	40115	5
1734351	FLAVIANA KARLA ALVES DA CUNHA	40121	1	40125	5
1734369	JUCARA MARIA DE FRANCA SILVA	40123	3	40125	5
1734377	VALERIA MARIA CAVALCANTE PEREIRA SILVEIRA	40123	3	40125	5
1734385	EDSON LUIZ DE ARAUJO	40133	3	40135	5
1734393	JOSE DO EGITO SIQUEIRA ALVES	40123	3	40125	5
1734407	VALDEMIR FERREIRA MANGUEIRA JUNIOR	40122	2	40125	5
1734415	JOSE DOS SANTOS MOREIRA	40122	2	40125	5
1734431	GISLAINY ALENCAR MEDEIROS	40133	3	40135	5
1734440	ARTHUR HENRIQUE CAMPELO	40123	3	40125	5
1734458	VALDI MEDEIROS DE OLIVEIRA	40111	1	40115	5
1734466	ROMULO PADILHA DOS SANTOS	40122	2	40125	5
1734474	LEILA MARIA FERREIRA GOMES	40111	1	40115	5
1734482	LUZINEIDE FELIX CAMPOS DOS SANTOS	40122	2	40125	5
1734491	ANGELA CRISTINA ALVES GOMES	40123	3	40125	5
1734504	JOSE ROGERIO PEREIRA AMORIM	40123	3	40125	5
1734512	IONE MICHELE ADELAIDE VIEIRA	40123	3	40125	5
1734521	ANA LUIZA ARAUJO COSTA AIRES	40133	3	40135	5
1734539	EVANDUIR PEREIRA DA SILVA JUNIOR	40133	3	40135	5
1734547	MARCIO VALERIO LINS DE ALBUQUERQUE	40133	3	40135	5
1734555	ALESSANDRA MAGDA DE MIRANDA	40133	3	40135	5
1734610	JOSEFA NERICE GONCALVES FERNANDES	40123	3	40125	5
1735021	DEBORA FERNANDES REIS MACIEL	40112	2	40115	5
1735420	ADRIANA MARIA ANDRADE DA SILVA	40111	1	40115	5
1735632	FILIPE MARINHO DE ARAUJO	40113	3	40115	5
1735675	PEDRO RAUNNY JOVEM DE FREITAS	40123	3	40125	5
1735683	CAROLINE DINIZ NOBREGA ALVES	40133	3	40135	5
1735691	DENISE CRISTINA FERREIRA	40143	3	40145	5
1735705	EDGARD LEITAO DE ALBUQUERQUE NETO	40143	3	40145	5
1735713	PATRICIA PORTELA MARTINS	40133	3	40135	5
1735730	JOSE WILTON DE FREITAS RAMOS	40133	3	40135	5
1735748	RENATO CRISTIANO LIMA BARRETO	40123	3	40125	5
1735756	CLODOALDO ANDRADE DE OLIVEIRA	40123	3	40125	5
1735764	LAUDILENE BARBOZA SILVA	40133	3	40135	5
1735772	RICARDO DE ARAUJO AGRA	40123	3	40125	5
1735781	JANDUI EVANGELISTA DE OLIVEIRA	40143	3	40145	5
1735799	ACSLIA LINO DE ALENCAR	40133	3	40135	5
1735802	CIRILO PATRICIO DE OLIVEIRA NETO	40111	1	40115	5
1735811	SIONIO GOMES MACIEL	40123	3	40125	5
1735837	JOADIR DA SILVA	40122	2	40125	5
1735845	SILVIO CESAR LOPES DA SILVA	40143	3	40145	5
1735853	VALERIA GOMES SOLSONA DE OLIVEIRA	40123	3	40125	5
1735861	VICENTE FAGNER MORAIS SERAFIM	40133	3	40135	5
1735870	DALILA VILAR DE CARVALHO	40123	3	40125	5
1735888	JOSE ENILSON FERNANDES	40133	3	40135	5
1735896	ANA LIGYA ANTAS MIGUEL	40133	3	40135	5
1735900	MAKTOR QUEIROZ DO REGO	40132	2	40135	5
1735918	MANOEL HONORATO MARINHO	40122	2	40125	5
1735934	ISABELLE COSTA PEREIRA	40133	3	40135	5
1735942	TAMARA BASTOS GONCALVES	40133	3	40135	5

1735951	TIAGO RODRIGUES ARAUJO	40123	3	40125	5
1735969	MAXWELL BARBOZA SOARES	40112	2	40115	5
1735977	ANA CLAUDIA DA SILVA SOBRAL	40122	2	40125	5
1735985	GILVANIA DE CARVALHO SANTOS	40122	2	40125	5
1735993	KALINE GOMES FERNANDES	40132	2	40135	5
1736019	CARLOS JOSEPH RAMOS RAFAEL	40123	3	40125	5
1736027	THAYRONI ARAUJO ARRUDA	40132	2	40135	5
1736035	ERASMO DA MOTTA PESSOA	40122	2	40124	4
1736043	ROMMEL JORGE BARBOSA DE SOUZA	40133	3	40135	5
1736051	SEBASTIAO SILVA	40123	3	40125	5
1736060	ESPEDITO SALIOMARQUES DE FREITAS	40123	3	40125	5
1736078	DENISE PEREIRA DA SILVA	40122	2	40125	5
1736086	KAMILA ROCHA FERREIRA	40133	3	40135	5
1736124	PAULA CAMILA AGUIAR BARBOSA	40133	3	40135	5
1736132	DANILMA MEDEIROS GARCIA	40133	3	40135	5
1736141	ROSANGELA SOARES SOUTO	40123	3	40125	5
1736159	FABIANA DE SOUSA CASTELO BRANCO DE MELO SILVA	40132	2	40135	5
1736167	JEANE NORONHA DO CARMO	40133	3	40135	5
1736175	EVANILSON ALVES DUTRA	40133	3	40135	5
1736183	JOILDO DUTRA DE MEDEIROS	40133	3	40135	5
1736191	JOMAR FERNANDES VIEIRA LAURITZEN	40123	3	40125	5
1736205	MARLENE DE SOUZA SIZERNANDO	40122	2	40125	5
1736213	ANA PAULA MEDEIROS DE MARIZ	40132	2	40135	5
1736221	GILDEVAN DA SILVA DANTAS	40123	3	40125	5
1736230	GLAIDSON CARLOS DE MEDEIROS	40122	2	40125	5
1736302	POLLYANNA DO NASCIMENTO LIMA	40123	3	40125	5
1736311	ROBERTA PEREIRA ALVES DE ARAUJO	40123	3	40125	5
1736329	SANDRA CAROLINA DE OLIVEIRA LEO	40133	3	40135	5
1736396	JOSE GONCALVES	40115	5	40118	8
1736418	VALBERLANDIA VIRGULINO DE SOUZA	40123	3	40125	5
1736434	MARIA MERCES MARTINS	40123	3	40125	5
1736477	EDSON BRITO SILVA	40122	2	40125	5
1736493	MARTA SILVIA COLACO PALMEIRA	40121	1	40125	5
1736507	MARIA RODRIGUES DE SOUZA	40143	3	40146	6
1736515	JACQUELANE BEZERRA DOS SANTOS	40133	3	40135	5
1736523	MARIA ALCILENE VITORIA BATISTA AIRES	40133	3	40135	5
1736591	JOSE NILSON DE LIMA BEZERRA	40133	3	40135	5
1736671	EDILZA DE OLIVEIRA SILVA	40122	2	40125	5
1736744	DANIELA CRISTINA LEO DE MENESES	40113	3	40115	5
1736752	JOSEMAR MEDEIROS DA SILVA	40132	2	40135	5
1736787	MARIA BENILDA SALES ALMEIDA	40111	1	40115	5
1736795	FRANCIEUSA DE SOUZA SILVA	40121	1	40125	5
1736809	MARINALVA BEZERRA DE MENEZES SANTOS	40123	3	40125	5
1736817	FLAVIO JACINTO ALMEIDA	40132	2	40135	5
1736841	EDMILSON PEREIRA DA SILVA	40123	3	40125	5
1736884	ALUSKA MARTINS BARBOZA DONATO	40123	3	40125	5
1736892	RICARDO JERONIMO DA SILVA	40134	4	40137	7
1736906	JOSE GLAUBO BATISTA DA ROCHA	40111	1	40115	5
1736990	GERUSA MATEUS GOMES ARAUJO	40123	3	40125	5
1737015	FRANCINALDO ROMAO DE LIMA	40113	3	40115	5
1737023	ULISSES WILLY ROCHA DE MOURA	40111	1	40115	5
1737066	VALMIR PEREIRA DA SILVA	40131	1	40135	5
1737082	ORLANDY DE SOUZA MELO	40123	3	40125	5
1737104	FREDERICO DE AQUINO GIULIETTI	40132	2	40135	5
1738739	YURIALLIS FERNANDES BASTOS	40133	3	40135	5
1738798	VALESCA MARQUES CAVALCANTI	40143	3	40145	5
1738925	EDMILSON EZEQUIEL CANTALICE	40111	1	40115	5
1738941	RICARDO LUIS CAVALCANTI DE CARVALHO	40111	1	40115	5
1738984	THAYENE GOMES CAVALCANTE	40131	1	40135	5
1739000	FERNANDA DANIELLA DE FRANCA BEZERRIL	40132	2	40135	5
1739085	NUBIA JEANE DE MOURA VASCONCELOS	40112	2	40115	5
1739158	JEFFERSON RODRIGO DOS SANTOS SILVA	40123	3	40125	5
1739166	EGIDIO DIAS XAVIER	40123	3	40125	5
1739174	IRATAM DA NOBREGA ANDRADE	40123	3	40125	5
1739191	IVANEIDE PEREIRA MORAIS	40122	2	40125	5
1739204	HELIO DOS SANTOS PEREIRA	40123	3	40125	5
1739239	ANGELICA PATRICIA DA SILVA MENDES	40123	3	40125	5
1739247	GERALDO FREIRE DE SANTANA JUNIOR	40123	3	40125	5
1739263	LEONARDO HENRIQUE ALVES DE ALBUQUERQUE	40123	3	40125	5
1739310	ROBERVAN LUIZ DA SILVA REGO	40122	2	40126	6
1739328	JONISVON ANDRADE VITAL	40123	3	40125	5
1739336	JOSILDO GARCIA LUNA	40113	3	40117	7
1739344	COSMO LUIZ DE ALMEIDA	40126	6	40129	9
1739352	EDER ALBUQUERQUE NUNES	40111	1	40115	5
1739379	PAULA PRISCILA GOMES DO NASCIMENTO PINA	40133	3	40135	5
1739387	SEVERINO DOS RAMOS FIDELIS SIMPLICIO	40123	3	40125	5
1739395	HERBERT DE ANDRADE OLIVEIRA	40133	3	40135	5
1739409	CARLOS EDUARDO MEDEIROS DA SILVA	40122	2	40125	5





1739425	KAIO SANTOS DINIZ	40133	3	40135	5
1739433	EVERALDO DIAS DE ALMEIDA	40123	3	40125	5
1739441	ERIVAN SOUSA VALENTIM	40133	3	40135	5
1739450	LILIANE PINHEIRO DE SOUSA	40123	3	40125	5
1739476	NADJA LARICE SIMAO DE LACERDA	40133	3	40135	5
1739484	JOSEMBERG DE CARVALHO SILVA	40122	2	40125	5
1739492	RIVANALDO MARTINS LOPES	40143	3	40145	5
1739506	DANIEL JOSE DE LIMA	40123	3	40125	5
1739514	ROSALIA SOARES GONCALVES	40123	3	40125	5
1739522	REINALDO NUNES DA SILVA	40123	3	40125	5
1739531	JOSE JERONIMO DE MELO	40111	1	40115	5
1739549	PATRICIA CHIANCA DA SILVA	40123	3	40125	5
1739565	DANIELE MARIA CARNEIRO NOGUEIRA	40133	3	40136	6
1739581	ELISAFI LINO DONATO	40133	3	40135	5
1739611	MARIA IEDA DE FRANCA BIZERRA	40122	2	40128	8
1739638	ROSANGELA LIGIA MENDONCA SOARES DE CARVALHO	40123	3	40125	5
1739646	WESYLLIS DAS MERCES SALVADOR	40132	2	40135	5
1739662	DANUBIA ANDRADE SANTOS	40123	3	40125	5
1739671	RUTH GOMES DA SILVA	40123	3	40125	5
1739701	EDJADSON ALVES XAVIER	40116	6	40119	9
1739727	IVAN JAKSON GOMES CORDEIRO	40123	3	40125	5
1739735	KLEBERSON CRISTIANO DA SILVA	40123	3	40125	5
1739760	ANDRESSA ALLYNE ARAUJO LIMA CAETANO	40132	2	40135	5
1739824	DEODORIO SOUZA DA COSTA	40133	3	40135	5
1739832	EVELINE RODRIGUES GONCALVES AMORIM	40122	2	40125	5
1739841	CLEITON DE SOUZA NASCIMENTO	40113	3	40115	5
1739875	MARIA DO SOCORRO DE ALCANTARA	40122	2	40125	5
1739913	JOEPSON VENANCIO DA COSTA	40113	3	40115	5
1739956	DEBORA DE OLIVEIRA ROCHA DE MEDEIROS	40112	2	40115	5
1739972	CRISTIANE CARVALHO BEZERRA DE LIMA	40135	5	40138	8
1740008	LEONARDO DIAS DA SILVA	40133	3	40135	5
1740016	VALERIA CAMILA SILVA MEDEIROS	40123	3	40125	5
1740032	GLEDSON LIMA GUIMARAES	40113	3	40115	5
1740041	CARDINALE SOARES DA FONSECA NASCIMENTO	40122	2	40125	5
1740199	VIVIANE DALA PAULA CORDEIRO	40122	2	40125	5
1740229	CHATEAUBRIAND CORDEIRO DA SILVA	40113	3	40115	5
1740237	MARIA ALDIA DA SILVA	40133	3	40135	5
1740245	CLODOALDO FLEURI DE FIGUEIROA	40123	3	40125	5
1740253	EMANUEL NAZARENO DANTAS	40123	3	40125	5
1740270	JOSENILDO DA CUNHA LIMA	40134	4	40137	7
1740296	RENATA RANIELLY CABRAL DA SILVA	40132	2	40135	5
1740300	ELLEN PATRICIA COSTA FERNANDES	40123	3	40125	5
1740342	CARLOS ANDRE MARTINS LOPES	40133	3	40136	6
1740351	PASCALLY MARIA APARECIDA GUERRA ARAUJO FELIX	40143	3	40145	5
1740377	BENEDITO OLINTO DA SILVA	40133	3	40135	5
1740423	SATURNO SEGUNDO FERNANDES DE MEDEIROS	40112	2	40115	5
1740580	KAROLINE COSTA NASCIMENTO	40133	3	40135	5
1743414	FABIANA CORREIA BIONE DE ARAUJO	40124	4	40126	6
1744992	CLAUDIO DINIZ MARIZ	40113	3	40115	5
1745450	ELIANE FARIAS ANANIAS	40133	3	40135	5
1745476	JULIANA NOBREGA DE ALMEIDA	40142	2	40145	5
1745590	ANNA RAPHAELLA DE LIMA MARENCO	40132	2	40135	5
1745646	JUAREZ NOBREGA DA SILVA	40132	2	40135	5
1748335	GILBERTO IVENS DE ARAUJO TAVARES	40133	3	40135	5
1751255	CLAUDEILDA DOS SANTOS QUEIROGA	40123	3	40125	5
1751280	ISAAC OLIVEIRA DE MACEDO	40123	3	40125	5
1751352	ADEILTON PADRE DE PAZ	40111	1	40115	5
1751361	CRISTYNA ARAUJO FERREIRA	40127	7	40129	9
1751379	EDVANA DOS SANTOS VIEIRA	40133	3	40135	5
1751468	TASSIA FERNANDA SANTOS REIS	40123	3	40125	5
1751476	FLAUVIANA RAMOS DA SILVA	40123	3	40125	5
1751506	FABIENE ARAUJO XAVIER DE ATAIDE	40133	3	40135	5
1751514	LILIANE DA SILVA ARAUJO	40123	3	40125	5
1751549	CLISTENES KLAYTON LEITE DE SOUSA	40132	2	40135	5
1751662	IREMAR SOUTO MONTEIRO	40123	3	40125	5
1751689	FABIANA VIEIRA TEIXEIRA DE SOUSA	40112	2	40115	5
1751697	MARIA ISLANY CAETANO DE SOUZA	40132	2	40135	5
1751808	ANTONIO ARAUJO DA SILVA FILHO	40133	3	40135	5
1751816	BIZANTINA SILVINO LEITE	40122	2	40125	5
1751859	WENDELL SANTOS CARNEIRO	40122	2	40125	5
1751867	SORAYA MARTINS CAMELO	40133	3	40135	5
1751875	DANILO JOSE SILVA QUEIROZ	40123	3	40125	5
1751883	WINICIUS DOS SANTOS ARAUJO	40143	3	40145	5
1751913	VANESSA ARAUJO BARBOSA DE PONTES	40123	3	40125	5
1751981	AYRA JIMENA BARBOSA DE ARAUJO ROLIM	40133	3	40135	5
1752022	ADRIANA ELIDA SOARES DA SILVA	40123	3	40125	5
1752189	ISAIAS ESTEVAO BARRETO CHAVES	40123	3	40125	5

1752235	WISLEY KID COSTA E SILVA	40133	3	40135	5
1752251	FLAVIA COSTA MEIRA	40123	3	40125	5
1752286	RUBENIA CRISTINA XAVIER DA SILVA	40122	2	40125	5
1752308	MOZART MOISES DA SILVA	40111	1	40115	5
1752332	REINALDO DE LUNA FREIRE	40123	3	40125	5
1752383	MARIA DO BONSUCESSO PEREIRA MORAIS	40123	3	40125	5
1752391	JOSIMAR DOS SANTOS MACEDO	40133	3	40135	5
1752511	ELANA DE CASTRO LIMA DE MENEZES	40113	3	40116	6
1752570	WENDENBERG DE AQUINO SANTANA	40113	3	40115	5
1752642	JANDILENE RAMOS	40132	2	40135	5
1752863	CARLA DANIELA DE OLIVEIRA REGIS COSTA	40133	3	40135	5
1752871	ADLANY LETICIA TEMOTEO VIEIRA DE FREITAS	40123	3	40125	5
1752880	MARIA JOSE DA SILVA	40132	2	40135	5
1752928	VERA LUCIA PRAXEDES LEITE FRANCO	40121	1	40129	9
1752961	MEIRECELLY INACIO DE SOUSA	40122	2	40125	5
1752995	JOSEAN CARLOS FREIRE DOS SANTOS	40111	1	40115	5
1753029	CLECIO FRANCISCO DE ALBUQUERQUE SILVA	40132	2	40135	5
1753070	WALBER PEREIRA NERY	40123	3	40125	5
1753100	ANA PAULA NUNES DA SILVA	40122	2	40124	4
1753151	EMANUEL BARROS ROMA	40113	3	40114	4
1753185	RICK ALLEN DE LIMA FERREIRA	40133	3	40135	5
1753428	LUCIANO MOREIRA DA SILVA JUNIOR	40133	3	40135	5
1753479	MARIA SAMARA CARDOSO DE FIGUEIREDO RAMALHO	40123	3	40125	5
1753509	AMONIKELE GOMES LEITE	40132	2	40135	5
1753631	CRISTIANE DA COSTA SANTOS	40123	3	40125	5
1753690	RAILSON CIDENNYNS LOURENCO LEITE	40133	3	40135	5
1753860	FABRICIA IRIS DE ARRUDA	40133	3	40135	5
1753959	FLAVIO GUEDES DA SILVA	40124	4	40126	6
1753967	ROBSON SALES PONTES	40131	1	40135	5
1753983	ADRIELMA SILVA DE SOUZA	40123	3	40125	5
1754076	JOSSIVAN LOPES LEITE	40123	3	40125	5
1754165	KELLY CRISTIANE ROCHA DE SOUZA	40123	3	40125	5
1754173	DENILSON FEITOSA DA COSTA	40123	3	40125	5
1754190	FLAVIO DE AVILA LINS TEIXEIRA	40122	2	40125	5
1754203	CHARLES ALBERT MORAIS CORREIA	40123	3	40125	5
1754246	DEBORA DO NASCIMENTO FERNANDES DE ALENCAR	40132	2	40135	5
1754262	MARIA ALBANISA DA SILVA ALMEIDA	40136	6	40139	9
1754319	ADMA HENRIQUES COSTA	40123	3	40125	5
1754416	JANAINA PEREIRA DANIEL	40112	2	40115	5
1754432	DAMIAO RANIERE QUEIROZ	40142	2	40145	5
1754564	MARCELO HENRIQUE SOUZA	40122	2	40125	5
1754581	LUCIO FLAVIO MOREIRA CAVALCANTI	40133	3	40135	5
1754602	KALINE DANTAS DUARTE	40111	1	40115	5
1754611	ALLANE MARIA LACERDA FERREIRA DE OLIVEIRA	40133	3	40135	5
1754629	DANIELLY SILVA RAMOS ALMEIDA	40133	3	40135	5
1754637	GUANAMBI TAVARES DE LUNA	40111	1	40115	5
1754670	YONARA KEZIA RAMOS DE MELO	40123	3	40125	5
1754734	ALINE CARLA DE MEDEIROS	40141	1	40145	5
1754955	LUIZ PAULO DA CUNHA	40123	3	40125	5
1754998	ARTHUR HENRIQUE CAMPELO	40123	3	40125	5
1755030	JANAINA LUCIO RIBEIRO DE LIMA	40123	3	40125	5
1755099	PAULA PRISCILA GOMES DO NASCIMENTO PINA	40133	3	40135	5
1755196	JANINNE KELLY GONZAGA TAVARES	40123	3	40125	5
1755200	ANDERSON WAGNER ALMEIDA MAIA	40111	1	40115	5
1755285	UBIRATAN LEAL DE OLIVEIRA	40132	2	40135	5
1755307	GILLIANE BENTO DE SOUZA	40123	3	40125	5
1755323	ROSICLEIDE HENRIQUE DA SILVA	40143	3	40145	5
1755331	JAMERSON RANIERE MONTEIRO DE SOUZA	40133	3	40135	5
1755358	ANAELSON DONIZETE DE MORAIS	40123	3	40125	5
1755421	GILSA ELAINE RIBEIRO ANDRADE	40143	3	40145	5
1755439	GEORGIANA COELHO SANTOS	40132	2	40135	5
1755447	ADRIANO RAIMUNDO CAVALCANTE	40133	3	40135	5
1755480	CLELIA DE ALMEIDA AGRAS ALBUQUERQUE	40133	3	40135	5
1755552	DSANGELA MARIA FALCAO GONCALVES	40123	3	40125	5
1755609	KEYTT AMARAL DA SILVA	40132	2	40135	5
1755668	LENILDO MORAIS DOS SANTOS	40133	3	40135	5
1755714	BARBARA DO SOCORRO DE SOUSA ARAUJO	40123	3	40125	5
1755749	MARCELLE MARQUES DA SILVA	40133	3	40135	5
1755811	LUCIANA FERNANDES LINHARES	40133	3	40135	5
1755862	JEFFERSON SALES PONTES	40133	3	40135	5
1756001	GABRIELA COSTA MORAES FELIX	40123	3	40125	5
1756028	ELISANGELA XAVIER DE VASCONCELOS	40123	3	40125	5
1756044	ANA ROBERTA DE BRITO LIRA	40123	3	40125	5
1756079	SOLANIELLY DA CRUZ AGUIAR	40132	2	40135	5
1756095	HELDER CASTRO DE MELO SILVA	40111	1	40115	5
1756265	DAVID ALISSON UCHOA DE OLIVEIRA	40133	3	40135	5
1756311	REGINA FRANCELINO DE SOUSA	40123	3	40125	5



1756460	JOSE HUMBERTO FERREIRA FILHO	40113	3	40115	5
1756486	ELZA SIMOES DE FARIAS	40123	3	40125	5
1756494	JANAINA NUNES DE PAULA CAMPOS	40123	3	40125	5
1756516	HUGOENILDO FERNANDES DE OLIVEIRA	40123	3	40125	5
1756591	LUECIO OLIVEIRA NEVES	40123	3	40125	5
1756613	MARCELA TALYNA BEZERRA CAMPOS	40111	1	40115	5
1756648	INAJAR NASCIMENTO ARAUJO	40122	2	40125	5
1756656	MARIA DO SOCORRO PEREIRA LOPES	40123	3	40125	5
1756672	REJANIRA ALVES GERTRUDES	40133	3	40135	5
1756761	ANSELMO ALVES DE ARAUJO	40112	2	40119	9
1756923	ANA MARIA FERREIRA LIMA	40123	3	40125	5
1756931	RAISSA EMANUELLE DOS SANTOS	40133	3	40135	5
1756991	MORGANA LIVIA DIAS CAVALCANTI CORREA	40121	1	40125	5
1757008	JOSE PEREIRA DA SILVA	40122	2	40125	5
1757059	MARQUIDOVE DOMINGOS DA SILVA	40127	7	40129	9
1757075	ANA LUCIA DA SILVA	40132	2	40135	5
1757181	IDALINA RACHEL FERREIRA DE FREITAS	40133	3	40135	5
1757415	TATIANA SOARES DOS SANTOS FRONTEROTTA	40133	3	40135	5
1757504	LINDEMBERG BEZERRA DE SOUSA	40126	6	40129	9
1757512	JERFSON MASCARENHAS AMORIM	40113	3	40115	5
1757598	ZILGENIA FERREIRA DANTAS PEREIRA	40123	3	40125	5
1757628	IDEILTON DE SOUZA VASCONCELOS	40122	2	40125	5
1757644	JOSENILDA MARQUES BENICIO SILVA	40112	2	40115	5
1757725	ADRIANO DE SOUSA SANTOS	40123	3	40125	5
1757768	RAMON SOUZA DA COSTA	40123	3	40125	5
1757938	EDUARDA MARIA MOREIRA LOPES	40142	2	40145	5
1757946	LEONARDO BRENO DA SILVA MEDEIROS	40122	2	40125	5
1757971	DANUBIA DA SILVA BARBOSA	40123	3	40125	5
1757997	FRANCISCO DE ASSIS NUNES HENRIQUE	40132	2	40135	5
1758021	YARA MICHELE QUERINO BARBOZA FREIRE DOS SANTO	40133	3	40135	5
1758055	ZENILDA RIBEIRO DA SILVA	40131	1	40135	5
1758063	HEREDE NOROES BOTELHO	40133	3	40135	5
1758225	EDNA DA SILVA MERENCIO GONCALVES	40122	2	40125	5
1758268	JEANN KLECYO ARAUJO DA SILVA BEZERRA	40142	2	40144	4
1758373	ROSALIA SOARES GONCALVES	40123	3	40125	5
1758381	JOSE EMIDIO DE ARAUJO MAGALHAES JUNIOR	40123	3	40125	5
1758438	JONATAS DA SILVA OLIVEIRA	40123	3	40125	5
1758462	EDILTON MACHADO DE MELO	40122	2	40125	5
1758471	JANAINA DE LIMA DAVI TARGINO	40123	3	40125	5
1758489	RACHEL GONCALVES CAVALCANTI	40123	3	40125	5
1758578	JANDRA LUCIA DE SOUZA LIMA	40123	3	40125	5
1758683	JOSE HELCIO ALVES PORTO	40123	3	40125	5
1758713	KALINE LIMA SANTOS	40123	3	40125	5
1758764	FERNANDA DEISE SOARES DOS SANTOS	40123	3	40125	5
1758802	ADERSON VALERIO RIBEIRO	40123	3	40125	5
1758845	WAGNER MARTINS DE MENEZES LOPES	40122	2	40125	5
1758896	MERCIA CARDOSO RIBEIRO	40113	3	40115	5
1759132	JOAO PAULO DA SILVA CAVALCANTE	40123	3	40125	5
1759221	ALINE DA SILVA OLIVEIRA CARVALHO	40122	2	40125	5
1759230	JULIANA FREIRE DE ANDRADE	40123	3	40125	5
1759329	RAILANE MARTINS DE ARAUJO	40133	3	40135	5
1759361	MARIA DO SOCORRO LEANDRO DA SILVA	40123	3	40125	5
1759477	MARIA DA CONCEICAO MACEDO DE FREITAS ARRUDA	40132	2	40135	5
1759639	JOSEMAR ADEMAR DA SILVA	40123	3	40125	5
1759744	JOSE RAILTON DA SILVA DANTAS	40133	3	40135	5
1759841	JOSEFA EDNA AMANCIO	40123	3	40125	5
1760211	EDYANE MATIAS DE OLIVEIRA SILVA	40114	4	40116	6
1760238	ADEMILSON DARI DOS SANTOS	40123	3	40125	5
1760335	MARIJANHA LEITE DE ARAUJO LOPES	40126	6	40129	9
1760343	JOSE CARLOS LISBOA SOARES	40113	3	40115	5
1760360	ANTONIO DANTAS LOPES FILHO	40132	2	40135	5
1760386	ANA FLAVIA ALVES DE SALES	40123	3	40125	5
1760521	FABIANA DE SOUSA OLIVEIRA	40123	3	40125	5
1760548	JOSEFA DE FATIMA FERNANDES ARAUJO	40123	3	40125	5
1760637	EDIGLEUMA MARIA DA SILVA	40121	1	40125	5
1760688	JAILSON ALVES DAS NEVES	40132	2	40135	5
1760726	ROBSON VICTOR DA SILVA ARAUJO	40132	2	40135	5
1760734	SERGIO LOPES PEREIRA	40135	5	40138	8
1760891	ADELANIA GOUVEIA LIMA	40133	3	40135	5
1760904	VALBIA MACENA DE MELO	40122	2	40125	5
1760921	ELITA DIGIARA LACERDA CESARIO	40122	2	40125	5
1761196	FABRICIO DE PAULA FARIAS BARBOSA	40132	2	40135	5
1761234	GILMAR DE SENA	40123	3	40125	5
1761331	HELENA DE FATIMA FIRMINO DA COSTA LEO	40123	3	40125	5
1761617	ANA MARIA CARNEIRO ALMEIDA DINIZ	40142	2	40145	5
1761765	ADALGIZA CAMELO DE LUCENA	40122	2	40125	5
1761889	LUCIMAR BARBOSA PEREIRA MATOS	40123	3	40125	5

1761935	GILMAR FERNANDES DE ARAUJO	40122	2	40125	5
1761994	CARINA PATRICIA FERRAZ RABELO	40111	1	40115	5
1762087	JAILSON MONTEIRO MOREIRA	40123	3	40125	5
1762117	ANA INES GOMES DE SOUSA	40121	1	40125	5
1762141	JACIRA RIBEIRO DA SILVA	40123	3	40126	6
1762443	VERONICA DA SILVA CAXIAS	40123	3	40125	5
1762532	FAGNER DE OLIVEIRA SANTOS	40132	2	40135	5
1762567	GEOVANDA FERNANDES BARBOSA	40123	3	40125	5
1762583	JOELMA DE SOUSA ALVES	40121	1	40125	5
1762613	LUCIO FLAVIO LEITE BRITTO	40122	2	40125	5
1762729	SAMARA IZABEL DANTAS DE OLIVEIRA	40123	3	40125	5
1762737	ADRIANO DE OLIVEIRA	40112	2	40115	5
1762770	ARLYENE ALVES BEZERRA DO NASCIMENTO	40123	3	40125	5
1762796	DANIEL KLEBER FERNANDES DA SILVA	40112	2	40115	5
1762800	IZAIAS DA SILVA	40123	3	40125	5
1762826	EVERTON DEMETRIO	40133	3	40135	5
1763016	LUCIANA MIRANDA DE SOUSA	40122	2	40125	5
1763105	DAMIAO GONCALVES DE LIMA	40123	3	40125	5
1763121	FABIO ARRUDA VICENTE	40112	2	40115	5
1763202	MARIA DA PENHA LEONCIO DE OLIVEIRA	40123	3	40125	5
1763211	SIMONE CRISTINA LOURENCO CAVALCANTE	40122	2	40125	5
1763253	JOAO BATISTA ACIOLE PEREIRA	40113	3	40115	5
1763300	JOSE VALMI OLIVEIRA TORRES	40133	3	40135	5
1763547	ANNECY BEZERRA VENANCIO	40133	3	40135	5
1763601	ROMSELLY CONCEICAO DIAS MENDONCA	40122	2	40125	5
1763741	MARIA AUXILIADORA DA COSTA SILVA MEDEIROS	40126	6	40129	9
1763784	ALECIO SOARES SILVA	40143	3	40145	5
1763822	ANDREA DE ANDRADE MOURA	40132	2	40135	5
1763865	IRAYLDO PEREIRA BEZERRA	40123	3	40125	5
1764004	EVERTON LINDEMBERG TORRES VALDEVINO	40123	3	40125	5
1764055	RITA OLIVEIRA DE SOUSA NETA	40122	2	40125	5
1764128	POLLYANA RODRIGUES SOARES DA SILVEIRA	40133	3	40135	5
1764144	PAULO SERGIO MONTEIRO FERREIRA	40142	2	40145	5
1764217	LUCY SATYRO DE MEDEIROS	40133	3	40135	5
1764284	DIANA CRISTINA GARCIA BRANDAO	40123	3	40125	5
1764322	CRISTIANE ARAGAO DA SILVA	40133	3	40135	5
1764462	FREDERICO TRINDADE DE MEDEIROS	40113	3	40115	5
1764616	JOANA DARC COSME DA SILVA	40111	1	40115	5
1764691	ALANE GOMES DE ALBUQUERQUE NASCIMENTO	40123	3	40125	5
1764802	MARIA VANIA MENDES DA SILVA	40123	3	40125	5
1764870	JOSE HUMBERTO BARBOSA DE ANDRADE	40122	2	40125	5
1765035	SHEILA CRISTINA FERREIRA DE SOUSA	40132	2	40135	5
1765051	KALYNE KARLA ESPERIDIAO DE SOUZA	40123	3	40125	5
1765175	LINDAILTON TRAJANO GONCALVES JUNIOR	40132	2	40135	5
1765329	PAULO JOSE DE ANDRADE	40133	3	40135	5
1765337	VANDEILTON GONCALVES DOS SANTOS	40123	3	40126	6
1765485	FRANCISCO CLESIO MEDEIROS DANTAS DE ARAUJO	40132	2	40134	4
1765523	WESKLEMYR LACERDA PEREIRA	40133	3	40135	5
1765531	MORGANA RAPOSO LICARIAO	40133	3	40135	5
1765540	JOAO MARCELO GOMES CLEOBLO	40111	1	40115	5
1765582	HERCULANO CANDIDO DE SOUSA NETO	40123	3	40125	5
1765647	EMANUELLA BRITO E SILVA BENEVIDES	40123	3	40125	5
1765868	RENNEKERLY NUNES CAETANO	40121	1	40125	5
1765892	FLAVIO FRANKLIN FIDELIS ALVES	40132	2	40135	5
1766091	SALOANA SANTINA GOMES SANTOS	40143	3	40145	5
1766155	JOSINEIDE BARBOSA PEREIRA	40123	3	40125	5
1766309	DANIEL DE ALMEIDA SILVA	40123	3	40125	5
1766368	ENVER JOSE LOPES CABRAL	40131	1	40134	4
1766422	ALESSANDRA MAGDA DE MIRANDA	40133	3	40135	5
1766431	POLIANA DE SOUSA MELO	40123	3	40125	5
1766465	RODOLFO RODRIGUES DE PONTES	40133	3	40135	5
1766708	MARIA LUCIA FERREIRA DE LIMA	40122	2	40125	5
1766732	FLAVIO GOMES DE FIGUEIREDO	40123	3	40125	5
1766929	KEILLA MONTEIRO DE ALENCAR RAMOS	40123	3	40125	5
1767062	JOACEMA DA SILVA FIGUEIREDO LACERDA	40121	1	40125	5
1767127	ALAN WESLEY BARBALHO FONSECA	40122	2	40125	5
1767186	IZABELLE MAYARA RAMOS DE OLIVEIRA	40133	3	40135	5
1767232	MARCOS ALBERTO DE SOUSA SILVA	40133	3	40135	5
1767241	TIAGO PEREIRA DOS SANTOS	40132	2	40135	5
1767275	MABEL ARAUJO DA NOBREGA	40111	1	40115	5
1767321	ANDRE FELIX DO AMARAL	40123	3	40125	5
1767381	NIKSON RALF FARIAS DE ANDRADE	40111	1	40115	5
1767402	AMANDA GABRIELA MATIAS CASADO	40122	2	40125	5
1767411	FELIX FERREIRA DA SILVA NETO	40133	3	40135	5
1767429	ROBSON SOUTO BRITO	40132	2	40135	5
1767437	BRUNO TARDELLI DA COSTA MACEDO	40133	3	40135	5
1767534	LUCIANO VIEIRA ROCHA	40133	3	40135	5



1767623	ROMULO LUIZ SILVA PANTA	40142	2	40146	6
1767640	CARLA GIBSON DE FREITAS	40111	1	40115	5
1767682	RODRIGO OTAVIO BATISTA SANTIAGO	40122	2	40125	5
1767798	KELIANE PEREIRA DE ARAUJO	40123	3	40125	5
1767879	ALEXSANDRA BARBOSA SILVA	40133	3	40135	5
1767909	JOAO PAULO DE LUCENA COSTA	40113	3	40115	5
1767941	VILMA LUCIA URQUIZA CAVALCANTE	40133	3	40135	5
1767984	OLUSEGUN ABISAYO OREKOYA	40123	3	40125	5
1768310	LUIZ AUGUSTO DA COSTA SILVA	40123	3	40125	5
1768352	MAGNA ALEXANDRE LOPES	40123	3	40125	5
1768468	MARIA ROSILENE DA SILVEIRA PEREIRA SANTOS	40123	3	40125	5
1768522	TANILSON ENEDINO DA SILVA	40133	3	40135	5
1768557	HERCULES CANDIDO SILVA	40113	3	40115	5
1768620	DOMINGOS SAVIO DE SOUSA	40123	3	40125	5
1768727	REJANE BATISTA DA SILVEIRA	40122	2	40125	5
1768760	RODRIGO CASTILHO DE FRANCA	40133	3	40135	5
1768816	PEDRO RIBEIRO DA NOBREGA	40123	3	40125	5
1768999	CRESIVALDO VIRGOLINO DA COSTA	40125	5	40128	8
1769014	MARIA DO SOCORRO FELIX PEREIRA DE FRANCA	40133	3	40135	5
1769146	FRANCISCO PEREIRA BELEM II	40122	2	40125	5
1769162	FLAVIA RODRIGUES DA COSTA RANGEL	40122	2	40125	5
1769171	ADRIANA CRISTINA TRAJANO MARINHO	40133	3	40135	5
1769197	MONALIZA SILVA AMORIM BARBOSA	40133	3	40135	5
1769235	KATIUSCIA LIMA DOS SANTOS	40122	2	40125	5
1769243	JOSE JACINTO CRUZ DE SOUZA	40132	2	40135	5
1769260	MICHEL FABIANI ANDRADE DE HOLANDA	40123	3	40125	5
1769413	JOSE FREIRE DIAS FILHO	40113	3	40115	5
1769529	ISABEL CRISTINA ROSALIA MONTEIRO DE LIRA	40112	2	40115	5
1769537	JEMIMA STETNER ALMEIDA FERREIRA BORTOLUZI	40132	2	40135	5
1769545	WANDERSON JOSE RODRIGUES DO NASCIMENTO	40133	3	40135	5
1769553	GUIBSON DA SILVA LIMA JUNIOR	40142	2	40145	5
1769561	ELIZABETH SILVA COSTA	40122	2	40125	5
1769588	ALLISON LUNA MATIAS	40123	3	40125	5
1769600	EDUARDO DE MELLO SILVA	40143	3	40145	5
1769618	MOISES ALLYSSON SILVA NOGUEIRA	40123	3	40125	5
1769626	ANDRESSA MORGANNA VIEIRA ALVES MAIA BEZERRA C	40123	3	40125	5
1769634	RAFAELA LEITE ARAUJO	40123	3	40125	5
1769642	ALEXANDRE SALES CRUZ	40113	3	40115	5
1769715	EDJA COELI FERNANDES ACIOLI BARBOSA	40122	2	40125	5
1769766	RENATO MACHADO DE SOUSA	40122	2	40125	5
1769804	DIOMEDES TOLENTINO DE ALMEIDA	40123	3	40125	5
1769901	PEDRO ROMAO BATISTA DE VASCONCELOS PEREIRA	40123	3	40125	5
1770021	LUZIA TAVARES DE PAULA	40123	3	40125	5
1770071	ALAN JACKSON DA SILVA OLIVEIRA	40123	3	40125	5
1770080	LUIZ VICENTE FERREIRA NETO	40112	2	40115	5
1770101	RIVANALDO MARTINS LOPES	40143	3	40145	5
1770110	SIDCLEI ALVES DE ARAUJO	40123	3	40125	5
1770152	JOAO ELIAS DE SOUZA	40125	5	40128	8
1770250	EVANDRO GOMES DA SILVA JUNIOR	40112	2	40114	4
1770268	MARIANA PINTO VASCONCELOS	40113	3	40115	5
1770284	ANDREZA RODRIGUES DE OLIVEIRA	40122	2	40125	5
1770438	OCIONE DO NASCIMENTO FERNANDES	40132	2	40135	5
1770535	VANDERLAN DANTAS DE LIMA	40123	3	40125	5
1770560	SANDRA RODRIGUES DANTAS	40123	3	40125	5
1770705	RAWENA DE ALMEIDA ARAUJO DANTAS	40132	2	40135	5
1770764	CELSON AUGUSTO IZIDORIO AGRIPINO	40133	3	40135	5
1770772	LOUISE MAY DE OLIVEIRA BARBOSA	40113	3	40115	5
1770781	NEUDSON LINS DE OLIVEIRA	40111	1	40115	5
1770799	VILALBA ANDREA VIEIRA DE LUCENA	40133	3	40135	5
1770896	JOSIAS ALVES ROCHA DOS SANTOS	40133	3	40135	5
1770977	EDMAR JOSE SAMPAIO LEITE	40112	2	40116	6
1770985	JOSE CARLOS SILVA	40133	3	40135	5
1771086	JOSE CARLOS COSTA XAVIER	40132	2	40134	4
1771094	CLAUDIA JAILMA DE ANDRADE	40123	3	40125	5
1771221	DANUBIA ANDRADE SANTOS	40123	3	40125	5
1771230	JOSE GILDEMBERG ARAUJO	40123	3	40125	5
1771272	JOSE VALNI CORDEIRO LIMA JUNIOR	40123	3	40126	6
1771353	SAMUEL CAMILO KIM	40123	3	40125	5
1771451	ANGETTON RONNIK DA SILVA NASCIMENTO	40122	2	40125	5
1771507	DANIEL JOSE DE LIMA	40123	3	40125	5
1771523	ANTONIO GUTEMBERG DA SILVA	40132	2	40135	5
1771558	THAINA GABRIELLE PEREIRA	40113	3	40115	5
1771639	KATIA RIBEIRO DA SILVA CAMPOS	40122	2	40125	5
1771647	JOSE PESSOA DE LIMA	40133	3	40135	5

1771671	ALCIDES MAMEDE LEITE	40125	5	40128	8
1771710	LUIZ RICARDO LUCIO RIBEIRO DE LIMA	40121	1	40125	5
1771892	SIMONE MARIA DE LIMA	40122	2	40125	5
1771906	RENATA KALLIANE MENEZES ALVES	40133	3	40135	5
1771914	LARISE CARMELA DE FRANCA SILVA	40123	3	40125	5
1772023	LEONARDO TAVARES SANTOS SOUSA	40111	1	40115	5
1772040	ALEISE GUIMARAES CARVALHO	40143	3	40145	5
1772066	SIRIA HERMOGENIA BARRIOS MARINHO	40122	2	40125	5
1772074	ROGERIO DE ARAUJO OLIVEIRA	40113	3	40115	5
1772091	ELANE PEREIRA DE ALMEIDA	40123	3	40125	5
1772121	JOAO BATISTA MEIRELES DE MELO	40122	2	40127	7
1772155	MICHELI MOISINHO LEAL	40122	2	40125	5
1772163	SANZIO BARBOSA DE ARAUJO	40111	1	40115	5
1772287	MARIA TEREZA RODRIGUES DE SOUZA	40132	2	40135	5
1772295	DIEGO DE LIMA LISBOA	40132	2	40135	5
1772309	ANDREY JUANN RAMOS DA CRUZ	40122	2	40124	4
1772341	KATIA SURAMA FERNANDES PEREIRA BARBOSA	40121	1	40125	5
1772406	MAXWELL FERNANDES DANTAS	40123	3	40125	5
1772422	EGIDIO DIAS XAVIER	40123	3	40124	4
1772465	JOCENILTON CESARIO DA COSTA	40132	2	40135	5
1772490	CARMEM ROBERTA SANTOS COSTA CAVALCANTE	40125	5	40129	9
1772503	MARIA DO CARMO DA SILVA PEIXOTO	40132	2	40135	5
1772511	KYSSIA RAFAELA ALMEIDA PINTO DA SILVA	40143	3	40145	5
1772520	KATIA CIBELE FERNANDES DE SOUZA SILVA	40122	2	40125	5
1772538	FLAVIA MONIQUE SALES NOBREGA	40133	3	40135	5
1772562	JONAS AMARAL GOMES	40123	3	40125	5
1772571	JOSE BORGES DOS SANTOS	40123	3	40125	5
1772601	MAZUREYK NASCIMENTO ARAUJO	40122	2	40129	9
1772627	JOAO JUSTINO BARBOSA	40133	3	40135	5
1772651	DEBORA KAROLLYNE XAVIER SILVA	40133	3	40135	5
1772660	CRISTIANE AURELIANO DE SOUZA	40123	3	40125	5
1772783	MARIVANIA CAVALCANTI FERREIRA	40122	2	40125	5
1772856	GILBERT PATSAYEV MARREIRO MIRANDA	40131	1	40135	5
1772929	PATRICIA GURGEL DE CARVALHO	40122	2	40125	5
1772988	LUCIA CATARINA CORREIA DE ARAUJO	40123	3	40125	5
1772996	ALANNY PAULO RICARDO DE ALMEIDA	40143	3	40145	5
1773003	LILIANN ROSE PEREIRA DE FREITAS	40133	3	40135	5
1773038	ADRIANA DA CUNHA ARAUJO	40123	3	40125	5
1773046	EDUARDO OZORIO BEZERRA FILHO	40122	2	40125	5
1773054	LEANDRO DIOMERIO JOAO DOS SANTOS	40142	2	40145	5
1773071	JOSE LAELSON GOMES CRUZ	40135	5	40139	9
1773089	JANIELLY SOUZA DOS SANTOS	40133	3	40135	5
1773101	ANTONIO LINDONBERTO BATISTA DA SILVA	40133	3	40135	5
1773135	MARIA DA CONCEICAO FERREIRA DE PAULO	40123	3	40125	5
1773194	MAINARA DUARTE EULALIO	40133	3	40135	5
1773283	JOAO FREIRES DA SILVA FILHO	40124	4	40126	6
1773291	VERIDIANA MATIAS DA SILVA	40123	3	40125	5
1773321	TANCREDO ANTONIO SOUZA NEVES	40123	3	40125	5
1773399	IZABEL VASCONCELOS MORAES	40123	3	40125	5
1773429	DIOGO GONZAGA MONTE DA COSTA	40122	2	40125	5
1773488	TERESA LISIEUX DANTAS DE MEDEIROS	40122	2	40125	5
1773500	DANIELLE CAMPOS ANDRADE	40132	2	40135	5
1773518	ALINE CARLOS FURTADO SAMPAIO	40123	3	40125	5
1773526	ERICA FABRICIA CLEMENTINO DA SILVA GOMES	40123	3	40125	5
1773534	TERESA CRISTINA ALVES	40133	3	40136	6
1773542	GLENDA HILNARA MEIRA FELICIANO	40133	3	40135	5
1773569	ROBERTA DE LOURDES SILVA DOS SANTOS	40133	3	40135	5
1773607	JUCIANE NOBREGA LIMA	40132	2	40135	5
1773615	RICARDO DE BARROS ALEXANDRE	40112	2	40115	5
1773658	LUIZ GUSTAVO BIZERRA DE LIMA MORAIS	40123	3	40125	5
1773666	PATRICIA PEREIRA MATTOS	40133	3	40135	5
1773739	JOSIEL PEREIRA DA SILVA	40133	3	40135	5
1773747	ROMULO TIBERIO ANDRADE DE MOURA	40113	3	40115	5
1773801	POLLIANA DA SILVA CELESTE OLIVEIRA	40122	2	40125	5
1773810	ROBERIO CAVALCANTE DA FONSECA	40122	2	40125	5
1773917	JAYRO RICARDO LEITE GOMES	40121	1	40125	5
1773925	CARLOS ALBERTO DE SOUSA LIMA	40123	3	40125	5
1773968	ANA PAULA BEZERRA BRITO	40113	3	40115	5
1773976	AYANNE MAYELLE DA SILVA FERREIRA	40133	3	40135	5
1773992	ANTONIO DE PADUA BEZERRA LEITE	40123	3	40125	5
1774000	FABLENIA TATIANY DE FARIAS	40132	2	40135	5
1774018	FABIANNE VASCONCELOS DANTAS	40133	3	40135	5
1774069	JESSE DE MELLO SILVA	40143	3	40145	5
1774085	LEANDRO FERREIRA DOS SANTOS	40142	2	40146	6
1774093	CICERO MARINHO DE LACERDA	40123	3	40125	5
1774107	RENATO DE BOZZANO RODRIGUES	40133	3	40135	5
1774123	FARUK MARACAJA NAPY CHARARA	40133	3	40135	5
1774131	IVANDRO BATISTA DE QUEIROZ	40133	3	40134	4



1774140	JOSEFA LINETE FERREIRA DE LIMA	40122	2	40125	5
1774221	ERALDO ERONIDES MACIEL	40123	3	40125	5
1774247	GREICIANE PEREIRA MENDONCA FRAZAO	40133	3	40135	5
1774280	KAYO CESAR ARAUJO DA NOBREGA	40132	2	40135	5
1774310	MANOEL DE PONTES FERNANDES	40131	1	40135	5
1774328	GENAILSON FERNANDES DA COSTA	40133	3	40135	5
1774336	TAYSE DE SOUTO SILVA	40133	3	40135	5
1774344	ONALDO GOMES FALCAO	40133	3	40135	5
1774379	JEFESSON FRANCIARILLY FARIAS DE ANDRADE	40111	1	40115	5
1774395	NATALIA PRISCILA JERONIMO CAVALCANTI	40123	3	40125	5
1774417	MARIA LAUDILENE BATISTA GONCALVES	40124	4	40129	9
1774441	ARTHUR ANTUNES NEVES DA SILVA	40121	1	40125	5
1774522	REGINALDO BORGES BARBOSA	40123	3	40125	5
1774557	HARLANNE DOMENICA DE ALENCAR SILVA GODOI	40133	3	40135	5
1774603	JOSE ANTONIO DE SOUZA JUNIOR	40143	3	40145	5
1774638	JULIANA JANSSEN ALBUQUERQUE ROLIM	40133	3	40135	5
1774646	JOSE DE ANCHIETA AZEVEDO FILHO	40123	3	40125	5
1774662	JOSE BATISTA DE SOUZA NETO	40122	2	40125	5
1774719	WELTON SOUTO FONTES	40132	2	40135	5
1774751	ALESSANDRO BRUNO DE SOUSA DIAS	40133	3	40135	5
1774786	PEDRO HENRIQUE ALMEIDA OURIQUES	40123	3	40125	5
1774794	JOSE DE RIBAMAR BRINGEL FILHO	40123	3	40125	5
1774841	SHEILA SANDREANI BATISTA DE ALMEIDA	40126	6	40129	9
1774859	MARIA DO O RAMOS DE MOURA	40132	2	40134	4
1774913	ANA LUISA BARBOSA DE MELO	40132	2	40135	5
1775014	PALOMA DO NASCIMENTO OLIVEIRA	40142	2	40145	5
1775022	RENATO ELIAS PIRES DE SOUZA	40132	2	40135	5
1775065	ELISABETH EMILIA AUGUSTA DANTAS TOLKE	40143	3	40145	5
1775081	FABIO LUIZ NUNES DA SILVA	40123	3	40125	5
1775111	CLAUDIO DA COSTA BARROSO NETO	40132	2	40135	5
1775171	ARTHUR GONCALVES CAVALCANTI	40143	3	40145	5
1775294	JOSE PEDRO TAVARES DO NASCIMENTO	40133	3	40135	5
1775359	RONALDO FERREIRA DA SILVA	40122	2	40125	5
1775375	MARIA DO DESTERRO GUIMARAES BIZERRA SOARES	40122	2	40125	5
1775405	EDSON RANGEL DE FARIAS FILHO	40113	3	40115	5
1775430	GORETTI LUCILA CARNEIRO DA CUNHA	40133	3	40135	5
1775499	VALDSON DAVI MOURA SILVA	40134	4	40138	8
1775537	JAILTON SOARES VICENTE	40122	2	40125	5
1775545	HELDER PABLO JUSTINO DE LIMA	40123	3	40125	5
1775553	DANIEL BEZERRA NUNES	40122	2	40125	5
1775596	MELANIA BULCAO ALMEIDA	40123	3	40125	5
1775642	JESSANDRA NASCIMENTO DE OLIVEIRA	40123	3	40125	5
1775669	MAILSON ALVES FARIAS	40133	3	40135	5
1775715	JOAO PAULO DA SILVA	40122	2	40125	5
1775740	JANAILSON ROSA DE MORAIS	40133	3	40135	5
1775774	AUDEILDA SOARES DE OLIVEIRA	40123	3	40125	5
1775782	IZABELLY DUTRA FERNANDES	40133	3	40135	5
1775791	MARIA MADALENA LOPES FAUSTINO	40122	2	40124	4
1775847	GYSLAYNNE MARY DOS SANTOS HERMENE-GILDO RODRIG	40123	3	40125	5
1775855	ALBERTO FERREIRA DE OLIVEIRA	40132	2	40135	5
1775898	ALLAN MISSAEL HENRIQUES GONCALVES	40123	3	40125	5
1776002	FAUSTO GUSTAVO FARIAS	40132	2	40135	5
1776126	ANA CATARINA DE LIMA ROCHA	40133	3	40135	5
1776177	CAMILA SILVA LIMA	40113	3	40115	5
1776185	HELTON SEVERIANO DE MENEZES	40111	1	40115	5
1776266	POLIANA DE BRITO MORAIS	40122	2	40125	5
1776274	REBECA RANNIELI ALVES RIBEIRO	40133	3	40135	5
1776304	GERSIO FABIANO ALEIXO XAVIER	40112	2	40115	5
1776312	SILVANA OLIVEIRA ANDRE DA SILVA	40122	2	40125	5
1776321	GLEYCE SOUTO PONTES	40111	1	40115	5
1776363	ELANE CRISTINA DO AMARAL	40132	2	40135	5
1776371	TARCIANA MARIA CRUZ FERREIRA PIMENTEL	40122	2	40125	5
1776398	MONALISA CRISTINA SILVA MEDEIROS	40143	3	40145	5
1776444	SIDNEY CHIROL DA SILVA	40123	3	40125	5
1776487	REGINA KELLY DE ALMEIDA HONORIO GONCALVES	40123	3	40125	5
1776509	VICENTE MAXIM DA SILVA ARAUJO	40133	3	40135	5
1776622	FABRICIA RODRIGUES SOARES	40123	3	40125	5
1776631	JOSE HILTON SILVA DANTAS	40133	3	40135	5
1776649	HEIDIANNE DE ALMEIDA FEITOSA	40122	2	40125	5
1776673	JOELDA FERREIRA DE LIMA DOS SANTOS	40123	3	40125	5
1776720	ANDREZZA SOARES ESPINOLA DE AMORIM	40133	3	40135	5
1776754	MACIEL FONTES DE OLIVEIRA	40125	5	40128	8
1776771	GLAUBER SILVA VASCONCELOS	40123	3	40125	5
1776819	JESSICA DA SILVA BARRETO OLIVEIRA	40123	3	40125	5
1776886	SANDRA HELENA DOS SANTOS	40113	3	40115	5
1776908	EMERSON FITTIPALDI SUASSUNA DE OLIVEIRA	40132	2	40134	4

1776967	ANA CRISTIANE DE SOUSA	40123	3	40125	5
1776975	RICHARDSON KEPLER PESSOA PONTES	40123	3	40125	5
1776991	HUERTO ELEUTERIO PEREIRA DE LUNA	40142	2	40145	5
1777076	RICARDO MENESES DA SILVA	40122	2	40125	5
1777092	MIRELLY RENALLY DA SILVA AZEVEDO	40133	3	40135	5
1777106	ANTONIO FELIX DA SILVA NETO	40123	3	40125	5
1777122	LIDIANE CORDEIRO RAFAEL DE ARAUJO	40143	3	40145	5
1777149	ISMAEL ALVES GRANGEIRO	40123	3	40125	5
1777181	EWERTON BRUNO SILVA ARAUJO	40123	3	40125	5
1777190	SURAMA MICHELINE SILVA PEREIRA	40113	3	40115	5
1777203	KARLA RODRIGUES DE ALMEIDA	40132	2	40135	5
1777254	WAGNER ANTONIO COSTA DA SILVA	40122	2	40125	5
1777327	ALINE CAVALCANTE E SILVA	40133	3	40135	5
1777335	ZAIRA MOREIRA DOS SANTOS FAUSTINO	40111	1	40112	2
1777378	RICARDO JOSE DA SILVA	40123	3	40125	5
1777432	YOLANDA MARIA DA SILVA	40143	3	40145	5
1777521	ROBSON ALMEIDA RAMPCKE	40123	3	40125	5
1777548	CLEBER TOURINHO DE SANTANA	40132	2	40135	5
1777556	SAMARA APARECIDA VASCONCELOS LIMA	40123	3	40125	5
1777611	ANTONIO FERNANDO CORDEIRO GUEDES JUNIOR	40131	1	40135	5
1777629	MARCIO TAVARES LOURENCO	40133	3	40135	5
1777653	JOSAFÁ DE SA PEREIRA	40122	2	40125	5
1777734	ROMEU FERREIRA CASTRO	40112	2	40115	5
1777742	JESSICA CAMELO DE LIMA	40132	2	40135	5
1777815	FABIO SANTOS RIBEIRO	40112	2	40114	4
1777840	BRUNO RAFAEL DE ALBUQUERQUE GAUDENCIO	40143	3	40145	5
1777874	MARIA EDLUCIA FERNANDES MARQUES	40122	2	40125	5
1777947	CELIO JARDEL SILVA SOUZA	40112	2	40115	5
1777963	RAFAEL BRANCO DA SILVA	40123	3	40125	5
1777998	MATHEUS VINICIUS SILVA	40123	3	40125	5
1778005	GERMANA GUIMARAES GOMES TAKEDA	40133	3	40135	5
1778021	SERGIO PEREIRA DE ARAUJO	40133	3	40135	5
1778056	JOSE ISRAEL BEZERRA DA SILVA	40111	1	40115	5
1778102	MAURICEIA SOARES DE LIMA	40123	3	40125	5
1778111	DEIS MARIA LIMA CUNHA SILVA	40133	3	40135	5
1778129	ELISABETH PEREIRA ALVES AUGUSTO	40133	3	40135	5
1778196	MARILIA DE SOUZA SALES COELHO	40132	2	40135	5
1778200	CRISTINA DA CONCEICAO ALMEIDA SILVA	40122	2	40125	5
1778218	MARIA VANUZA SEVERIANO ROMA	40123	3	40125	5
1778251	KLEBER JORGE CANUTO	40132	2	40135	5
1778285	GIUSEPP CASSIMIRO DA SILVA	40123	3	40125	5
1778315	ANTONIO MARCOS DA SILVA ANDRADE	40123	3	40125	5
1778358	YLENE MICHELLINE DE ALMEIDA LINS DO VALE	40122	2	40125	5
1778366	KARINA MARIA BARBOSA DE LIMA MEDEIROS	40125	5	40129	9
1778374	DANUTA CAROLINA DAS NEVES CORREIA	40133	3	40135	5
1778382	VERONICA GONZAGA DE SOUSA	40112	2	40115	5
1778391	LUANNA VAZ AMARO FELIX	40143	3	40145	5
1778412	LINETE DA COSTA SILVA	40112	2	40115	5
1778421	ERIVANEIDE DANTAS DOS SANTOS GORGONIO	40123	3	40125	5
1778439	GLAYTSON DE MORAES SANTIAGO	40123	3	40125	5
1778455	BENIGNA ANDRADE DINIZ	40112	2	40114	4
1778471	LEONILSON GOMES MORAIS	40123	3	40125	5
1778528	ANDRE LUIZ ALMEIDA OURIQUES	40132	2	40135	5
1778536	FRANCISCO HELDER LINHARES DE SOUSA	40125	5	40128	8
1778544	ADJEFFERSON VIEIRA ALVES DA SILVA	40143	3	40145	5
1778552	WANDA PATRICIA DE SOUSA GAUDENCIO SANTOS	40133	3	40139	9
1778587	EVANIA CAMARA VILAR	40133	3	40135	5
1778617	TALIS DE OLIVEIRA SOUSA	40125	5	40128	8
1778625	ANDERSON ROBERTO SILVA DE FRANCA	40123	3	40125	5
1778633	RENEID EMANUELE SIMPLICIO DUDU	40133	3	40135	5
1778641	ELAINE CRISTINA DE SOUSA GOMES	40111	1	40115	5
1778668	ANTONIO DE PADUA DE MEDEIROS SANTOS	40112	2	40115	5
1778676	JESSICA DA NOBREGA LEITE MARQUES	40122	2	40125	5
1778749	JOSEFA GIRLANIA ALVES DE OLIVEIRA	40123	3	40125	5
1778773	IVANDRO DE OLIVEIRA PINTO	40133	3	40136	6
1778781	RAFAELA DAYNE RIBEIRO LUCENA	40123	3	40125	5
1778820	MARIA DAS NEVES DE SOUSA FARIAS	40126	6	40129	9
1778919	JOSE CLAUDIO DA SILVA TEODISTA	40133	3	40135	5
1778927	MARIA JOZELMA CABRAL DA SILVA MAROJA	40133	3	40135	5
1778935	REGIS SILVA PEREIRA	40123	3	40125	5
1778943	LUIZ ROSA DA SILVA FILHO	40133	3	40135	5
1778951	JONILDO VELOSO DE ANDRADE	40111	1	40115	5
1778960	LUCIO XAVIER PIMENTEL	40122	2	40125	5
1778978	GIOVANE NEVES DO NASCIMENTO	40123	3	40125	5
1778994	ANTONIO GERALDO LACERDA DA COSTA	40132	2	40135	5
1779028	KESIA ISABEL DA SILVA	40123	3	40125	5



1779079	FABIO LUCIO GOMES BARBOSA	40133	3	40135	5
1779095	ANA RACHEL DA SILVA CAVALCANTE	40133	3	40135	5
1779231	ISABELE APARECIDA GOMES PEREIRA MACEDO	40133	3	40135	5
1779249	AMELIA RAQUEL DE SOUSA SILVA	40123	3	40125	5
1779265	INGREDEY MENESES CAVALCANTI DE ALBUQUERQUE	40133	3	40135	5
1779303	LOURIVAL PASSOS DE MELO NETO	40122	2	40125	5
1779311	LEONIDAS SIQUEIRA DUARTE	40133	3	40135	5
1779362	ROBERTA ANDRADE FARIAS	40122	2	40125	5
1779389	JANIELLY DOS SANTOS LIMA	40123	3	40125	5
1779397	ELBISLANIO TIBURTINO LEITE	40123	3	40125	5
1779478	ELISA CRISTINA AMORIM FERREIRA	40133	3	40135	5
1779508	JOSE ARLISON PIRES ALVES	40114	4	40118	8
1779516	ANA MARIA CARNEIRO CAMPOS LACERDA	40122	2	40125	5
1779524	OTAVIO DE PAULA MENEZES NETO	40123	3	40126	6
1779559	ANNE MARRIE ALVES SILVEIRA MARINHO	40122	2	40125	5
1779567	ANTONIO CESAR MAGNUS CAVALCANTI SILVA	40112	2	40115	5
1779605	FRANCISCO KENNEDY FERREIRA CARTAXO	40122	2	40125	5
1779613	CRISTIANE KEILA DA SILVA	40121	1	40125	5
1779681	ROBERTA RODRIGUES PEREIRA DE OLIVEIRA	40113	3	40115	5
1779699	ANTONIO CARLOS SOUSA LIMEIRA	40125	5	40128	8
1779702	NAJARA SULA MANTAS ASSIS SANTOS	40123	3	40125	5
1779711	ZILDA CHRISTIANE SALES XAVIER	40122	2	40128	8
1779729	BEATRIZ DE ALBUQUERQUE COSTA	40123	3	40125	5
1779745	FRANCISCA ALVES DE SOUZA	40126	6	40129	9
1779761	MICHELA KELLY PEREIRA BEZERRA	40123	3	40125	5
1779770	SHIRLEY PESSOA DE MELO	40123	3	40126	6
1779796	JAILTON GOMES DA SILVA	40133	3	40135	5
1779800	SAMARA ARAUJO MELO	40123	3	40125	5
1779818	ANA CLAUDIA DE BRITO LIRA	40123	3	40125	5
1779842	GILDO SOARES DA SILVA	40122	2	40125	5
1779885	JOSE PRAXEDES DE OLIVEIRA NETO	40133	3	40135	5
1779893	JOSEMAR FERREIRA DE LIMA	40112	2	40115	5
1779907	ELIAS SOUTO DOS SANTOS	40122	2	40125	5
1779915	ANA LAURA FARIAS E SOUSA	40111	1	40115	5
1779923	EVERSON PEREIRA DE ANDRADE	40134	4	40136	6
1779931	CLODOALDO BRANDAO COSTA JUNIOR	40142	2	40145	5
1779958	JULIANA ARAUJO RODRIGUES	40111	1	40115	5
1780042	RAMONY SILVA PATRICIO	40123	3	40125	5
1780051	GERAILTON DE ANDRADE LACERDA LIRA	40123	3	40125	5
1780069	HELDER RODRIGUES MACEDO	40132	2	40135	5
1780085	WALTER FERREIRA CAVALCANTE	40112	2	40115	5
1780107	OZANA DA SILVA COSTA	40123	3	40125	5
1780131	CARLA ELIZABETH SANTOS DE ANDRADE	40122	2	40128	8
1780166	LUANA LEAL DE SOUZA	40123	3	40125	5
1780182	ADEILMA MACHADO DOS SANTOS	40132	2	40135	5
1780221	ANA CLAUDIA LIMA DE OLIVEIRA CUNHA	40133	3	40135	5
1780239	JOAO VICTOR MOURA DINIZ	40123	3	40125	5
1780271	RENAN PALMEIRA COSTA	40123	3	40125	5
1780280	ANDERSON DE LIMA DIAS	40123	3	40125	5
1780298	MERCIA MARIA DA SILVA	40111	1	40115	5
1780310	MARIA MARCIA FERREIRA FRANCISCO	40111	1	40115	5
1780344	MARCONI COELHO DOS SANTOS	40135	5	40138	8
1780352	JAIR RANIERY ALMEIDA RAMOS	40123	3	40125	5
1780361	BEETHOVEN NOBREGA DE AZEVEDO	40123	3	40125	5
1780379	MARIA JOSE DAVI GOMES	40123	3	40125	5
1780395	CLEBERSON VIEIRA DE ARAUJO	40133	3	40135	5
1780468	MARIA DO CARMO NASCIMENTO	40122	2	40125	5
1780506	JOAO PAULO VIDAL DOS SANTOS	40133	3	40135	5
1780522	FRANCILEUDO DE LIMA E SILVA	40122	2	40125	5
1780531	ANDERSON DE ARAUJO NASCIMENTO	40133	3	40135	5
1780565	MAX ALEXANDRE DA SILVA	40133	3	40135	5
1780590	JOSE EDJEANY TOMAS DA SILVA	40123	3	40125	5
1780603	GEANE ARAUJO DA SILVA	40123	3	40125	5
1780638	ROSA MARIA MARQUES SOARES	40133	3	40135	5
1780646	GABRIELA SANTANA DE OLIVEIRA	40133	3	40135	5
1780671	DANILO SUELTON DOS SANTOS MACHADO	40123	3	40125	5
1780727	RENALLY GONCALVES DA SILVA	40132	2	40135	5
1780751	NILMA DEISE MAXIMINO DE MELO	40123	3	40125	5
1780778	LAUDECY RODRIGUES DE ANDRADE ALVES	40111	1	40115	5
1780816	FRANCISCO DAS CHAGAS FERREIRA DE ARAUJO	40123	3	40125	5
1780824	IRANY SILVA DE SOUZA	40133	3	40135	5
1780832	KAMILA PEREIRA JUSTINO	40123	3	40125	5
1780859	NORMANDA PATRICIA RAFAEL DE SA ARAGAO	40124	4	40128	8
1780867	LJECSON SOUZA DOS SANTOS	40134	4	40136	6
1780875	MAXWELL RAMALHO	40123	3	40125	5
1780883	JOEPCION VENANCIO DA COSTA	40113	3	40115	5
1780921	PATRICIA DE FARIAS SOUSA MORAIS	40133	3	40135	5
1780930	JACKSON MIGUEL DOS SANTOS	40123	3	40125	5

1781014	ROMULO PROCOPIO GONDIM DOS SANTOS	40123	3	40125	5
1781031	ROGENIA MACIEL LINS MENDES	40133	3	40135	5
1781057	SAMARA LIMA PEREIRA	40113	3	40115	5
1781065	MANUELLA DA SILVA HENRIQUE PEREIRA	40123	3	40125	5
1781081	ALEX LUAN ANDRADE DA SILVA	40133	3	40135	5
1781103	JOAO BERNARDO DE FIGUEIREDO FILHO	40133	3	40135	5
1781154	SOCRATES TORRES CARNEIRO	40122	2	40125	5
1781171	SOCRATES JOSE VASCONCELOS MARTINS	40123	3	40125	5
1781197	OSCAR DE LIMA PINHEIRO NETO	40123	3	40125	5
1781201	LEONARDO GOMES FERNANDES	40133	3	40135	5
1781219	AECIO FLAVIO FERNANDES FILHO	40132	2	40135	5
1781227	JOSE DE SOUSA CAMPOS JUNIOR	40141	1	40145	5
1781243	CARLOS DANIEL ALENCAR DE ALCANTARA	40123	3	40125	5
1781308	EDEOSIMAR MARIA CAMPOS MOREIRA	40123	3	40125	5
1781324	JOSE PEREIRA CLAUDINO	40112	2	40115	5
1781332	ROBERLANDIA DA COSTA RODRIGUES	40123	3	40125	5
1781341	ANTONY DA SILVA FERREIRA	40113	3	40115	5
1781375	CRISTIANE DE ALBUQUERQUE ROCHA	40123	3	40125	5
1781448	IZAQUE GOMES DE SOUZA	40123	3	40125	5
1781456	LUCILENE BALBINO DA SILVA SOUZA	40112	2	40115	5
1781464	ELAINE CRISTINA JORGE DIAS	40131	1	40135	5
1781472	IAPUAN TAVARES DE OLIVEIRA	40113	3	40115	5
1781481	BENEDITO OLINTO DA SILVA	40133	3	40135	5
1781499	CLAUDETE GOMES DOS SANTOS	40133	3	40135	5
1781502	EMANOEL DEODATO DE MENDONCA	40133	3	40135	5
1781537	JULIANA ELIZABETH TEIXEIRA DO NASCIMENTO	40122	2	40124	4
1781553	LEONARDO RODRIGUES DE ARAUJO	40132	2	40134	4
1781570	ANIEDJA FRANCA DE LIMA	40122	2	40125	5
1781588	CLEDIANA DANTAS CALIXTO	40143	3	40145	5
1781626	SAMANTHA BRUNA SANTOS	40132	2	40135	5
1781634	GUSTAVO FORMIGA DE ALMEIDA AGUIAR	40113	3	40115	5
1781642	LUCIANA GOMES DA SILVA	40133	3	40135	5
1781693	SARAH LIRA BATISTA VIEIRA	40113	3	40115	5
1781707	ERICA OLIVEIRA DE ARAUJO	40112	2	40115	5
1781723	TIAGO JUSTINO TRIBUTINO	40111	1	40115	5
1781731	IVANIZE RODRIGUES DE CASTRO	40113	3	40115	5
1781766	ERASMO DE SOUSA NASCIMENTO	40112	2	40115	5
1781839	LINCON CESAR MEDEIROS DE SOUZA	40133	3	40135	5
1781847	SILVESTRE CORREIA DE CANTALICE FILHO	40113	3	40115	5
1781880	KEDMA TARCILA FARIAS MINERVINO FEITOSA	40123	3	40125	5
1781898	CARLA GEANE DA SILVA	40123	3	40125	5
1781901	SANDRA REGINA GONCALO DE CASTRO	40133	3	40135	5
1781928	RUI DA SILVA BARBOSA	40133	3	40135	5
1781944	CARLOS ALIPIO ARLINDO DANTAS	40131	1	40135	5
1781979	ADRIANO CESAR JERONIMO DA COSTA	40133	3	40135	5
1781987	JUDIVAN PEREIRA SOARES	40113	3	40115	5
1782029	MARIA LAURA DOS SANTOS SILVA	40132	2	40135	5
1782037	RODRIGO FERNANDES DE AZEVEDO	40123	3	40125	5
1782100	DANIELE FERREIRA RIBEIRO	40132	2	40135	5
1782118	AGDA FRANCO BARRETO	40131	1	40135	5
1782126	LUCIANO DA SILVA SANTOS	40112	2	40117	7
1782134	KEDYANE FERREIRA DE LUCENA	40123	3	40125	5
1782142	DORGIVAL COSTA DA SILVA	40123	3	40125	5
1782151	ARNILSON CAVALCANTE MONTENEGRO JUNIOR	40123	3	40125	5
1782169	GEORGIA MARCELA ALVES PINHEIRO	40123	3	40125	5
1782177	VANUBIA PONTES DOS SANTOS	40132	2	40135	5
1782193	JANAINA DE ARAUJO SILVA	40122	2	40125	5
1782231	JOHN DE OLIVEIRA MAGALHAES	40133	3	40135	5
1782240	JOSE FLAVIO PORTELA SOARES	40133	3	40135	5
1782291	JOSE EDVAN DE LIRA	40123	3	40125	5
1782304	JULIANA BARROS DE OLIVEIRA	40141	1	40145	5
1782312	FABIOLA STELLA MARIS DE LEMOS FURTADO LEITE	40132	2	40135	5
1782347	FRANCISCO PAULO FRANCELINO	40123	3	40125	5
1782355	ALINE VIEIRA TAVARES	40123	3	40125	5
1782363	JOELMA FIGUEIREDO SOUSA RODRIGUES	40124	4	40129	9
1782371	CRISALDA MARIA ROBERTO	40127	7	40129	9
1782452	JESUS ROBSON SILVA JERONIMO LEITE	40122	2	40125	5
1782461	CRISTIANO DE SOUSA FRANCA	40121	1	40125	5
1782487	JOSE WELLINGTON FARIAS DA SILVA	40133	3	40135	5
1782509	JACINEIDE VIRGINIA BORGES OLIVEIRA DA SILVA S	40133	3	40135	5
1782533	JOSE TIAGO MARINHO PEREIRA	40133	3	40135	5
1782584	JOSE FERNANDO DE MELO	40133	3	40135	5
1782592	PRISCILA DA SILVA SANTOS	40133	3	40135	5
1782606	ANA PAULA SILVA LIMA	40123	3	40125	5
1782622	WANDEYLDNA BARBOZA VIEGAS	40132	2	40135	5



1782657	FRANCISCO DE ASSIS DO NASCIMENTO SILVA JUNIOR	40112	2	40115	5
1782665	GILVANETE FERNANDES DE OLIVEIRA	40122	2	40125	5
1782681	RENATA HENRIQUES MESQUITA	40123	3	40125	5
1782703	EDUARDO SOUZA DA SILVA	40133	3	40135	5
1782711	UELTON DE SOUSA PORFIRIO	40123	3	40125	5
1782746	FRANCISCA BRASILINA DE OLIVEIRA NETA	40133	3	40135	5
1782754	RODRIGO BALDOW DE SOUZA	40143	3	40145	5
1782762	PEDRO RAUL OLIVEIRA NUNES FERREIRA	40123	3	40125	5
1782771	RILDO CARIRI GONCALO	40133	3	40135	5
1782860	THALIS DE VASCONCELOS PONTES	40123	3	40125	5
1782886	FILIFE MENDES HENRIQUE	40133	3	40135	5
1782894	DANIEL ROBSON GOMES DE MACEDO	40132	2	40135	5
1782924	EDNA PEREIRA DOMINGOS	40132	2	40135	5
1782967	JUCILEIDE JULIANA DOS SANTOS	40122	2	40125	5
1782983	RONELES DE SANTANA SILVA	40143	3	40145	5
1783017	LUCIANA MARIA MOURA RODRIGUES	40133	3	40135	5
1783068	CHRISTIANO SITONIO RUMAO	40111	1	40115	5
1783076	VERA LUCIA OLIVEIRA CARDOSO GALDINO	40131	1	40135	5
1783106	LARISSA BIZERRIL DA SILVA	40122	2	40125	5
1783114	STEFAN FELIX DOS SANTOS SILVA	40113	3	40115	5
1783131	ERICA NOEMIA SOUZA DE ALBUQUERQUE	40123	3	40125	5
1783149	WELLINGTON ALVES CAVALCANTI JUNIOR	40132	2	40135	5
1783173	ERIKA MARIA DE MELO LUCENA	40133	3	40135	5
1783246	MARIA CELMA ALVES FERREIRA	40123	3	40125	5
1783297	NERIVAN DE OLIVEIRA COSTA	40126	6	40129	9
1783327	THARCION MICHEL CASTRO LUCENA	40122	2	40125	5
1783335	WELLINGTON BARBOSA DE OLIVEIRA	40113	3	40115	5
1783408	ACRISIO LIMA SOUSA	40123	3	40125	5
1783416	POLLYANNA FREIRE DA SILVA	40132	2	40135	5
1783432	EMMELINE MILENE FIRMINO DE LIMA	40123	3	40125	5
1783441	JOSE ALISON PEREIRA DE SOUSA	40123	3	40125	5
1783459	CLAUDIA FERNANDA COSTA ESTEVAM	40133	3	40135	5
1783467	SEVERINO TIAGO DA SILVA	40122	2	40125	5
1783475	IRIVAN ALVES RODRIGUES	40133	3	40135	5
1783513	GRACILENE BARROS DE OLIVEIRA	40133	3	40135	5
1783530	LINDALVA GOUVEIA NASCIMENTO	40143	3	40145	5
1783572	RAMMON RODRIGUES DA NOBREGA	40123	3	40125	5
1783602	MARCIO PEREIRA BEZERRA	40132	2	40135	5
1783611	WANNES FERREIRA PARNAIBA	40111	1	40115	5
1783629	RAQUEL MARIA SOARES RODRIGUES	40132	2	40135	5
1783645	UBIRACY GADELHA GABRIEL	40123	3	40125	5
1783653	FABIANA FAUSTO LIMA SILVA	40123	3	40125	5
1783670	MARILIA DALVA TEIXEIRA DE LIMA	40142	2	40145	5
1783696	LUCENILDO VASCONCELOS ARAUJO	40123	3	40125	5
1783700	CLAUMY GONCALVES GOUVEIA	40122	2	40125	5
1783718	AGELISE PORTO TEIXEIRA	40122	2	40125	5
1783742	LAFAIETE SILVA FRANCISCO	40133	3	40135	5
1783769	EDJANE DE LUCENA FARIAS	40122	2	40125	5
1783815	PATRICIA FABIANA NASCIMENTO DE OLIVEIRA	40133	3	40135	5
1783874	SALVINO IZIDRO DE ARAUJO SEGUNDO	40133	3	40135	5
1783882	LEANDRO ARRILTON DE MEDEIROS	40132	2	40135	5
1783891	EVANDUIR PEREIRA DA SILVA JUNIOR	40133	3	40135	5
1783904	CARLOS MARCELO SILVA	40123	3	40125	5
1783921	MICHELY CASSIA DE AZEVEDO MARQUES	40132	2	40135	5
1783947	MARIA JACY CAJU DO EGITO	40144	4	40146	6
1783955	MARCIA RAMOS DA SILVA AMARAL	40123	3	40125	5
1783963	DIEGO CAMBOIM DA SILVA	40122	2	40125	5
1783998	KIARA CRISTINA DE MACEDO SILVA	40121	1	40124	4
1784005	AMILTON DE MELO LEITAO	40113	3	40115	5
1784021	BRUNA QUEIROZ DA SILVA	40142	2	40145	5
1784056	POLIANE KARENINE BATISTA	40143	3	40145	5
1784064	SERGIO GOMES SILVEIRA SOBRINHO	40133	3	40135	5
1784072	SOLANGE DE ARAUJO CAVALCANTE	40113	3	40115	5
1784081	RONIELLE CARNEIRO CLAUDIO	40123	3	40125	5
1784102	ITALA RAQUEL FERREIRA MARINHO PIRES	40113	3	40115	5
1784111	CLAUDIO REINKE	40122	2	40125	5
1784129	IRINEU BARBOSA DA SILVA NETO	40133	3	40136	6
1784137	BIANCA NOBREGA MEIRELES	40111	1	40115	5
1784188	SHIRLEY GALDINO DE SOUZA	40113	3	40115	5
1784218	WELITA GOMES DE ALMEIDA	40132	2	40135	5
1784226	ANDRE JOSE PAIVA DE VASCONCELOS	40122	2	40125	5
1784242	RAYSSA WADJA SILVEIRA DA CUNHA	40122	2	40125	5
1784251	JOSE DE ARIMATEIA OLIVEIRA	40112	2	40115	5
1784277	KEULIANE CAVALCANTE DE MORAIS	40113	3	40115	5
1784307	WAGNER ACCIOLY DE LUCENA	40123	3	40125	5
1784315	ANTONIO CLARINDO DA SILVA NETO	40123	3	40125	5
1784323	SIMONE ARAUJO FREIRE	40122	2	40125	5
1784340	FLAVIO GERONIMO DA SILVA	40111	1	40115	5
1784358	CLAUDIA SOUSA ANDRADE	40122	2	40125	5

1784366	KATIA MICHELE DA SILVA FERREIRA	40122	2	40125	5
1784374	CARLOS ALBERTO GARCIA DE OLIVEIRA	40123	3	40125	5
1784391	EDUARDO ISIDORO DOS SANTOS	40133	3	40135	5
1784412	DESIDERIA DANTAS LOPES SILVA	40123	3	40125	5
1784421	ROSANGELA DA SILVA LIRA	40113	3	40115	5
1784439	EDILBERLANE DINIZ ABRANTES FERREIRA	40123	3	40125	5
1784447	LAIS SANTOS CASTRO FIGUEIREDO	40132	2	40135	5
1784471	EDILEUZA GRIGORIO BARBOSA SILVA	40123	3	40125	5
1784480	ALIAMARA KELLY DE MORAIS MELO SILVA	40123	3	40125	5
1784498	ERICKA ARAUJO SANTOS	40123	3	40125	5
1784510	MAGUINEIDE TAVARES SILVA DE ASSIS	40123	3	40125	5
1784536	VALDETH GONCALVES RAMOS	40122	2	40125	5
1784561	KATIA MACHADO PEREIRA BONIFACIO	40123	3	40125	5
1784595	MARTA DANIELY BARROS	40122	2	40125	5
1784609	ARLENE BELARMINO DA SILVA	40122	2	40125	5
1784625	IVAN GOMES ROSADO	40122	2	40125	5
1784641	HEBERTY VIEIRA DE ARAUJO DANTAS	40142	2	40145	5
1784650	LUIZ DE MEDEIROS ALVES	40122	2	40127	7
1784668	ANDREIA FERNANDES DO NASCIMENTO	40113	3	40115	5
1784692	FABIA VANESSA FERNANDES DA SILVA ATAIDE	40122	2	40125	5
1784714	JUCINEIDE VILAR DE MELO	40133	3	40135	5
1784722	ANA VALESCA DE LUCENA DIAS	40123	3	40125	5
1784757	JOSIMAR VIEIRA DA SILVA	40125	5	40129	9
1784765	DOUGLAS FABIANO BARROS DE AMORIM	40123	3	40125	5
1784773	GILMARKS GOMES MEIRA	40122	2	40125	5
1784781	JOSENILDO MARQUES DA SILVA	40143	3	40145	5
1784854	JACKSON BEZERRA FERREIRA	40123	3	40125	5
1784862	DANIELA VIEIRA DOS ANJOS SENA	40142	2	40145	5
1784871	SILVANEIDE DE LIMA PEREIRA FIRMO	40123	3	40125	5
1784927	ALESSANDRA FERNANDES NOBREGA	40132	2	40135	5
1784951	CLEMILDA MARIA DA SILVA LIMEIRA	40123	3	40125	5
1784960	CARLOS ALBERTO FERREIRA DOS SANTOS	40113	3	40115	5
1784978	OLDINEIA BATISTA DE SOUZA CALIXTO	40133	3	40135	5
1784986	AURICELIO OLIVEIRA DE ALMEIDA	40133	3	40135	5
1784994	RONALDO SUDERIO DA SILVA	40125	5	40129	9
1785010	TELMA VIEIRA DE SOUSA	40123	3	40125	5
1785028	JOSE ROBERTO LEONCIO DA SILVA	40122	2	40125	5
1785061	MIKAEL MARTINS GOMES DE ARAUJO	40123	3	40125	5
1785079	YURI GIVAGO HENRIQUE GOMES	40122	2	40125	5
1785087	AFRA GERMINIANO DE ALBUQUERQUE	40123	3	40125	5
1785133	GERUZA BENTO QUIRINO HERCULANO	40123	3	40125	5
1785141	ALEX SANDRO ALVES DE SOUSA	40112	2	40115	5
1785150	PATRICIA FORMIGA DE FIGUEIREDO	40111	1	40115	5
1785176	JANDECK BARBOSA DA SILVA JUNIOR	40123	3	40125	5
1785214	MEIRYLANE LOPES DA SILVA	40132	2	40135	5
1785231	SILVANIA PEREIRA DE ARAUJO	40123	3	40125	5
1785249	TIBERIO MENDONCA DE LIMA	40123	3	40125	5
1785257	MARIA WERUSKA PEREIRA DE OLIVEIRA	40141	1	40146	6
1785273	JOSE CARLOS SILVA JUNIOR	40132	2	40135	5
1785338	ZULEIDE PEREIRA DOS SANTOS PINTO	40111	1	40115	5
1785354	GUSTAVO ALEXANDRE FERREIRA DA SILVA	40133	3	40135	5
1785371	ALEXANDRE RODRIGUES JO	40112	2	40115	5
1785389	DANUZYELLY MONTEIRO BARBOSA TRAJANO	40122	2	40125	5
1785401	PETRA RAMALHO SOUTO	40142	2	40145	5
1785419	UBIRATAN LUIZ SANTOS DO NASCIMENTO	40132	2	40135	5
1785427	PABLO FERNANDO JERONIMO DE SOUZA RODRIGUES	40123	3	40125	5
1785443	JOSEFRAN FERREIRA LIMA	40133	3	40135	5
1785451	JOSE DE LIMA	40127	7	40129	9
1785478	GILVAN FERREIRA LEITE	40132	2	40135	5
1785486	EMERSON NICKSON DOS SANTOS SILVA	40111	1	40115	5
1785494	LUIZ DA SILVA BASTOS NETO	40123	3	40125	5
1785532	BRAWOWISKY BEZERRA DA SILVA	40123	3	40125	5
1785541	EDER BARBOSA DE MELO	40111	1	40115	5
1785559	ERIK VIANA CARLOS RODRIGUES	40133	3	40135	5
1785567	FRANCISCO DE ASSIS RODRIGUES DA SILVA	40123	3	40125	5
1785583	JOSE JUSTINO JUNIOR	40123	3	40125	5
1785621	GILVANDO RODRIGUES CHAVES	40123	3	40125	5
1785648	ROBSON RUBENILSON DOS SANTOS FERREIRA	40132	2	40134	4
1785702	DEBORA ALVARENGA DUARTE	40111	1	40114	4
1785711	ALANY MELO PEREIRA LEITE	40123	3	40125	5
1785745	DELANO MARCUS COUTINHO GONDIM JUNIOR	40111	1	40113	3
1785761	ALONSO ALMEIDA	40123	3	40125	5
1785796	ANTONIA MARIA DA SILVA	40122	2	40125	5
1785818	IVOMAR EUFRASIO NUNES PEREIRA	40111	1	40115	5
1785834	ELIZETE SANTOS SILVA	40123	3	40125	5
1785869	DILANE FERREIRA RAMOS	40112	2	40115	5
1785885	AGNALDO FERREIRA DA SILVA	40122	2	40125	5
1785907	ALEXLEIDE SANTANA DINIZ SOARES	40132	2	40135	5
1785915	CARLA DAYANNE FREIRE GOMES	40112	2	40115	5



1785923	ARLINDO CABOCLO DA SILVA	40122	2	40126	6
1785940	MARIA IOLANDA PEDROSA	40133	3	40135	5
1785966	VERLUCIA AMANDA MACHADO DE FREITAS	40131	1	40135	5
1785974	DENILSON DUARTE DE CARVALHO	40112	2	40115	5
1785991	JOSE MARK RICARTE GUERRA	40123	3	40125	5
1786008	MARCIO VALERIO LINS DE ALBUQUERQUE	40133	3	40135	5
1786016	LARISSA CRISTINA VIANA LOPES	40142	2	40144	4
1786041	FABIO DIAS BEZERRA	40123	3	40125	5
1786083	RANIERE DE ARAUJO MARQUES	40142	2	40145	5
1786105	RIVALDO JUNIOR MENEZES DE FREITAS	40121	1	40125	5
1786156	DENNY DAVIDSON DE ALMEIDA SILVA	40132	2	40135	5
1786164	DARIO GERMANO LEITE FECHINE	40123	3	40125	5
1786202	ALMIR DE SOUZA LIMA	40111	1	40115	5
1786211	JOSE IVAN GOMES LIMA	40123	3	40125	5
1786237	MARIA TICIANA GONZAGA DE SOUZA COSTA	40111	1	40115	5
1786245	LUCIOLO PEREIRA DA COSTA	40123	3	40125	5
1786261	RAFAEL COPPI BORGES	40133	3	40135	5
1786300	THAYS ALLYNE FIGUEIREDO BRITO DA SILVA	40123	3	40125	5
1786318	GERALDO SIQUEIRA FERREIRA FILHO	40123	3	40125	5
1786326	ROSIANO RODRIGUES DA SILVA	40113	3	40115	5
1786342	ELCIVAN RAMALHO DE FIGUEIREDO	40123	3	40125	5
1786369	JOSE WILLIAMES DOS SANTOS SILVA	40133	3	40135	5
1786377	RAFAEL FARIAS DE OLIVEIRA	40143	3	40145	5
1786385	ERICKA SEVERIANO SOARES DE LIMA NUNES	40123	3	40125	5
1786407	OSVALDO SANTOS FALCAO	40133	3	40135	5
1786415	ROMARIO AMORIM CAVALCANTE LIMA	40123	3	40125	5
1786474	DANIEL MEDEIROS SANT ANNA	40123	3	40125	5
1786512	PAULO CELIO RAMOS SOARES	40123	3	40126	6
1786563	KATIA FERNANDES DA ROCHA	40122	2	40125	5
1786601	ISNARA MENDES LINS	40133	3	40135	5
1786628	JACILEIDE SOUSA FARIAS	40132	2	40135	5
1786709	MARIA SOLIDADE DA SILVA NETA	40122	2	40125	5
1786750	ARNALDO CEZAR BORGES SOBRINHO	40122	2	40125	5
1786776	MARIA DAS GRACAS ARAUJO COURA	40122	2	40125	5
1786814	SANDRA CABRAL LOPES	40133	3	40134	4
1786865	BARBARA KELLEN ALMEIDA DE SENA DORNELAS	40122	2	40125	5
1786873	JOAO BATISTA DE LIMA	40126	6	40129	9
1786903	PAULO ROBERTO DE SOUZA	40122	2	40125	5
1786920	LINDIVANIA ALVES DE LIMA LIRA DOS SANTOS	40123	3	40125	5
1786954	CRISOLOGO VIEIRA DE SOUZA	40132	2	40135	5
1786989	LILLANE ALVES CHAGAS	40143	3	40145	5
1786997	FRANCISCO GUIMARAES DE ASSIS	40133	3	40135	5
1787004	IRAQUITAN ERNESTO DE ANDRADE	40113	3	40115	5
1787021	SUZY SILVA DE ARAUJO	40132	2	40135	5
1787047	LUCIANO MEDEIROS DE SOUZA	40142	2	40145	5
1787063	MARIA YSLANIA DE ARAUJO	40133	3	40135	5
1787071	OLIVANIO DANTAS REMIGIO	40111	1	40112	2
1787080	LUIS CARLOS BIZERRA DE BRITO	40113	3	40115	5
1787128	JOSE EZEQUIEL BARBOSA LOPES	40111	1	40115	5
1787136	NINFA PEREIRA DUARTE	40125	5	40129	9
1787144	ADEMAR FREIRE DA SILVA JUNIOR	40133	3	40135	5
1787152	SHALON CORREIA BARBOSA	40123	3	40125	5
1787195	NATALIA DO VALE	40133	3	40135	5
1787217	STEFANNYA SILVEIRA DE MACEDO	40133	3	40135	5
1787233	JOSE VIEIRA DAMASCENO FILHO	40116	6	40119	9
1787241	MARCELO MOCILKA	40133	3	40135	5
1787250	EDNALDO GOMES CAVALCANTE JUNIOR	40113	3	40115	5
1787276	LEANDRO CALIXTO HENRIQUES	40121	1	40125	5
1787284	MARIA DA GUIA PEREIRA	40132	2	40135	5
1787292	THIAGO ANDRE MONTEIRO	40111	1	40115	5
1787306	MARCIO MACEDO MOREIRA	40133	3	40135	5
1787322	JOAO CARLOS MARQUES XAVIER	40123	3	40125	5
1787331	JOSIANO WLYSSES BATISTA	40123	3	40125	5
1787365	LAUDENIRA MARILIA DE SOUSA TRAJANO	40124	4	40127	7
1787381	MARCIENE DANTAS MOREIRA NOBREGA	40143	3	40145	5
1787390	MICHELL ROSSINI DE BARROS MAIA	40112	2	40115	5
1787411	LADISONIA RODRIGUES DE SOUZA	40123	3	40125	5
1787446	JAIRO RIBEIRO DE LIMA	40133	3	40135	5
1787471	FABIANO JOSE DE CASTRO	40133	3	40135	5
1787489	CASSIO NUNES DOS ANJOS	40132	2	40135	5
1787497	ANDREA MARIA LEITE PEREIRA	40122	2	40125	5
1787543	HELTON CHARLLYS BATISTA CARDOSO	40131	1	40135	5
1787551	ALEXANDRE MONTEIRO SAMPAIO	40123	3	40125	5
1787560	ANA ALFRIDA NASCIMENTO ROCHA DE ARAUJO	40112	2	40115	5
1787578	CLAUDIO PAZ DA SILVA	40133	3	40135	5
1787624	DANIELLE DOS SANTOS MENDES COPPI	40133	3	40135	5
1787632	JOSENILDA ALVES DA SILVA	40111	1	40115	5
1787659	ANDRE SOARES ELEUTERIO	40122	2	40125	5

1787675	ANDERSON ALVES DE LIMA	40142	2	40145	5
1787683	GERLUCIO MEDEIROS DE ARAUJO	40133	3	40135	5
1787705	MARIA APARECIDA OLIVEIRA LIMA	40123	3	40125	5
1787713	ADILMA LAURENTINO DE LIMA MARQUES	40133	3	40135	5
1787730	HALLAN EMANNUEL GRIGORIO DA SILVA	40132	2	40135	5
1787756	MARIA GONCALVES SANTOS	40121	1	40128	8
1787764	LUCIANO FERREIRA SAVALCANTI	40123	3	40125	5
1787781	ROSECLAIRE DE ALCANTARA E SOUZA BANDEIRA	40123	3	40125	5
1787802	JOSE ELIAS DA SILVA	40132	2	40135	5
1787829	ALAN LEITE MOREIRA	40133	3	40135	5
1787837	ERIKA ROSSANA PASSOS DE OLIVEIRA LIMA	40133	3	40135	5
1787853	JOSE EDNALDO DA SILVA	40122	2	40125	5
1787888	CRISTIANE COITINHO DE SOUSA	40132	2	40135	5
1787896	SAMUEL FRANCISCO PEREIRA DE OLIVEIRA	40123	3	40125	5
1787900	TERCIO DAS NEVES ALMEIDA	40133	3	40135	5
1787934	TENNER LISIAS GONDIM DIAS	40123	3	40125	5
1787942	MARTA TAMIRES DE FARIAS DOURADO	40122	2	40125	5
1787977	MARCOS WILLIAM DE BARROS E MELO	40111	1	40115	5
1788001	JEBSON FABIO PINTO E SILVA	40122	2	40125	5
1788043	CIBELE DANTAS MACEDO	40133	3	40135	5
1788051	JOSE RONALDO DE BARROS FIGUEIREDO	40123	3	40125	5
1788060	MARIA RITA ARAUJO DOS SANTOS QUEIROZ	40131	1	40135	5
1788124	MARCELA ALVES DA SILVA	40133	3	40135	5
1788159	ROBERTA DE SOUTO LIMA ARAUJO RAMOS	40123	3	40125	5
1788183	ELTON NATANIEL ARARUNA LEITE	40122	2	40125	5
1788191	FRANCISCO PEREIRA DE ANDRADE	40133	3	40135	5
1788205	RAPHAEL HENRIQUE ROMA CORREIA	40133	3	40135	5
1788221	ANGELICA MARIA DO SOCORRO DE ALBUQUERQUE SANT	40123	3	40125	5
1788281	ANTONIO MARCOS DE OLIVEIRA MORAIS	40111	1	40115	5
1788299	YSYS NATALIA CESAR CABRAL	40123	3	40125	5
1788337	ELAINE RIBEIRO DE MORAES	40121	1	40125	5
1788345	MOISES MARIANO DE BRITO RIBEIRO	40123	3	40125	5
1788361	PAULO JOSE DE ALMEIDA MELO	40123	3	40125	5
1788388	DARILIA MARIA COSTA OLIVEIRA FENIX	40122	2	40125	5
1788396	EZEQUIEL SOSTENES BEZERRA FARIAS	40132	2	40135	5
1788400	JESSICA KELLY SOUSA FERREIRA	40132	2	40135	5
1788426	ARTUR SERGIO CAVALCANTE	40122	2	40125	5
1788434	JANE DE ARAUJO CARDOSO	40111	1	40115	5
1788442	NESTOR PINTO DE FIGUEIREDO JUNIOR	40143	3	40145	5
1788451	SEVERINO ANTONIO DA SILVA JUNIOR	40122	2	40125	5
1788469	DANILO WAGNER DE SOUZA GOMES GALDINO	40133	3	40135	5
1788477	DAMIANA KARLA TORRES DINIZ	40123	3	40125	5
1788531	SANDRA REGINA CHAVES	40112	2	40115	5
1788540	ABRAAO DIEGO GOMES GONZAGA	40111	1	40115	5
1788566	ALISSON SANTOS DE FARIAS	40113	3	40115	5
1788582	CLAUDEMIR CRUZ DA SILVA	40123	3	40125	5
1788604	JOSE EVERALDO DOS SANTOS NETO	40123	3	40125	5
1788621	FABIO JUNIOR MOTA DOS SANTOS	40133	3	40135	5
1788639	GERMANA CORREIA DE OLIVEIRA	40132	2	40135	5
1788655	DANIEL RAMOS CORDEIRO DOS SANTOS	40122	2	40125	5
1788663	JOSEILTON AMARAL DE OLIVEIRA	40123	3	40125	5
1788671	EDSON FERNANDO DA COSTA PAULA	40121	1	40125	5
1788680	RENATA CLAUDIA CLAUDIANO DE FARIAS DE ALMEIDA	40122	2	40125	5
1788698	JARLEYDE ANDRESSA SANTOS SALES DE OLIVEIRA	40123	3	40125	5
1788736	ISRAEL DE FRANCA MONTEIRO	40132	2	40134	4
1788752	BELMONT AMARAI RIBEIRO SOUSA	40122	2	40125	5
1788779	CAROLINA ARAUJO RODRIGUES TAVARES	40123	3	40125	5
1788787	JOALDO BEZERRA DE MELO	40132	2	40135	5
1788817	DRAILTON CHARLES BATISTA GUEDES	40113	3	40115	5
1788825	ERALDO ADELINO DA SILVA	40127	7	40129	9
1788850	LEANDRO GONCALVES MORAES	40132	2	40135	5
1788884	RAMON FRANKLIN PEREIRA DOS SANTOS	40112	2	40115	5
1788892	NADIANE CHAVES PEREIRA DE HOLANDA	40132	2	40135	5
1788906	FRANCISCA REJANE SILVA CUNEGUNDES PEREIRA	40132	2	40135	5
1788914	DANIELE FERREIRA XAVIER DE LIMA PONTES	40123	3	40125	5
1788922	MARIA CECILIA DA SILVA SOARES FERREIRA	40124	4	40128	8
1788931	MARCIA MARIA SILVA DE LIMA	40122	2	40125	5
1788957	PAULO CORREIA CHAVES	40111	1	40115	5
1788973	JOAO BATISTA REGIS DA SILVA	40123	3	40125	5
1788981	LAYS LILIANE DA SILVA ARAUJO FONSECA	40133	3	40135	5
1789015	MARIANA DE BRITO BATISTA PEREIRA	40142	2	40145	5
1789023	SANDRO GOMES DA CUNHA	40116	6	40119	9
1789074	RUTH ELLEN RODRIGUES DUTRA	40123	3	40125	5
1789091	FABIANO DE LIMA OLIVEIRA	40122	2	40125	5



1789147	ANDREA BERNARDES DE LIMA	40131	1	40135	5
1789171	JOANA DARCI MELO DA SILVA	40123	3	40125	5
1789201	EDINALDO CORDEIRO PINTO JUNIOR	40121	1	40125	5
1789228	JOSE RENATO SOUZA PAULINO	40111	1	40115	5
1789252	CLENIO DA SILVA SANTOS	40123	3	40125	5
1789261	LILIQUECI MARTINS COSTA	40113	3	40115	5
1789279	ANDERSON MOREIRA SA	40133	3	40135	5
1789295	SIDNEY MOREIRA DA COSTA	40133	3	40135	5
1789309	JOSENILTON BENIGNO DE LIMA	40122	2	40125	5
1789325	MANOEL MESSIAS BELISARIO NETO	40132	2	40135	5
1789341	ELISANGELA SOARES DE OLIVEIRA	40123	3	40124	4
1789350	FABIO BATISTA DE OLIVEIRA	40123	3	40125	5
1789376	JOANA PAULA COSTA CARDOSO E ANDRADE	40133	3	40135	5
1789384	HALISSON SEABRA CARDOSO	40131	1	40135	5
1789414	ANDERLANE FERNANDES DE LIMA	40132	2	40135	5
1789422	VANIELLE CANDIDO BARBOSA	40111	1	40115	5
1789431	MAYLSON JUSSIAN BEZERRA DANTAS	40123	3	40125	5
1789449	IVANA CORDEIRO DE MOURA FIGUEIREDO	40133	3	40135	5
1789473	CARLOS JOSE DA SILVA PINTO	40122	2	40125	5
1789520	VALIOMAR IMPERIANO GOMES	40122	2	40125	5
1789546	ISADORA ARAUJO FERNANDES	40123	3	40125	5
1789554	MIEBT OLIVEIRA DE ARAUJO	40123	3	40125	5
1789562	STEFFANIA TOMAZ DA SILVA CAVALCANTE	40123	3	40126	6
1789589	CRISTIANE RAPOSO SOUSA ARAUJO	40133	3	40135	5
1789597	LUIZ EDUARDO DOS SANTOS	40123	3	40125	5
1789601	PAULO SABINO DA SILVA FILHO	40123	3	40125	5
1789619	EDVALDO BASILIO CARNEIRO	40123	3	40125	5
1789627	LIVIA SORAIA GOMES SILVA LIMA SOUZA	40122	2	40125	5
1789635	TIAGO ALVES DE BRITO	40132	2	40135	5
1789643	ROSANGELA DE MEDEIROS GOMES	40113	3	40115	5
1789678	EDUARDO NUNES BARBOSA	40113	3	40115	5
1789732	EDMAYLSONN JOIA LEANDRO	40133	3	40135	5
1789791	ORTIS ALMEIDA SOUSA	40123	3	40125	5
1789805	ALAN VITAL DA SILVA DIAS	40113	3	40115	5
1789821	ANGELICA BRASILEIRO LUCENA	40122	2	40125	5
1789848	GERALDO SALES DE VASCONCELOS	40113	3	40115	5
1789856	LUANA MARGARIDA RAMOS DE OLIVEIRA	40113	3	40115	5
1789864	FRANCINALDO FLORENCIO DO NASCIMENTO	40143	3	40145	5
1789872	ERALDO AMORIM	40122	2	40125	5
1789902	GLAUDIA MARTINS BALBINO DA SILVA	40132	2	40135	5
1789911	MARCOS ANTONIO FELIX DE ALMEIDA	40132	2	40135	5
1789937	JOSE OCLECIO REINALDO DANTAS	40123	3	40125	5
1789945	TARSUS KLYNGER SABINO DOS SANTOS	40133	3	40135	5
1789953	TATIANA REIS DA SILVA	40123	3	40125	5
1789988	PAULO EDUARDO DA SILVA COSTA	40131	1	40135	5
1789996	KADJA GOUVEIA DO NASCIMENTO	40123	3	40125	5
1790005	ELAINE PATRICIA ARAUJO	40143	3	40145	5
1790021	GILBERTO JOSE DA SILVA	40122	2	40125	5
1790064	ANA PAULA DE SOUSA CORDEIRO	40123	3	40126	6
1790072	ELEXANDRE BEZERRA DE LIMA	40123	3	40125	5
1790081	HERMINIO BERNARDINO GOMES	40123	3	40125	5
1790188	MARCIO JOSE SILVA LIMA	40142	2	40145	5
1790218	GEORGIA CRISTINA DE SOUSA OLIVEIRA	40143	3	40145	5
1790226	ICARO VALE DE MELO	40123	3	40125	5
1790242	CARLOS BARBOSA DE SOUSA	40122	2	40125	5
1790251	ZENILDO PEQUENO DA SILVA	40123	3	40125	5
1790269	ELISANGELA CABRAL MOCO	40132	2	40135	5
1790277	ALEX MEDEIROS MONTEIRO	40122	2	40125	5
1790285	SANDRO GARCIA	40132	2	40135	5
1790293	AILTON PEREIRA DA MOTA	40111	1	40114	4
1790307	GENILZA MARIA ALVERGA LIMA	40122	2	40124	4
1790323	JOSE RENATO DO NASCIMENTO SILVA	40123	3	40125	5
1790366	RAMON MARCELO HENRIQUE DE OLIVEIRA	40133	3	40135	5
1790382	JOSE DIVANILDO SOUSA ALVES	40122	2	40125	5
1790412	THAISY LANNY DE ALBUQUERQUE SOUTO	40131	1	40135	5
1790439	KARLIANA BARBOSA DE ARRUDA	40133	3	40135	5
1790447	LAISE AMERICA DE ALMEIDA LIMA	40133	3	40135	5
1790455	JOSE WILKER DA COSTA	40123	3	40125	5
1790480	EDILMA CRISTINA RODRIGUES DE ALEXANDRIA	40122	2	40125	5
1790501	RODRIGO EMMANUEL ARAUJO LEAO	40132	2	40135	5
1790536	CRISTOVAO JEFFERSON FRANKLIN PEREIRA	40123	3	40125	5
1790544	RICHIELLE THAISE DE AZEVEDO	40122	2	40125	5
1790561	ROSEANA BARBOSA DA SILVA	40122	2	40125	5
1790579	RONALDO FELIX DOS SANTOS	40123	3	40125	5
1790587	FRANCIO XAVIER SANTOS COSTA	40133	3	40135	5
1790595	JULIETE REGINA RIBEIRO COSTA	40123	3	40125	5
1790609	DANIELLE NERY FERNANDES	40125	5	40128	8
1790617	EDUARDO BARBOSA DA SILVA	40122	2	40125	5
1790641	RODRIGO BRITO DE MEDEIROS	40122	2	40125	5

1790684	EUDES ERIONILDE SOUZA MARINHO	40133	3	40135	5
1790692	JOELICA PEREIRA DE LIMA	40133	3	40135	5
1790714	JOSE AMIR ROMAO DOS SANTOS	40133	3	40135	5
1790731	JOSE ANTONIO FERREIRA PINTO	40143	3	40145	5
1790749	FRANCISCA FLORENTINO MEDEIROS	40122	2	40125	5
1790765	JEFTE GABRIEL FERREIRA	40123	3	40125	5
1790803	MARCIO GUTENBERG FIGUEIREDO DE ARAUJO	40123	3	40125	5
1790811	MARCONI FERREIRA LIMA	40123	3	40125	5
1790820	REGINALDO LEANDRO VIEIRA JUNIOR	40133	3	40135	5
1790854	NILCLECIO NIXSON ARAUJO DA SILVA	40111	1	40115	5
1790871	RAFAEL AGUIAR MARINHO	40133	3	40135	5
1790897	VERONICA DE ANDRADE DOS SANTOS	40122	2	40125	5
1790919	WILMA ALMEIDA HOLANDA	40122	2	40125	5
1790935	ROMERO RAMOS DE SOUZA	40123	3	40125	5
1791001	JOSE ALVES DE FREITAS JUNIOR	40122	2	40125	5
1791010	VALDEMIR INACIO DE LIMA	40132	2	40135	5
1791028	JOEL MARTINS CAVALCANTE	40133	3	40134	4
1791044	LEANDRO ALFREDO DOS SANTOS SILVA	40123	3	40125	5
1791109	DEODORIO SOUZA DA COSTA	40133	3	40135	5
1791117	RENAN SILVA ALVES	40122	2	40125	5
1791133	ZILMAR GOMES FERREIRA VELOSO	40113	3	40115	5
1791150	RITA DE CASSIA DE SOUZA BARBOSA	40123	3	40125	5
1791176	SARA CANUTO ANDRADE CAIANA	40122	2	40125	5
1791184	ARABELLY SUZYN LIMA DOS SANTOS	40123	3	40125	5
1791192	LUIZ CARLOS GOMES BARRETO GABI	40123	3	40125	5
1791222	WELLINGTON CARDOSO DA SILVA	40122	2	40125	5
1791249	DANIEL PEREIRA DANTAS	40113	3	40115	5
1791265	REJANE MARIA DA SILVA FARIAS	40133	3	40135	5
1791273	MARIA APARECIDA PONTES MEDEIROS DE MOURA	40123	3	40125	5
1791290	ANDREA DE SOUZA E SILVA	40132	2	40135	5
1791303	MEIRIANE VIEIRA DA SILVA	40123	3	40125	5
1791320	JOAO PAULO DOS SANTOS SANTANA	40123	3	40125	5
1791338	GIVAL PORDEUS DA SILVA NETO	40143	3	40145	5
1791346	MARIA LUIZA FERREIRA SILVA	40123	3	40125	5
1791354	JOSENILDO MANOEL SANTOS VIEIRA	40122	2	40125	5
1791362	CARLOS ALBERTO PEREIRA LEITE	40112	2	40115	5
1791371	LUCIANA MARY SILVA ALMEIDA DE LUCENA	40122	2	40125	5
1791389	CATARINA GOMES PEREIRA NOBREGA	40122	2	40125	5
1791397	JOSENILDO SOUSA DE ALMEIDA	40125	5	40128	8
1791401	IVANIA GOMES DE ARAUJO SILVA	40123	3	40125	5
1791435	ALESSANDRA ARAUJO DE SOUZA	40133	3	40135	5
1791451	ENNIO KARLOS MUNIZ DE MEDEIROS	40123	3	40125	5
1791478	HELEN JENNIFER DE MELO SILVA	40113	3	40115	5
1791508	ADSON BRUNO COSTA PEREIRA	40133	3	40135	5
1791524	TARITA CARNEIRO SOLANO DE MELO LIRA	40125	5	40129	9
1791583	ROBERTO CARLOS DA SILVA	40133	3	40135	5
1791605	JAQUELINE DE MEDEIROS GONZAGA GOUVEIA	40123	3	40125	5
1791621	ALUISIO NICACIO CAVALCANTI NETO	40123	3	40125	5
1791630	EDUARDO VITOR FELIX DE SOUZA	40122	2	40125	5
1791648	CARLOS AUGUSTO SILVA DE ARAUJO	40112	2	40115	5
1791656	LUCICLEIA APARECIDA DOS SANTOS PEREIRA	40123	3	40125	5
1791664	CLAUDIANE MACIEL DA ROCHA	40133	3	40135	5
1791699	GILSON FERNANDES GOMES	40123	3	40125	5
1791729	ROBERMAF RAMOS DE SOUZA	40126	6	40129	9
1791737	ANDREZA RODRIGUES DOS SANTOS	40123	3	40125	5
1791745	ROSARIO DE FATIMA ROCHA DE LIMA	40123	3	40125	5
1791753	JOSE GIVALDO OLIVEIRA DE LIMA	40122	2	40125	5
1791842	CARLOS CLEITON EVANGELISTA GONCALVES	40133	3	40135	5
1791877	NEY ALEXANDRO BANDEIRA CRISPIM	40112	2	40115	5
1791885	CARLOS SANTOS PINON TEIXEIRA NETO	40133	3	40135	5
1791907	ALEKSANDRO MOURA DE MEDEIROS	40123	3	40125	5
1791915	MARY KATIUSCIA BRANDAO BARBOZA	40122	2	40125	5
1791923	DANIELLE LIMA RIBEIRO	40132	2	40135	5
1791931	GEORGIA THALLMA GOMES RODRIGUES MOTA	40132	2	40135	5
1791940	MARIA PETRUCIA DE SOUZA GOMES	40122	2	40125	5
1792016	DANIELE PADILHA RAIMUNDO LOPES	40122	2	40125	5
1792032	RENATA ELINE ALELUIA TRAVASSOS	40121	1	40125	5
1792059	MARCOS ANTONIO ANDRADE SILVA	40122	2	40125	5
1792083	LUCIANO DA SILVA SANTOS	40123	3	40125	5
1792091	MORGANA MARIA CARDOSO DE SOUZA SILVA	40122	2	40125	5
1792105	SIMONE TARGINO SOUSA	40123	3	40125	5
1792148	WENDEL DOS SANTOS ARAUJO	40122	2	40125	5
1792156	MAILSON MATOS PEREIRA	40133	3	40135	5
1792164	KILDERE GUIMARAES CANTALICE	40123	3	40125	5
1792229	JOERGERSON VLADISLON BATISTA GOUVEIA	40123	3	40125	5
1792237	JANAINA RODRIGUES DA SILVA CHAVES	40111	1	40113	3
1792253	JOSIVAN LIMA DA COSTA JUNIOR	40111	1	40115	5
1792261	KELSON BARBOSA FERREIRA	40122	2	40125	5
1792288	INAIAN CRISTINO CUNHA	40133	3	40135	5





1792300	KARINALANE DA SILVA ARAUJO DUARTE	40125	5	40129	9
1792326	FRANCISCO JOSE SOUSA DA SILVA	40123	3	40125	5
1792334	ASSIS EUGENIO DE SOUZA	40111	1	40115	5
1792351	TIAGO LOURENCO DE ALMEIDA	40122	2	40125	5
1792369	CAMILA MARIA DE MENEZES SILVA	40132	2	40135	5
1792377	JULIANA KARLA MAIA LEITE	40133	3	40135	5
1792385	JOAZIEL DOS SANTOS SILVA	40122	2	40125	5
1792407	SILVANIA FELIX DE LIMA	40132	2	40135	5
1792466	LUIZ FELIX DE PONTES NETO	40111	1	40115	5
1792491	FRANCISCA DANTAS TAVARES FILHA	40123	3	40125	5
1792504	LEOMAR MENDONCA LIMA	40123	3	40125	5
1792521	JOSE BENEDITO DE BRITO	40133	3	40135	5
1792555	ARTUR MOREIRA ALMEIDA	40133	3	40135	5
1792563	ANDREA GRACE SILVA DE SOUZA	40133	3	40135	5
1792628	FERNANDA CHAVES BEZERRA DE MOURA	40132	2	40135	5
1792636	ANA LUCIA ALVES BIZERRA	40122	2	40125	5
1792644	ARENITA LEANDRO DA COSTA	40123	3	40125	5
1792679	MARIA LUCIA DA SILVA FERREIRA	40133	3	40135	5
1792717	DAYSE DUTRA ALENCAR	40123	3	40125	5
1792725	JOSE FRANCINALDO BEZERRA DA LUZ	40111	1	40115	5
1792741	CICERO BRAZ DE ARAUJO	40122	2	40125	5
1792784	ANTONIO ROGERIO MEIRA DA SILVA	40111	1	40115	5
1792857	ANTONIO ANTUNES DE MELO	40141	1	40145	5
1792865	DAVID WELSON DE MORAIS SILVA	40123	3	40125	5
1792890	ANDRE JUNIOR DE BRITO LEAL	40111	1	40115	5
1792962	JEAN RODRIGUES DE OLIVEIRA	40133	3	40135	5
1792997	ERALDO JOSE DE AGUIAR JUNIOR	40111	1	40115	5
1793004	JOAO BATISTA AQUILINO DOS SANTOS	40111	1	40115	5
1793021	SULENE SOARES DE ARAUJO MAIA	40123	3	40125	5
1793039	DIOCELIO MAGNO DANTAS	40123	3	40125	5
1793047	AMILTON FLORENTINO MEDEIROS	40122	2	40125	5
1793055	PAULA FRANCINETE LEITE PIRES	40112	2	40115	5
1793063	CIRA MAIA CINIGLIO DOS SANTOS	40133	3	40135	5
1793071	EDNALDO FERNANDES DE ALMEIDA	40123	3	40125	5
1793080	IAPONIRA DO NASCIMENTO SANTOS	40113	3	40115	5
1793128	FLAVIANO DE MIRANDA SILVA	40122	2	40125	5
1793136	TUANY ROBERTA QUEIROZ	40123	3	40125	5
1793144	MARIA DA CONCEICAO VASCONCELOS	40126	6	40129	9
1793152	GLEYSON ALMEIDA DE SOUZA	40123	3	40125	5
1793179	VICTOR BATISTA DE SOUZA	40133	3	40135	5
1793195	OTONILSON DE SOUSA MEDEIROS	40113	3	40114	4
1793209	JOSE AILTON SOARES	40122	2	40125	5
1793233	MONICA PEREIRA MARTINS NUNES	40122	2	40125	5
1793241	MARIA APARECIDA DA SILVA LIMA	40143	3	40145	5
1793250	ODAIR JOSE DA SILVA LIMA	40122	2	40125	5
1793268	REGINALDO SANTOS BARBOSA	40123	3	40125	5
1793276	JOAO PEDRO GOMES ALVES FERREIRA	40133	3	40135	5
1793284	JOSILDO GARCIA LUNA	40113	3	40115	5
1793292	JOSE JEREMIAS CAVALCANTI	40113	3	40115	5
1793314	JOSEFA MARIA DA SILVA	40111	1	40115	5
1793331	LEANDRO SALES ALMEIDA DE OLIVEIRA	40133	3	40135	5
1793349	LINDBERG PATRICIO DE FRANCA GENUINO	40111	1	40115	5
1793357	FRANCIMEIRE GOMES MONTEIRO COSTA E SILVA	40133	3	40135	5
1793373	JOSINUBIA ANTUNES FEITOSA	40122	2	40125	5
1793381	JOSE LUIZ SCHROEDER WANDERLEY JUNIOR	40122	2	40125	5
1793390	DIEGO DE ASSIS PINHEIRO DA SILVA	40123	3	40125	5
1793438	FABIANE MACIEL DA ROCHA	40111	1	40115	5
1793454	ANTONIO FRANCISCO AVELINO GONCALVES	40122	2	40124	4
1793497	SENIZIA CORDEIRO DE SOUSA RAMOS	40111	1	40115	5
1793501	HAMILTON DA SILVA SANTOS	40133	3	40135	5
1793519	MARIA CLAUDIA DA COSTA AMORIM SILVA	40135	5	40138	8
1793527	JULINALDO VIRGILIO DE MORAES	40123	3	40125	5
1793543	ROBERTO CESAR VIEIRA MARTINS	40123	3	40125	5
1793551	ROSILENE MENESES DA SILVA	40133	3	40135	5
1793560	ELISANGELA DA COSTA SILVA	40132	2	40135	5
1793578	JANAINY GEISA LEITE GOMES JUCA	40122	2	40125	5
1793586	JANAINA DE LIMA PEREIRA	40113	3	40115	5
1793594	GILSON JOSE CAVALCANTE DOS SANTOS JUNIOR	40132	2	40135	5
1793624	MARIA DO CARMO MELO AGUIAR NETA	40133	3	40136	6
1793632	JOSE BARBOSA DE LIMA NETO	40123	3	40125	5
1793641	JOSINALDO LINO DA SILVA	40122	2	40125	5
1793659	ROBERTO DA SILVA ARAUJO	40123	3	40125	5
1793675	KEZIA ANDRE DA SILVA	40123	3	40125	5
1793683	ANALICE ALVES DE ARRUDA	40123	3	40125	5
1793691	MARCIO DOMINGOS DOS SANTOS	40123	3	40125	5
1793705	MARCOS VINICIO PIMENTA FILHO	40133	3	40135	5
1793713	JACANAN DE SOUZA TELES	40131	1	40135	5
1793721	ADRIANA VIEIRA DA SILVA	40112	2	40115	5

1793756	ANGELO JOSE DE SOUZA SALES	40132	2	40135	5
1793799	JOZENILDO DA SILVA	40123	3	40125	5
1793837	LUCIANA GOMES CERQUEIRA	40111	1	40115	5
1793845	APARECIDA DE LOURDES RODRIGUES MELO	40122	2	40125	5
1793853	JULIERME DO NASCIMENTO WANDERLEY	40123	3	40125	5
1793861	JAIRO TELLYS JOVEM LEAL	40113	3	40115	5
1793870	BENIGNO VELOSO CHAVES FILHO	40133	3	40135	5
1793888	ELIZABETE BEZERRA DA SILVA	40133	3	40135	5
1793900	ANA PAULA DE ANDRADE	40122	2	40125	5
1793918	MARTINHA LILIANE PEREIRA DOS SANTOS	40123	3	40125	5
1793951	DANESIO DANTAS DE AZEVEDO	40122	2	40125	5
1793993	MARIA JAQUELINE DE SOUZA SILVA	40123	3	40125	5
1794019	JUCELIO DE BARROS SOUZA	40133	3	40135	5
1794027	MAYARA MYRTHES HENRIQUES SANTOS	40133	3	40135	5
1794043	HERONIDES TAVARES DE LIRA NETO	40123	3	40125	5
1794051	GILVAMARQUE PEREIRA DOS SANTOS	40131	1	40135	5
1794078	MARIA ESTER DE SOUZA	40111	1	40115	5
1794094	OBERLAN ARAUJO DE FREITAS	40122	2	40125	5
1794132	GILTON FERREIRA DE OLIVEIRA	40123	3	40125	5
1794205	ADELMO JOVELINO ARAUJO	40123	3	40125	5
1794221	ANTONIO FIRMINO NORMANDO	40122	2	40125	5
1794248	CRISTOVAO CASSIMIRO LOPES	40111	1	40115	5
1794264	JEFERSON SILVA DO NASCIMENTO	40133	3	40135	5
1794272	CARLOS ROBERTO ALBUQUERQUE ALVES	40123	3	40125	5
1794302	REINALDO NUNES DA SILVA	40123	3	40125	5
1794337	MARAIZA DE MORAES VALENTIM ARAUJO	40132	2	40135	5
1794345	JAMAXCELO MARTINS DOS SANTOS	40111	1	40115	5
1794361	MEILENE CARVALHO PEREIRA PONTES	40132	2	40135	5
1794370	SHIRLEY ALEXSANDRA DA SILVA MELO BRITO	40122	2	40125	5
1794400	NATALY DO NASCIMENTO SIMOES	40133	3	40135	5
1794434	JOSE DE OLIVEIRA LIMA	40112	2	40119	9
1794451	JOSE THEODULO FERNANDES NETO	40133	3	40135	5
1794507	CHRYSYTIANNE KERLENN VANDERLEY SOBRAL	40133	3	40135	5
1794558	DAVIANA GRANJEIRO DA SILVA	40133	3	40135	5
1794582	LINDJANE DOS SANTOS PEREIRA DE MEDEIROS	40142	2	40145	5
1794591	MYLENE DA SILVEIRA JACOME	40122	2	40125	5
1794612	FABIANA ALMEIDA BARBOSA	40123	3	40125	5
1794621	SILVIA EGIDIO SANTOS	40123	3	40125	5
1794639	LUCIO ROBERTO DA SILVA SOARES	40123	3	40125	5
1794647	JOSE JOSIANO DE SANTANA	40123	3	40125	5
1794663	ROSEANE GUIMARAES PEREIRA	40123	3	40125	5
1794671	LUDMILLA AMORIM CAVALCANTE	40123	3	40125	5
1794698	JUSSARA FERREIRA MELO	40133	3	40135	5
1794701	GLEDSON LIMA GUIMARAES	40113	3	40115	5
1794752	VAGNER GALDINO DE SOUZA	40121	1	40125	5
1794761	NATANAILZA MARTINS ALVES	40133	3	40135	5
1794795	VANILDO DE BRITO LIMA FILHO	40123	3	40125	5
1794809	DEYDEBY ILLAN DOS SANTOS PEREIRA	40142	2	40145	5
1794817	THISCIANE MOURA DE ANDRADE E SILVA	40111	1	40115	5
1794825	JAIRO JOSE DA SILVA GUALBERTO	40133	3	40135	5
1794833	JEFFERSON FIGUEIREDO DAMASIO	40111	1	40114	4
1794841	CARLOS ALBERTO DE MENEZES JUNIOR	40113	3	40115	5
1794850	CHARLES CLAYTON OVIDIO DE AZEVEDO	40113	3	40115	5
1794868	DONATO MOREIRA DE LIMA FILHO	40113	3	40115	5
1794876	JOHN EVERTON SOUZA DA SILVA	40123	3	40124	4
1794884	PAULO DE TASSO DE SOUZA	40121	1	40123	3
1794892	RAFAEL FERNANDO CARDOSO CUNHA	40111	1	40115	5
1794931	KAREN GOMES DE SOUSA	40123	3	40125	5
1794981	FERNANDO LIBERATO DOS SANTOS	40133	3	40135	5
1795023	MIRELI MORAIS DE OLIVEIRA	40133	3	40135	5
1795031	CARLOS ALEX ALVES	40132	2	40135	5
1795066	ROSEMARY LIRA DANTAS SILVA	40113	3	40115	5
1795091	ANCO MARCIO PAIVA DAS CHAGAS	40123	3	40125	5
1795104	EDER ALBUQUERQUE NUNES	40111	1	40115	5
1795112	RENE WELLINHTON ARAUJO	40122	2	40125	5
1795121	IVANDELSON BERGE SOBRINHO	40112	2	40115	5
1795147	ANNE CARINE VICENTE MARQUES	40122	2	40125	5
1795155	THALLYTA CRISTINA SANTOS OLIVEIRA	40122	2	40125	5
1795163	JOAO EVANGELISTA CABRAL DOS SANTOS	40132	2	40135	5
1795171	MARIA DOS REMEDIOS DA SILVA BATISTA	40123	3	40125	5
1795180	CARLENE DE SOUZA MORAIS	40133	3	40135	5
1795198	ADRIANA CARNEIRO MIRANDA NUNES	40132	2	40135	5
1795201	PAULO RICARDO SOUZA PAIVA	40122	2	40125	5
1795210	VALDIC LUIZ DA SILVA	40142	2	40145	5
1795228	ADRIANA DE LIMA AGUIAR	40123	3	40125	5
1795236	ANDRE LUIS DE FREITAS OLIVEIRA	40133	3	40135	5
1795244	LEANDRO MARIO LUCAS	40132	2	40135	5
1795252	MARIA APARECIDA ARAUJO DA NOBREGA	40121	1	40125	5
1795261	ANDREIA SOUZA LIMA	40123	3	40125	5



1795279	MARCILIO DANILO NASCIMENTO DE MORAES	40122	2	40125	5
1795287	BRUNO GONZAGA FALCAO	40111	1	40115	5
1795325	JUSSARA MARIA DOS SANTOS VIEIRA	40122	2	40125	5
1795333	EDSON DA SILVA	40122	2	40124	4
1795341	RADAMES DAS NEVES SILVA	40123	3	40125	5
1795368	MANOEL FRANCISCO MARTINS DA SILVA	40123	3	40125	5
1795376	DEYVSON BARRETO SIMOES DA SILVA	40133	3	40135	5
1795384	MARCOS BARBOSA DE SOUZA	40122	2	40125	5
1795406	DUSTIMAR DE OLIVEIRA BATISTA	40132	2	40135	5
1795422	ANDRE SOARES RODRIGUES	40131	1	40135	5
1795449	JORGE ALBERTO MARTINS DE ARAUJO	40123	3	40125	5
1795457	LILIANE RODRIGUES DE ANDRADE	40123	3	40125	5
1795465	KAROLINE CAVALCANTE DE MIRANDA	40113	3	40115	5
1795473	NILMA DOS SANTOS BARROS NUNES	40122	2	40125	5
1795481	FLAVIANO CABRAL DE FRANCA	40122	2	40125	5
1795490	GREYCE MICHELINNE ROCHA MARTINS	40133	3	40135	5
1795511	VILMARA LUIZA ALMEIDA CABRAL	40133	3	40135	5
1795520	ALEXANDRE SOUSA DA SILVA	40133	3	40135	5
1795538	EMMANUELE ANGELICA TAVARES DA SILVA	40123	3	40125	5
1795546	KEDMA MENDONCA PEREIRA CORREIA	40132	2	40135	5
1795554	KEILLA MARA DO NASCIMENTO SOUZA PRAZERES	40123	3	40125	5
1795562	NELSON SUASSUNA SOBRINHO	40132	2	40135	5
1795571	RAFAELLA MONIQUE CORREIA DE SOUZA	40112	2	40115	5
1795589	ESTELA MARIA DA SILVA	40123	3	40125	5
1795597	DEBORAH FARIAS FIUZA CHAVES	40122	2	40125	5
1795601	ANTONIO CARLOS CARVALHO DOS SANTOS	40133	3	40135	5
1795619	MOACIR JOSE DO REGO	40122	2	40125	5
1795627	MAYANA CYBELE DANTAS DE OLIVEIRA	40132	2	40135	5
1795651	VIRGINIA LEITE SANTOS GONCALO	40123	3	40125	5
1795660	SERGIO FERNANDES DIAS DOS SANTOS	40133	3	40135	5
1795686	DENISE SANDRA OLIVEIRA DE PONTES	40125	5	40129	9
1795694	TAISA FERNANDA DE ARAUJO SILVA SOUZA	40123	3	40125	5
1795708	EDIVALDO MIGUEL ALVES	40123	3	40125	5
1795716	MARCELO DE SALES CAVALCANTE	40111	1	40115	5
1795741	JOSE DAVID DA SILVA CIPRIANO	40123	3	40125	5
1795791	JOSEMBERG DE CARVALHO SILVA	40122	2	40125	5
1795821	HELDER LAMARK DA SILVA NUNES VIEIRA	40123	3	40125	5
1795830	NEUZA JORGE RODRIGUES	40133	3	40135	5
1795856	MARCELO PEREIRA BALTAZAR	40122	2	40125	5
1795864	JOSE ALEXANDRE FRAGOSO CORREIA	40123	3	40125	5
1795872	EDMAR OLIVEIRA SILVA	40122	2	40124	4
1795881	LIDIAN RODRIGUES DA SILVA	40123	3	40125	5
1795899	JOSE ALBERTO BATISTA DA SILVA	40143	3	40145	5
1795911	ALLAN CAVALCANTE LUNA	40133	3	40135	5
1795929	ALEXANDRE BRITO DE FARIA	40131	1	40135	5
1795937	SHELZEA MARIA BEZERRA OLIVEIRA	40133	3	40135	5
1795945	PAULO HENRIQUE DO NASCIMENTO	40111	1	40114	4
1795953	NEUMA CLEA VELOSO CORREIA	40113	3	40114	4
1795970	JOSE LEONARDO NOGUEIRA DE SOUTO	40111	1	40114	4
1796020	ANA CLEIDE ALVES BARBOSA	40122	2	40125	5
1796038	JUCARA MARIA DE FRANCA SILVA	40123	3	40125	5
1796046	MIRIAN RODRIGUES XAVIER	40122	2	40125	5
1796054	MARIA DO SOCORRO SIQUEIRA DE CARVALHO OLIVEIR	40123	3	40125	5
1796062	VALCLECIO TORRES DOS PASSOS	40123	3	40125	5
1796071	GUILHERME PAIVA DE OLIVEIRA	40111	1	40115	5
1796089	VERIDIANO BATISTA JUNIOR	40123	3	40125	5
1796097	GABRIELA FELIPE MACHADO DE CARVALHO	40111	1	40115	5
1796101	THASSIA CAMILA FLORENCIO COSTA	40122	2	40125	5
1796127	GERNECILENE FERREIRA ALVES	40136	6	40139	9
1796135	GIVALDO FREIRE DE OLIVEIRA	40122	2	40125	5
1796143	CLAUDIO DINIZ MARIZ	40113	3	40115	5
1796160	LUIZ CORDEIRO DE LIMA NETO	40133	3	40135	5
1796186	TIAGO SANTOS PRADO	40133	3	40135	5
1796216	SILVIA CAVALCANTI LEAL	40133	3	40135	5
1796224	MARIA DAS GRACAS SOARES DOS SANTOS	40122	2	40125	5
1796241	ARGEMIRO DOS SANTOS CAMPOS	40121	1	40125	5
1796267	PAULO ROBERTO CABRAL DA SILVA	40113	3	40115	5
1796275	ASSICLERO CAVALCANTE TEOTONIO DE LACERDA	40132	2	40135	5
1796291	ANA FLAVIA BALBINO DOS SANTOS	40123	3	40125	5
1796305	DANIELA DE ALMEIDA CHAGAS	40113	3	40115	5
1796321	JOSE GETULIO MARTINS JUNIOR	40132	2	40135	5
1796330	NATASSIA THAIS DO NASCIMENTO RIBEIRO	40132	2	40135	5
1796356	MARCELO DA SILVA ANDRADE	40113	3	40115	5
1796399	SANDRA MARIA DOS SANTOS COUTO	40123	3	40125	5
1796437	AUCILENE ALVES DE MORAIS	40136	6	40139	9
1796445	MITZI SANTIAGO CABRAL	40111	1	40115	5
1796488	ELLEN PATRICIA COSTA FERNANDES	40123	3	40125	5

1796496	NATHALYA MOREIRA LIMA CORREA CASTRO	40132	2	40135	5
1796500	TEREZINHA FERREIRA DO AMARAL NETA	40123	3	40125	5
1796518	DAMIAO CELSO DE OLIVEIRA GONCALVES	40123	3	40125	5
1796526	BENICIO FRANCISCO DA COSTA FILHO	40123	3	40125	5
1796542	EDNA NASCIMENTO CALIXTO	40131	1	40135	5
1796569	ADRIANA RODRIGUES PESSOA	40123	3	40125	5
1796607	ECILIO OLIVEIRA PIRES JUNIOR	40122	2	40124	4
1796615	FRANCINALDO MACIEL DE BRITO	40133	3	40135	5
1796623	ROBERTO VIEIRA DA SILVA	40132	2	40135	5
1796631	FELIX MIGUEL DE OLIVEIRA JUNIOR	40132	2	40133	3
1796640	JUSEANO LOPES DO VALE	40123	3	40125	5
1796658	JAISSA CRISTINA DA SILVA AZEVEDO	40123	3	40125	5
1796682	EMANUELE PEREIRA DA SILVA	40123	3	40125	5
1796704	CLEITON DE SOUZA NASCIMENTO	40113	3	40115	5
1796712	SAMIR GLAISON DA SILVA	40123	3	40125	5
1796721	ALCENI DE BRITO GOMES	40132	2	40135	5
1796747	JESSICA MOREIRA ALVES	40113	3	40115	5
1796771	TATIANY DE OLIVEIRA SIMAS	40133	3	40135	5
1796780	LEANDRO AQUINO WANDERLEI	40133	3	40135	5
1796810	ANDRE GUSTAVO PONTES DE OLIVEIRA	40122	2	40125	5
1796844	GLORIA MARIA DOS SANTOS LEITE	40133	3	40135	5
1796895	VALDEMAR BEZERRA DOS SANTOS	40123	3	40125	5
1796909	THAIS CABRAL DA CUNHA	40111	1	40115	5
1796992	ELIVAM DA COSTA FERREIRA	40122	2	40125	5
1797000	MARCO AURELIO DA COSTA E SOUZA	40111	1	40115	5
1797018	CLEMILDA BARRETO DE SOUSA	40123	3	40125	5
1797026	ARTHUR OLIVEIRA BARBOSA	40143	3	40145	5
1797034	FRANCISCO DE ASSIS PETRONILO DA SILVA	40112	2	40115	5
1797182	JOSE OLIMPIO DE OLIVEIRA NETO	40132	2	40135	5
1797221	FRANKLIN MEDEIROS DE LUCENA	40123	3	40125	5
1797247	MARIA ALDIA DA SILVA	40133	3	40135	5
1797271	SAYONARA MARIA FERREIRA DE ARAUJO	40133	3	40135	5
1797301	GABRIELLE MARIA DE SOUZA LEITE	40133	3	40135	5
1797361	SEBASTIAO NASCIMENTO DE SOUZA	40133	3	40135	5
1797409	RAFAELA ALVES MELO	40133	3	40135	5
1797620	CLAUDIA JANAINA GALDINO FARIAS CARNEIRO	40132	2	40135	5
1797638	SILVANA VALERIA BARRETO GOMES	40122	2	40125	5
1797654	JOAB AURINO BATISTA	40123	3	40125	5
1797662	EVYLLAINE MATIAS VELOSO FERREIRA SANTOS	40133	3	40135	5
1797719	RENATO DE ARAUJO OLIVEIRA	40126	6	40129	9
1797743	ISRAEL ALMEIDA DOS SANTOS	40122	2	40125	5
1797751	SERGIO LUIZ AMARAL DE LIMA	40111	1	40114	4
1797786	JULIANNE CORDEIRO VERAS	40112	2	40115	5
1797832	EDILSON DOS SANTOS SILVA	40123	3	40125	5
1797883	NIELSON POLUCENA LOURENCO	40143	3	40145	5
1797891	MARIA DO CARMO ALMEIDA DE OLIVEIRA	40132	2	40135	5
1797913	MAURILIO FARIAS DA SILVA	40133	3	40135	5
1797972	THIAGO RODRIGUES BEZERRA LEO	40113	3	40115	5
1797981	LUIS RODOLFO DE BRITO GOMES	40111	1	40115	5
1797999	JOAO BATISTA BARBOSA DA SILVA	40132	2	40135	5
1798006	JOAO MARIA CARDOSO E ANDRADE	40122	2	40125	5
1798031	ULISSES LUIZ DUARTE CORREA	40122	2	40125	5
1798049	CICERO ROMAO BATISTA GAMA DA SILVA	40122	2	40125	5
1798057	CARLA VALERIA FERREIRA TAVARES	40133	3	40135	5
1798065	THAIS DE OLIVEIRA E SILVA	40133	3	40135	5
1798081	ADRIANO RAMOS DE LIMA	40111	1	40115	5
1798090	ADRIANA BARBOSA SILVA	40111	1	40115	5
1798154	VIVIANE MARQUES SOUSA	40122	2	40125	5
1798162	ALENA SOUSA DE MELO	40133	3	40135	5
1798201	CAIO LIMA DOS SANTOS	40143	3	40145	5
1798219	RENATA JANAINA BARROS PIMENTEL	40123	3	40125	5
1798227	ALEXSANDRO DE LIMA ARAUJO	40112	2	40116	6
1798243	ROSEANE SANTOS DE MELO	40123	3	40125	5
1798341	GILMAR FELICIANO DOS SANTOS	40133	3	40136	6
1798430	AUGUSTO DANTAS FILHO	40133	3	40135	5
1798464	ANA PAULA BASTOS BORGES	40133	3	40135	5
1798511	ADELMO DE ANDRADE CARNEIRO	40111	1	40115	5
1798537	JOSE DANILO OLIVEIRA DE ARAUJO	40133	3	40135	5
1798545	SIMONE NOBREGA CATAO	40133	3	40135	5
1798553	RONILSON QUIRINO DA SILVA	40143	3	40145	5
1798570	KETLEN OLIVEIRA ESTEVAM DA SILVA	40133	3	40135	5
1798961	JOSIAS TOLENTINO	40126	6	40129	9
1799002	DAYANA PEREIRA DO NASCIMENTO	40112	2	40115	5
1799088	ALEXANDRE DOS SANTOS PASCOAL	40133	3	40135	5
1799100	MARIA JOSELY DOS SANTOS FERREIRA	40134	4	40137	7
1799126	LIS DE ARAUJO MEIRA	40131	1	40135	5
1799258	GABRIELA DA PAZ ARAUJO	40143	3	40145	5
1799339	WANDSON WAGNER AZEVEDO SOUZA	40111	1	40115	5



1799371	EGBERTO GUILLERMO LIMA VITAL	40133	3	40135	5
1799436	GLEYDSON FARIAS RODRIGUES	40123	3	40125	5
1799444	RAIMUNDO CANDIDO TEIXEIRA JUNIOR	40123	3	40125	5
1799461	TIEGO DOS SANTOS FREITAS	40143	3	40144	4
1799509	ANA RITA TARGINO	40123	3	40125	5
1799525	MARIA VALERIA BARROS DA SILVA	40111	1	40115	5
1799533	LUANA PRISCILA DA SILVA	40133	3	40135	5
1799568	DANIEL DE SOUZA SILVA	40123	3	40125	5
1799592	ROGERIO FREIRE DA SILVA	40133	3	40135	5
1799614	JOSE NEILSON PESSOA DE ALMEIDA	40122	2	40125	5
1799622	DENISE SANTOS DO NASCIMENTO	40123	3	40125	5
1799649	AUREA REGIA OLIVEIRA DA SILVA	40132	2	40135	5
1799665	ANA DEBORA BATISTA AURINO	40133	3	40135	5
1799673	JOAQUIM JACKSON LISBOA SIMAO	40133	3	40135	5
1799681	PAULO DO NASCIMENTO SILVA	40133	3	40135	5
1799690	JUAN PEDRO JANSEN DA COSTA	40113	3	40115	5
1799703	SAMILY DE ARAUJO DE ALMEIDA	40113	3	40115	5
1799711	JOSE ELIELSON OLIVEIRA BARBOSA	40112	2	40115	5
1799762	DOUGLAS ALVES FERREIRA	40143	3	40145	5
1799771	OSMAIR MELO DA SILVA	40123	3	40126	6
1799789	MAXWELTON FERREIRA DA SILVA	40113	3	40115	5
1799797	RAQUEL LUANA CAVALCANTI FERREIRA	40133	3	40135	5
1799801	RICARDO FRANCISCO DA COSTA	40133	3	40135	5
1799819	FRANCISCO DE ASSIS MEDEIROS FERNANDES	40111	1	40115	5
1799827	CICERO PEQUENO DINIZ	40111	1	40115	5
1799835	EDSON RODRIGUES DA SILVA	40123	3	40125	5
1799851	JONAS MARQUES DA PENHA	40132	2	40135	5
1799860	ALINE MENDES PEREIRA DE SOUSA MOURA	40112	2	40115	5
1799878	RICARDO NONATO DA SILVA	40123	3	40125	5
1799886	RUTH NUNES DE SOUZA	40123	3	40126	6
1799894	ODILON LIMA ARAUJO	40132	2	40133	3
1799916	LUGERO BATISTA DE MELO	40121	1	40125	5
1799924	JOCIELIA FRANCISCA DE SOUSA	40132	2	40135	5
1799932	IVAN BEZERRA DE SOUSA	40133	3	40135	5
1799941	ANGELA TEREZA SILVA DE SOUZA	40122	2	40125	5
1799959	JANIO ELPIDIO DE MEDEIROS	40132	2	40135	5
1799983	LUCIANA GOMES DA SILVA	40123	3	40124	4
1799991	LUIZA IOLANDA PEGADO CORTEZ DE OLIVEIRA	40133	3	40135	5
1800001	JOAQUIM AURELIO PEREIRA DA SILVA	40123	3	40125	5
1800027	ROBERTA ANDRADE MENESES	40133	3	40135	5
1800051	ANDREZA CAETANO DE SOUSA LEAO	40123	3	40125	5
1800078	PABLO PESSOA DE MIRANDA LIMA	40113	3	40115	5
1800086	CARLOS VINICIUS CARVALHO DO NASCIMENTO	40143	3	40145	5
1800116	LARA TORREZAN GONCALVES RAMALHO NITAO	40112	2	40115	5
1800124	JOSE ADERLAN CLEMENTINO LEITE	40123	3	40125	5
1800132	THIAGO SANTA ROSA DE MOURA	40132	2	40135	5
1800141	IVANILSON LUCIANO CAMELO	40123	3	40125	5
1800159	ANTONIO TRAJANO DE LIRA JUNIOR	40111	1	40115	5
1800183	CHARLES MICHEL NUNES FELIX	40113	3	40115	5
1800191	JOSE BONIFACIO COELHO DOS SANTOS	40123	3	40125	5
1800205	GILVANDRO FIDELIS DE LIMA	40122	2	40125	5
1800213	FRANCINALDO DOMINGOS PEREIRA	40123	3	40125	5
1800221	KRISTOFERSON DE ARAUJO FERREIRA	40123	3	40125	5
1800264	ALINE MONTEIRO DA SILVA	40132	2	40135	5
1800299	ERICKLE DE LUCENA LEITE	40132	2	40135	5
1800302	RANIERY DANTAS DE ABRANTES	40123	3	40125	5
1800361	JAIR PEREIRA DE OLIVEIRA	40143	3	40145	5
1800370	TATIANA DE FARIAS MAHON	40112	2	40115	5
1800400	THIAGO RODRIGO DE ALMEIDA CUNHA	40131	1	40135	5
1800418	EVANGELISTA DE SALES JOVINO	40123	3	40125	5
1800426	PAULO SAMUEL DOS SANTOS	40123	3	40125	5
1800515	RAFAEL AUGUSTO ALBUQUERQUE MACEDO	40133	3	40135	5
1800566	SANDILMA SERAFIM DA SILVA	40123	3	40125	5
1800655	EVELINE ALVAREZ DOS SANTOS	40132	2	40139	9
1800698	MARIA CELINA SARMENTO MARACAJA	40135	5	40138	8
1800728	EMANUELA MARIA PEREIRA CUNHA	40112	2	40115	5
1800817	JULIANA PAULA CORREIA	40122	2	40125	5
1800884	KALINA GIOCONDA MATOS DE SOUTO	40133	3	40135	5
1800906	SUENIO ANDERSON FELICIANO DA SILVA ALVES	40143	3	40145	5
1800914	DJACIR BARREIROS ABILIO	40123	3	40125	5
1801937	LUIS ANSELMO DE ARAUJO	40123	3	40125	5
1802674	LEONARDO ARCANJO DE ANDRADE	40112	2	40115	5
1805436	WANDERLANYO DE LIRA BARBOZA	40133	3	40134	4
1805916	ELIZANGELA MARIO DA SILVA	40123	3	40124	4
1807382	MANOEL IBIAPINA DA COSTA NETO	40121	1	40124	4
1811606	WILSON FALCAO DE LIMA	40122	2	40125	5
1814656	PAULO GOMES DA SILVA	40123	3	40124	4
1815083	MARIA JOSE DE BRITO ROCHA	40111	1	40114	4
1820958	JOSE VALDEMIR ALVES	40122	2	40124	4

1823400	ALVINO FERREIRA DE ABREU	40122	2	40124	4
1828410	AVANI ARAUJO DA SILVA FILHO	40122	2	40124	4
1831712	PAULO TIBURCIO NETO	40112	2	40114	4
1833588	ROBERTA NUNES DA SILVA	40122	2	40124	4
1833600	FLAVIO ANACLETO DE SOUZA	40123	3	40126	6
1833871	FRANCIEUDA DE SOUSA OLIVEIRA	40121	1	40124	4
1834436	JOSE DE ALMEIDA CARVALHO	40122	2	40124	4
1834860	ROSANA GONDIM MARQUES	40121	1	40124	4
1835254	MANOEL CLEODENON MENDES PEREIRA	40122	2	40124	4
1835327	ADRIANO FERREIRA COSTA	40122	2	40124	4
1835483	WILKA LEITE DURAND PINTO	40122	2	40124	4
1835521	IRIVANIA DE LIMA GOMES	40121	1	40124	4
1836480	JOSEMBERG DOS SANTOS SILVA	40132	2	40134	4
1836986	PAULO FERREIRA DE LIMA JUNIOR	40122	2	40124	4
1839616	WELLSON DE AZEVEDO ARAUJO	40132	2	40134	4
1839811	NADIR SANTIAGO DA SILVA	40122	2	40123	3
1840053	DANIEL ALMEIDA BEZERRA	40132	2	40133	3
1840100	ROBSON BENICIO DE OLIVEIRA	40122	2	40123	3
1841211	EDCARLA VERISSIMO DE SOUZA COSTA	40122	2	40123	3
1841394	CAROLINA DOS SANTOS GUEDES	40122	2	40123	3
1841734	EDUARDO TOMAZ DA SILVA	40122	2	40123	3
1841831	JOSE DE PAULA RODRIGUES MANO	40111	1	40113	3
1841882	RAIMUNDO ALEXANDRO DA SILVA	40122	2	40123	3
1842251	ANTONIO MANOEL DA SILVA	40122	2	40125	5
1846591	ADRIANA PEREIRA NUNES DE SOUZA	40111	1	40113	3
1848747	IZANILTON LOPES DE ARAUJO	40121	1	40123	3
1850008	JOAO BATISTA SALES NOBERTO	40122	2	40124	4
1850016	MELANIA BULCAO ALMEIDA	40122	2	40123	3
1850024	ANA CLAUDIA GUEDES DOS SANTOS	40132	2	40133	3
1850041	MARIA DO SOCORRO RAMOS ARAUJO	40122	2	40123	3
1850059	CINTHIA MENEZES LIMA RAMOS ARAUJO	40132	2	40133	3
1850075	FLAVIA MONIQUE SALES NOBREGA	40132	2	40133	3
1850083	VALQUIRIA ALVES SILVA	40122	2	40123	3
1850091	MARIA VERALUCIA BATISTA VIEIRA	40122	2	40123	3
1850105	EVERTON FLORENCIO DIAS DE OLIVEIRA	40121	1	40123	3
1850121	PRISCILA MORGANA GALDINO DOS SANTOS	40142	2	40143	3
1850130	MARIA BETANIA DANTAS	40112	2	40113	3
1850148	ADRIANA FRANCISCA DE OLIVEIRA FORMIGA	40122	2	40123	3
1850156	WAGNER DE OLIVEIRA FEITOSA	40132	2	40136	6
1850164	JOSE WILKER DA COSTA	40122	2	40123	3
1850181	ELZILENE BEZERRA SATURNINO FREITAS	40122	2	40123	3
1850199	JOSE MARCIO DA SILVA RAMOS DINIZ	40132	2	40133	3
1850202	JOSE LEONARDO COSTA RAULINO	40132	2	40133	3
1850211	JOSE MAURICIO DE ALBUQUERQUE MONTEIRO JUNIOR	40132	2	40133	3
1850229	OTONIEL ANACLETO ESTRELA FILHO	40132	2	40133	3
1850237	TAMARA ANDREZA MONTEIRO DE LIMA QUEIROGA	40122	2	40123	3
1850245	JOAO EUDES DO NASCIMENTO OLGA	40132	2	40133	3
1850253	ERICA NOEMIA SOUZA DE ALBUQUERQUE	40122	2	40123	3
1850261	FRANCICLEBIA NICOLAU DA SILVA	40132	2	40133	3
1850270	NATALIA DOS SANTOS SALES	40122	2	40123	3
1850296	LIBIA NAYANE FERNANDES DE QUEIROGA	40142	2	40143	3
1850300	THALYA DA SILVA GOMES	40121	1	40123	3
1850318	MANOEL MIRANDA DINIZ	40122	2	40123	3
1850326	DAMIAO DE OLIVEIRA ALVES	40122	2	40123	3
1850334	ANANIAS EPIFANIO DE OLIVEIRA	40122	2	40123	3
1850342	AUGUSTO DANTAS FILHO	40132	2	40133	3
1850351	JOSE ADAILTON DA SILVA JUNIOR	40121	1	40123	3
1850369	ALISSON PEREIRA SILVA	40132	2	40133	3
1850377	VANESSA DE OLIVEIRA DORNELAS	40122	2	40123	3
1850385	JANAINA CONSTANTINO MARINHO	40142	2	40143	3
1850393	LARISSA MEIRA DE VASCONCELOS	40142	2	40143	3
1850407	FRANCISCO LEONARDO COSTA	40132	2	40133	3
1850415	AILZA MERCIA XAVIER DA SILVA	40122	2	40123	3
1850423	JESSICA DA NOBREGA LEITE MARQUES	40122	2	40123	3
1850431	ANTONIO DE PADUA BEZERRA LEITE	40122	2	40123	3
1850440	EMILIA DE FARIAS LUCENA	40122	2	40123	3
1850458	MAYRA LINDSLAY VIEIRA VERAS	40132	2	40133	3
1850466	JOSILENE DE SOUZA FREITAS	40132	2	40133	3
1850474	LUANA LUARA MIRAIRA DIAS REIS	40122	2	40122	2
1850482	JULIANA BATISTA DOS SANTOS	40122	2	40123	3
1850491	PRISCILA PEREIRA SOUSA RAMOS	40122	2	40123	3
1850504	JESSYCA BRENA SOARES RODRIGUES	40131	1	40133	3
1850512	GUSTAVO CAVALCANTI DE MELO	40132	2	40133	3
1850521	MARIA ADELUCIA DOS SANTOS	40132	2	40133	3
1850539	CASSIANO QUININO DE MEDEIROS FIGUEIREDO	40132	2	40133	3
1850547	GERALDO SIQUEIRA FERREIRA FILHO	40122	2	40123	3
1850555	RABA SOUSA DA SILVA	40112	2	40113	3
1850563	LARISSA BENTO DE SOUZA	40132	2	40133	3



1850571	THOMPSON MOURA DE SOUSA	40112	2	40113	3
1850580	LINIK SUED CARVALHO DA MOTA	40131	1	40133	3
1850601	VERONICA PEREIRA NOBREGA	40121	1	40123	3
1850610	JOSE EUDES FERREIRA DA SILVA	40122	2	40123	3
1850628	MARIA JANNAIRA BUENO	40142	2	40143	3
1850636	JOSE JOSELIO SILVA SOUZA	40122	2	40123	3
1850644	ALINE DOS SANTOS SILVA	40122	2	40123	3
1850652	LIZANDRA MEDEIROS DOS SANTOS	40132	2	40133	3
1850661	JOSIENE ALMEIDA VIRGINIO	40132	2	40133	3
1850679	ADRIANA RIBEIRO DE LIMA DOS SANTOS	40132	2	40133	3
1850687	ANDERSON SEVERINO DE OLIVEIRA TAVARES	40142	2	40143	3
1850695	MICHELINE PINHEIRO DE LIMA	40111	1	40113	3
1850709	LUCIENE ANDRADE ALVES	40112	2	40113	3
1850717	VALESKA SILVA LUCENA	40142	2	40143	3
1850725	JERFFESON ALVES DE OLIVEIRA	40122	2	40123	3
1850733	JOSAFÁ LUIZ DA SILVA	40114	4	40119	9
1850741	SUENIO ANDERSON FELICIANO DA SILVA ALVES	40142	2	40143	3
1850750	FERNANDA AVELINO DOS SANTOS	40122	2	40123	3
1850768	DIANA SILVA MATIAS DE OLIVEIRA	40132	2	40133	3
1850776	IVALCIR DE SOUSA GOMES	40132	2	40133	3
1850784	ANDREA CRISTINA MARQUES	40132	2	40133	3
1850792	IVANCIA DONATO DE LUNA SOUSA	40111	1	40113	3
1850806	PATRICIA EMMANUELA TORRES CAVALCANTI	40121	1	40123	3
1850814	FRANCICLEIDE DA SILVA BORGES	40122	2	40123	3
1850822	JANAINA NUNES DE PAULA CAMPOS	40122	2	40123	3
1850831	ALEXANDRE DANTAS DE MEDEIROS	40112	2	40113	3
1850849	WELVIS EMANUEL OLIVEIRA MACHADO	40132	2	40133	3
1850857	EMMANUELE ARAUJO DA SILVA	40122	2	40123	3
1850865	AMAURI FRANCISCO DA SILVA	40132	2	40133	3
1850881	UDICLEIDE MANGUEIRA DE LACERDA	40122	2	40123	3
1850890	ISABELA DA SILVA DIAS	40111	1	40113	3
1850903	GILMAR FELICIANO DOS SANTOS	40132	2	40133	3
1850911	JESSICA MARIA SOARES	40112	2	40113	3
1850938	JULIANA DO NASCIMENTO PEREIRA	40122	2	40123	3
1850962	AGEU SANTOS DE SANTANA	40132	2	40133	3
1850971	JOAO BATISTA SIQUEIRA LUSTOSA	40132	2	40133	3
1850989	ANDRELINO COSTA FERREIRA	40122	2	40123	3
1850997	LIVIA PONTES DE SANTANA	40122	2	40123	3
1851012	IVSON DA SILVA VASCONCELOS	40112	2	40113	3
1851021	CARLOS MARCELO SILVA	40122	2	40123	3
1851039	LUCIANA MARY SILVA ALMEIDA DE LUCENA	40121	1	40123	3
1851047	ANGELA MARIA FERREIRA DE SOUZA BARROS	40121	1	40123	3
1851055	LYGIA MAIA NOBRE DE FIGUEIREDO	40131	1	40133	3
1851063	FILIFE BARBOSA DA SILVA	40122	2	40123	3
1851071	INGRID CARVALHO POMBO DE FARIAS	40111	1	40113	3
1851080	TATYANE NADJA MARTINS DE MENDONÇA	40132	2	40133	3
1851098	GERALDO BORGES DE MORAIS FILHO	40131	1	40133	3
1851101	ISABELLE CRISTINE DA NOBREGA LIRA	40111	1	40113	3
1851110	FRANCISCO ADALBERTO ABREU MARTINS	40122	2	40123	3
1851128	RENATA RANIELLY CABRAL DA SILVA	40132	2	40133	3
1851136	MARIA ELIANE VIEIRA DANTAS	40132	2	40133	3
1851144	BARTOLOMEU HUMBERTO DE SOUSA	40132	2	40133	3
1851152	DANUSKA GUEDES DE FREITAS CAVALCANTI	40111	1	40113	3
1851161	FLAVIA SIRINO DE OLIVEIRA	40132	2	40133	3
1851179	STEFFANIA TOMAZ DA SILVA CAVALCANTE	40121	1	40123	3
1851187	THIAGO LIMA MATIAS	40132	2	40133	3
1851209	FRANCISCO DANTAS VERAS NETO	40132	2	40133	3
1851217	SHIRLENE DE ALBUQUERQUE MONTEIRO	40133	3	40135	5
1851225	MILENE CABRAL OLIVEIRA ALVES	40122	2	40123	3
1851233	LEONARDO GOMES FERNANDES	40132	2	40133	3
1851241	EUGENIO ROLIM RODOVALHO DE ALENCAR	40122	2	40123	3
1851250	DIEGO LEITE SEVERO	40121	1	40123	3
1851268	KATIANE MORAIS PORTO	40122	2	40123	3
1851276	KATIA FABIANA PEREIRA DE ATAÍDE	40122	2	40123	3
1851284	EVYLLLEN RITA FERNANDES DE SOUZA	40132	2	40133	3
1851292	MARCOS TAYRONE DOS SANTOS	40111	1	40113	3
1851306	LIDIANE GOMES DE ARAUJO	40132	2	40133	3
1851314	RODOLFO ANDRE DOS SANTOS	40132	2	40133	3
1851322	RAFAEL COPPI BORGES	40132	2	40133	3
1851349	SOLANGE MOUZINHO ALVES	40131	1	40133	3
1851357	RAFAEL PEREIRA DE LIMA	40132	2	40133	3
1851365	FLAVIO PEREIRA MOURA	40132	2	40133	3
1851373	VELBIANE LUZIA DA SILVA CHAVES	40132	2	40133	3
1851381	JOSE NILDO FRUTUOSO DE ARRUDA	40132	2	40133	3
1851390	NAIANE FERRAZ BANDEIRA ALVES	40141	1	40143	3
1851403	MAXUEL AMORIM DOS SANTOS	40132	2	40133	3
1851411	GIUSEPP CASSIMIRO DA SILVA	40122	2	40123	3
1851420	RANILSON DE SOUSA OLIVEIRA	40121	1	40123	3
1851438	RODRIGO CANDIDO TAVARES DA SILVA	40122	2	40123	3

1851446	IVALDO SILVA DO NASCIMENTO	40122	2	40123	3
1851454	DANIEL DAL BO	40132	2	40133	3
1851462	ALICE COSTA DE OLIVEIRA	40132	2	40133	3
1851471	EDUARDO FERNANDES DA SILVA OLIVEIRA	40112	2	40113	3
1851489	CRISTIANO OLIVEIRA DOS SANTOS	40131	1	40133	3
1851497	ANNIELLY DE BRITO	40132	2	40133	3
1851501	ANDRIELY IRIS SILVA DE ARAUJO	40132	2	40133	3
1851519	LUCAS ALVES MELO	40122	2	40123	3
1851527	ROSELY BEZERRA DE QUEIROZ	40111	1	40113	3
1851543	FLAVIO HENRIQUE TAVARES DE ALBUQUERQUE	40122	2	40123	3
1851551	JOABE BARBOSA AGUIAR	40132	2	40133	3
1851560	TACIANA WALESCA CRUZ GONZAGA	40132	2	40133	3
1851578	DELANE CRISTINA GALIZA LOURENCO	40132	2	40133	3
1851586	MARCO MACIEL DIAS E COSTA	40132	2	40133	3
1851594	MARIA SAMARA CARDOSO DE FIGUEIREDO RAMALHO	40122	2	40123	3
1851608	GEOVANIO ALVES DA SILVA	40122	2	40123	3
1851616	ANDERSON JOSE MELO DA SILVA	40111	1	40113	3
1851624	MIÉBT OLIVEIRA DE ARAUJO	40122	2	40123	3
1851632	MAIRANE WANDERLEY DANTAS PARAGUAI	40112	2	40113	3
1851641	WANESSA RAYZZA LOYO DA FONSECA MARI-NHO VANDER	40132	2	40133	3
1851659	ELZA MARIA GOMES DA SILVA SOUSA	40122	2	40123	3
1851667	EMMANUELLA FERREIRA DA SILVA	40122	2	40123	3
1851675	VERONICA FERREIRA GOMES	40122	2	40123	3
1851683	WILLIANE PEREIRA DE ARAUJO	40122	2	40123	3
1851691	DORGIVAL COSTA DA SILVA	40121	1	40123	3
1851705	CARLOS PEREIRA DE ALMEIDA	40132	2	40133	3
1851713	TATIANA LILIA DO CARMO IRINEU	40132	2	40133	3
1851721	ANTONIO CASSIO JUSTINO DOS SANTOS	40122	2	40123	3
1851730	LUIZ RICARDO LUCIO RIBEIRO DE LIMA	40111	1	40113	3
1851748	KILDERE GUIMARAES CANTALICE	40122	2	40123	3
1851756	JOSSANDRA GONCALVES DOS SANTOS	40131	1	40133	3
1851764	ELLEN MARTINS TOMAZ DE ARAUJO	40122	2	40123	3
1851772	LEANDRO ALFREDO DOS SANTOS SILVA	40122	2	40123	3
1851781	JUCILEIDE MARIA OLIVEIRA CANDIDO	40133	3	40135	5
1851799	MARCUS VINICIUS GOMES PAIXAO	40142	2	40143	3
1851802	BEATRIZ XAVIER MACEDO DA LUZ BISNETA	40131	1	40133	3
1851811	FRANCISCO DAVID DINIZ	40122	2	40123	3
1851829	PRISCILA DE SOUSA BEZERRA SILVA	40122	2	40123	3
1851837	JOSE WELDER SANTOS FREIRES	40111	1	40113	3
1851853	ROBERTA ANDRADE MENESES	40132	2	40133	3
1851861	ICARO ISRAEL BRAZ DO NASCIMENTO	40122	2	40123	3
1851870	JUSCELINO DE ARAUJO SILVA	40132	2	40133	3
1851888	LUCICLEIDE DE SOUSA ALVES	40122	2	40123	3
1851896	THAISE JORDANIA PORTO DOS SANTOS	40131	1	40133	3
1851900	MAYARA GABRIELA RODRIGUES DE VASCON-CELOS	40132	2	40133	3
1851918	SARA FERNANDES MARTINS	40121	1	40123	3
1851926	JOSUALDO JORGE DE LIMA DEODATO	40122	2	40123	3
1851934	AMANDA RAFAELLA MENEZES DE ASSIS	40122	2	40123	3
1851942	JOAO PEREIRA DE LIRA NETO	40122	2	40123	3
1851951	DANIEL SOARES DANTAS	40142	2	40143	3
1851969	MARCIA REGINA FERNANDES LEITE	40122	2	40123	3
1851993	MANOEL MESSIAS IZIDRO DA SILVA	40112	2	40113	3
1852001	JOSELMA ARAUJO DE LUCENA	40142	2	40143	3
1852019	ANTONIO CARLOS BELARMINO SEGUNDO	40132	2	40133	3
1852027	JOSE WILLIAM LOPES TORRES	40142	2	40143	3
1852035	JANAINA AIRES DA SILVA QUEIROZ	40132	2	40133	3
1852043	GELDER NEVES GONCALVES	40122	2	40123	3
1852051	LUCIMARA DE FREITAS ELEUTERIO ARAUJO	40132	2	40133	3
1852060	HYLDETH DO SOCORRO PEREIRA BARROS	40122	2	40123	3
1852078	JOCIARA ALVES NOBREGA	40142	2	40143	3
1852094	RONIVON ALVES	40122	2	40123	3
1852108	JOSICLEIDE MARIA DA SILVA OLIVEIRA	40122	2	40123	3
1852116	ALEX ANTONIO ABRANTES MARQUES SILVA	40111	1	40113	3
1852124	IZABEL VASCONCELOS MORAES	40122	2	40123	3
1852132	FRANCISCO JOSIEL DA SILVA RODRIGUES	40122	2	40123	3
1852141	ALEX COSTA FERREIRA	40111	1	40113	3
1852167	LEANDRA BENTO DA SILVA	40142	2	40143	3
1852175	VANDERLEI FRANCISCO DE LIMA	40132	2	40133	3
1852183	NATALICE DOS SANTOS SALES	40142	2	40143	3
1852191	ERIELSON NONATO SANTOS COELHO	40111	1	40113	3
1852205	LUCINALVA AZEVEDO DOS SANTOS VITAL	40132	2	40133	3
1852213	VANESSA MARTINS LOPES	40142	2	40143	3
1852221	ROSEANE TAVARES DA SILVA	40122	2	40123	3
1852230	THIAGO LUIS CAVALCANTI CALABRIA	40132	2	40133	3
1852248	ADIGELSON EVANGELISTA DA SILVA	40122	2	40123	3
1852264	JULIANA FREIRE DE ANDRADE	40122	2	40123	3
1852272	FRANCISCA MARTA SILVA MARTINS ANDRADE	40121	1	40123	3



1852281	MARCIO DOMINGOS DOS SANTOS	40122	2	40123	3
1852299	ROBERNILDO RODRIGUES NUNES	40122	2	40123	3
1852302	ANDRE MARTINS DA SILVA	40122	2	40123	3
1852311	ANA PAULA CAVALCANTE MUNIZ	40122	2	40123	3
1852329	JOSEFA ALICE NETA SOBRAL SOUSA	40122	2	40123	3
1852337	GILSON FERREIRA DE ANDRADE	40142	2	40143	3
1852345	MANOEL SATIRO DE MEDEIROS NETO	40132	2	40133	3
1852353	REGINA COELLY MENDES DA SILVA	40132	2	40133	3
1852361	DERICK DA COSTA FERREIRA	40122	2	40123	3
1852370	MARIA JOHNIELLE DA SILVA MELO	40121	1	40123	3
1852388	PHELLIPE CUNHA DA SILVA	40142	2	40143	3
1852396	TATIANE SOUSA BARBOSA	40132	2	40133	3
1852400	TATIANA REIS DA SILVA	40122	2	40123	3
1852418	HUGO ALEXANDRE DE ARAUJO	40131	1	40133	3
1852426	SIMUNE FEITOSA DE OLIVEIRA	40132	2	40133	3
1852434	ALEXSANDRO RIBEIRO DO NASCIMENTO	40132	2	40133	3
1852442	NADJA ALMEIDA DA SILVA	40112	2	40118	8
1852451	MARIA DO SOCORRO CALDAS TEOTONIO	40122	2	40123	3
1852469	ANA CLAUDIA LIMA DE OLIVEIRA CUNHA	40132	2	40133	3
1852477	ELIAS BENICIO DE LUNA FILHO	40122	2	40123	3
1852485	CELIA NEYARA ELOI DE MENDONCA BRITO	40122	2	40123	3
1852493	ROSYMERE PEREIRA	40132	2	40133	3
1852507	TERESINHA DE SOUSA NOBREGA	40122	2	40123	3
1852515	JOSE CLAUDIO DA SILVA TEODISTA	40132	2	40133	3
1852523	WELHINGTON SERGIO DA SILVA	40132	2	40133	3
1852531	SHIRLANE ALVES DOS SANTOS	40122	2	40123	3
1852540	WELLINGTON PADUA DE OLIVEIRA	40122	2	40123	3
1852566	FABIANA VIEIRA BARBOSA	40122	2	40123	3
1852574	RAQUEL PRISCILA IBIAPINO	40122	2	40123	3
1852582	JULIANA ARAUJO DE ANDRADE OLIVEIRA	40131	1	40133	3
1852591	DEIBSON JOAQUIM DOS SANTOS	40132	2	40133	3
1852604	RENEID EMANUELE SIMPLICIO DUDU	40132	2	40133	3
1852612	WILKA KARLA MARTINS DO VALE	40142	2	40143	3
1852621	KELMA MARIA MARQUES FERREIRA	40122	2	40123	3
1852639	EVANICE GUEDES AQUINO	40131	1	40133	3
1852647	BENEDITO SILVA ROCHA FILHO	40122	2	40123	3
1852655	JOSE ADAILTON LIMA SILVA	40142	2	40143	3
1852663	IRACILDA MONICA DE OLIVEIRA PEREIRA	40122	2	40123	3
1852671	WINDSON TIMOTEO DE SOUSA	40122	2	40123	3
1852680	ROSANE DE JESUS ABREU	40122	2	40123	3
1852698	REGINALDO BORGES BARBOSA	40122	2	40123	3
1852701	EVERTON DE SOUSA SANTOS	40122	2	40123	3
1852710	MARIA CLARA DA SILVA	40121	1	40123	3
1852728	JOAO BATISTA FARIAS RODRIGUES	40122	2	40123	3
1852736	CRISTIANE CARVALHO BEZERRA DE LIMA	40132	2	40133	3
1852752	GESSICA ANASTACIA GOMES DA COSTA	40142	2	40143	3
1852761	JESSYKA ALVES DE FIGUEIREDO SA	40112	2	40113	3
1852779	WALDIVIA DE MACEDO OLIVEIRA	40142	2	40143	3
1852787	DILSOM BARROS DA SILVA	40132	2	40133	3
1852795	MARIA APARECIDA SILVESTRE DA SILVA	40121	1	40123	3
1852809	ALLISSON HENRIQUE LEITE CABRAL	40132	2	40133	3
1852817	RUBENS SOTERO DOS SANTOS	40142	2	40143	3
1852833	LEONARDO PALMA DE SANTANNA DA SILVA	40132	2	40133	3
1852841	IVANILDO SILVA	40122	2	40123	3
1852850	LAECIO FERNANDES DE OLIVEIRA	40132	2	40133	3
1852868	EDSON FERNANDO DA COSTA PAULA	40121	1	40123	3
1852876	PATRICIA SANTANA SILVA	40111	1	40113	3
1852884	GUILHERME AMISTERDAN CORREIA LIMA	40122	2	40123	3
1852892	AUREA LUCIA DOS ANJOS MEDEIROS	40122	2	40125	5
1852906	PEDRO PAULO SOARES DE ANDRADE	40132	2	40133	3
1852914	MONIQUE CESNIK MARTINS DOS SANTOS	40131	1	40133	3
1852922	JESSICA EMANUELA DE ARAUJO FERNANDES	40142	2	40143	3
1852931	ADRIANO FERREIRA COSTA	40122	2	40123	3
1852949	GILVAN DE OLIVEIRA	40131	1	40133	3
1852965	KELLYANE FERNANDES DA SILVA	40132	2	40133	3
1852973	EWERTON BRUNO SILVA ARAUJO	40122	2	40123	3
1852981	RAISSA BARBOSA DA COSTA	40132	2	40133	3
1852990	JADSON PEREIRA VIEIRA	40132	2	40133	3
1853007	GIRLENE RAMOS DE ARAUJO SOUTO	40122	2	40123	3
1853015	ROMULO ALVES DO NASCIMENTO	40111	1	40113	3
1853023	RAFAELA OLIVEIRA ARAUJO	40132	2	40133	3
1853031	NATALE DE GOIS COELHO BARBOSA	40122	2	40123	3
1853040	VALERIA DA SILVA SOUSA	40111	1	40113	3
1853058	DANILO ALVES DA SILVA	40132	2	40133	3
1853066	THIAGO CLEMENTE DE LIMA	40112	2	40113	3
1853074	DENYSE DUTRA ALENCAR	40122	2	40123	3
1853082	THIRZA DE SANTANA SANTOS	40112	2	40113	3
1853091	MANUELLY VITORIA DE SOUZA FREIRE XAVIER	40132	2	40133	3

1853104	JOSE CARLOS CLAUDINO DA SILVA	40122	2	40123	3
1853112	ALINE DE ARAUJO MAIA	40122	2	40123	3
1853121	DENILSON DUARTE BARBOSA	40112	2	40113	3
1853139	PEDRO PAULO GOMES SOARES	40132	2	40133	3
1853147	ECILIO OLIVEIRA PIRES JUNIOR	40122	2	40123	3
1853155	CRISTIANE AURELIANO DE SOUZA	40122	2	40123	3
1853163	JAYANE DO NASCIMENTO SOUZA	40132	2	40133	3
1853171	CARLOS GEAM LUIZ DA SILVA	40122	2	40123	3
1853180	LUANA FERNANDA COSTA RAULINO SILVA	40131	1	40133	3
1853198	LENIVALDO GONZAGA DE OLIVEIRA	40122	2	40123	3
1853201	JOANA DARC COSME DA SILVA	40111	1	40113	3
1853210	CICERO SARAIVA PEREIRA DE LACERDA	40111	1	40113	3
1853228	ALYNE PESSOA CAVALCANTE VIEIRA	40132	2	40133	3
1853236	NADJA LARICE SIMAO DE LACERDA	40132	2	40133	3
1853244	JULIANNY LEITE FORMIGA VIEIRA	40122	2	40123	3
1853252	VANERIA SOARES DE FREITAS ANDRADE	40122	2	40123	3
1853261	FELIZARDO BERNARDINO SILVA DE MELO	40111	1	40113	3
1853279	DALVANICE LEAL AGUIAR TARGINO	40132	2	40133	3
1853287	GUILHERME SALGADO VIEIRA	40132	2	40133	3
1853295	AMARILIO SILVEIRA ALVES JUNIOR	40122	2	40123	3
1853309	JUCILENE SANTOS DE NEGREIROS	40112	2	40113	3
1853325	THIAGO ARRAYS SOARES	40131	1	40133	3
1853333	JONATHAS EDUARDO DOMINGOS MORAIS	40132	2	40133	3
1853341	GUSTAVO ARCANJO DA COSTA	40122	2	40123	3
1853350	JAILTON SOARES DE OLIVEIRA	40111	1	40113	3
1853368	VERLUCIA AMANDA MACHADO DE FREITAS	40131	1	40133	3
1853384	JOSIE DOMINGOS DE LIMA	40111	1	40113	3
1853392	TAMARA NOBREGA AMORIM BORGES	40122	2	40123	3
1853406	LUCINALDO LUIZ ALVES	40122	2	40123	3
1853414	RENATO CARVALHO DA CRUZ	40132	2	40133	3
1853422	LEONARDO DE SOUZA BEZERRA	40122	2	40123	3
1853431	BEETHOVEN ROTTERDAM DAUDT GOMES E SILVA	40132	2	40133	3
1853457	MARCOS ANTONIO ANDRADE SILVA	40122	2	40123	3
1853465	GESSYCA PEREIRA VITORINO ALVES	40122	2	40123	3
1853473	RAPHAEL CAVALCANTE PAULO	40121	1	40123	3
1853490	DAYVSON DUARTE PEREIRA	40122	2	40123	3
1853503	GILVANDRO CORREIA DE MELO JUNIOR	40132	2	40133	3
1853511	FERNANDA FELIX DA COSTA BATISTA	40132	2	40133	3
1853520	DANILO COUTINHO DA SILVA	40122	2	40123	3
1853538	HUGO LEONARDO ROCHA MUNIZ	40122	2	40123	3
1853546	RAFAELA FERREIRA CAMELO BARRETO	40122	2	40123	3
1853554	SHIRLEY PATRICIA TAVARES DE SOUSA	40122	2	40123	3
1853562	ANTONIO JAIRO ALVES LIMEIRA	40122	2	40123	3
1853571	ALERSON DE BRITO ALMEIDA	40132	2	40133	3
1853589	MATHEUS LIRA VELOSO MONTEIRO	40122	2	40123	3
1853597	BRUNO MACARIO DA SILVA	40121	1	40123	3
1853601	PEDRO MARINHO DE ARAUJO	40121	1	40123	3
1853619	ANNY RAILDA ANGELO ALVENTINO	40111	1	40113	3
1853627	FRANCISCO GEOVANO DA SILVA SOUSA	40122	2	40123	3
1853635	HUGO ALVES SIMPLICIO	40121	1	40123	3
1853643	ALDENOR JOVINO DOS SANTOS	40122	2	40123	3
1853651	GILMAR JOSE DA SILVA	40122	2	40123	3
1853660	JACIANE ARRUDA CALIXTO PAZ	40122	2	40123	3
1853678	KARL GEORGE DA SILVA GUERRA	40132	2	40133	3
1853686	RENATO OLIVEIRA SILVA	40132	2	40133	3
1853694	ANTONIO EVANDRO DE MACEDO COSTA	40132	2	40133	3
1853708	PRYSCILLA BARBOSA DE LACERDA	40131	1	40133	3
1853724	THALES MATHEUS COSTA DE ARAUJO E ARAUJO	40112	2	40113	3
1853732	GUSTAVO GOMES DA SILVA	40121	1	40123	3
1853741	WENDER IMPERIANO RIBEIRO SOARES	40122	2	40123	3
1853759	ANDREY JUANN RAMOS DA CRUZ	40122	2	40123	3
1853767	IZAQUE GOMES DE SOUZA	40122	2	40123	3
1853783	DAVIANA GRANJEIRO DA SILVA	40131	1	40133	3
1853791	ADELY CARLA SANTOS DE LIMA	40132	2	40133	3
1853805	ROGERIO FREIRE DA SILVA	40132	2	40133	3
1853813	YEDA ANGELINA VIEIRA CANUTO	40132	2	40133	3
1853821	JOAO DOS SANTOS MACEDO	40122	2	40123	3
1853830	ALLANE MARIA LACERDA FERREIRA DE OLIVEIRA	40132	2	40133	3
1853848	ISADORA ROSENDO MARTINS TORRES	40122	2	40123	3
1853856	JOSE CESAR NASCIMENTO AFRO	40122	2	40123	3
1853864	MARIA DA CONCEICAO GOMES DA SILVA DERIO	40132	2	40133	3
1853872	MARCOS ROBERTO GOMES DA SILVA	40122	2	40123	3
1853881	ERONALDO DE ALMEIDA MARQUES	40111	1	40113	3
1853899	JOAN SAULO RAMOS DO MONTE	40132	2	40133	3
1853902	JOSE VALBER SILVINO DA SILVA	40122	2	40123	3
1853911	EDILSON DE SOUZA GOMES	40122	2	40123	3



1853929	SANDRA MARIA ROMAO BALBINO	40111	1	40113	3
1853937	ROGERIO MOURA ARAGAO	40111	1	40113	3
1853945	ERIKA MARIA DE MELO LUCENA	40132	2	40133	3
1853970	MANOEL MESSIAS DE ARAUJO GOMES	40132	2	40133	3
1853988	ANTONIO SOARES VIEIRA	40122	2	40123	3
1853996	ELINAIDE FABRICE DE ARAUJO BARBOSA	40122	2	40123	3
1854003	DANILO WAGNER DE SOUZA GOMES GALDINO	40132	2	40133	3
1854011	FRANCISCO CALIXTO JUNIOR	40122	2	40123	3
1854038	SEVERINO ANTONIO DA SILVA JUNIOR	40121	1	40123	3
1854046	JOAO PAULO LIRA GONCALVES	40122	2	40123	3
1854054	MAURA RAFAELLA CAMPOS LEITE	40121	1	40123	3
1854062	PRISCILLA CORDEIRO DE MIRANDA	40132	2	40133	3
1854071	LAURA ISABELA SOUZA BELLARMINO XI-MENES	40132	2	40133	3
1854089	RODRIGO DE MACEDO RODRIGUES	40112	2	40113	3
1854101	FRANCISCO TIAGO VIEIRA MACIEL	40121	1	40123	3
1854119	ALANE GOMES DE ALBUQUERQUE NASCIMENTO	40122	2	40123	3
1854127	MARIA ROSALY RODRIGUES DE ANDRADE	40122	2	40123	3
1854135	DANIEL DANTAS MARQUES	40132	2	40133	3
1854151	JANINNE KELLY GONZAGA TAVARES	40122	2	40123	3
1854160	DAMARES DO NASCIMENTO FERNANDES COSTA	40131	1	40133	3
1854178	ERICLES COSTA DO NASCIMENTO	40112	2	40113	3
1854186	GLEYSO ALMEIDA DE SOUZA	40122	2	40123	3
1854194	KLENILTON FRANCISCO CARVALHO FIGUEIREDO	40121	1	40123	3
1854208	MARCELO ERISSON CAVALCANTE	40122	2	40123	3
1854224	ANDREZA CAETANO DE SOUSA LEAO	40112	2	40113	3
1854232	LISIANE REZENDE DOS SANTOS	40142	2	40143	3
1854241	RAABE MARQUES DE AMORIM	40131	1	40133	3
1854259	THABATA DANIELLE UCHOA DA SILVA	40111	1	40113	3
1854267	JOSE VALNI CORDEIRO LIMA JUNIOR	40122	2	40123	3
1854275	BETHANIA MEDEIROS COSTA	40122	2	40123	3
1854283	JEAN PAUL GOUVEIA MEIRA	40142	2	40143	3
1854291	MARIA IOLANDA PEDROSA	40132	2	40133	3
1854305	LUCIANA MARQUES CORREIA LIMA	40121	1	40123	3
1854313	JAMMERSON GOMES SOARES	40132	2	40133	3
1854321	MARIANA BORBA DE OLIVEIRA	40142	2	40143	3
1854330	ERICK NEWMAN SILVA DE OLIVEIRA	40122	2	40123	3
1854348	DIEGO DAVID DE LIMA	40122	2	40123	3
1854356	PEDRO PAULO CAVALCANTE PIMENTEL	40112	2	40113	3
1854372	ROSE MONICA COSME LOUREIRO	40122	2	40123	3
1854381	JONATAS MARIZ DE OLIVEIRA	40132	2	40133	3
1854399	ELOISA MYRELA DE ARAUJO NUNES	40132	2	40133	3
1854402	DANIELA CELESTINO VIANA	40112	2	40113	3
1854411	MARIA DA GUIA OLIVEIRA DOS SANTOS	40112	2	40113	3
1854429	VERONICA BARBOSA DE OLIVEIRA MORAIS	40132	2	40133	3
1854437	JOSE LEUDO DE ARAUJO NOBREGA	40122	2	40123	3
1854445	MARCELLE MARQUES DA SILVA	40132	2	40133	3
1854453	ARTHUR FORMIGA GUIMARAES	40112	2	40113	3
1854470	MANUELA FONSECA RAMOS	40132	2	40133	3
1854488	ROBERTA DE OLIVEIRA TAVARES	40122	2	40123	3
1854500	ANDREZA RODRIGUES DE OLIVEIRA	40121	1	40123	3
1854518	ANA NERY NASCIMENTO SILVA	40132	2	40133	3
1854526	VALERIA DA SILVA ARAUJO	40122	2	40123	3
1854534	ADRIANA DE SA COSTA	40121	1	40123	3
1854542	ALINNE GURJAO DE OLIVEIRA	40142	2	40143	3
1854551	MOISES VIANA FELIPE DE OLIVEIRA	40131	1	40133	3
1854569	WALLAS HENRIQUE ARAUJO PESSOA DE LIMA	40111	1	40113	3
1854585	ROZILDA TRAVASSOS DE SOUZA NASCIMENTO	40122	2	40123	3
1854593	RAMON LIMA ALVES	40111	1	40113	3
1854607	MARIA CELIA ALVES DE OLIVEIRA	40122	2	40123	3
1854615	DANIEL RAMOS CORDEIRO DOS SANTOS	40122	2	40123	3
1854623	RAFAEL LEAL DA SILVA	40142	2	40143	3
1854631	KATIA MICHELE DA SILVA FERREIRA	40122	2	40123	3
1854640	MARIA MORGANNA CASTRO VASCONCELOS	40132	2	40133	3
1854666	NATANA RODRIGUES DE MOURA	40132	2	40134	4
1854674	ALEXANDRE CARLOS NOGUEIRA SILVA	40122	2	40123	3
1854682	VANESSA CAVALCANTE DE ALMEIDA	40142	2	40143	3
1854691	HELIO SANTANA GARCIA SOTO	40131	1	40133	3
1854704	MARIA DO SOCORRO LINS COELHO	40122	2	40123	3
1854712	RAMON SOUZA DA COSTA	40122	2	40123	3
1854721	LEYLIANY NASCIMENTO SILVA	40122	2	40123	3
1854739	EDUARDO ANDRE DOS SANTOS	40111	1	40113	3
1854747	KATYUCHA GOIS DA SILVA	40111	1	40113	3
1854755	DENNIS SOUZA DA COSTA	40132	2	40133	3
1854763	MONARAH SIMONE PALITO TOMAZ PIRES	40122	2	40123	3
1854771	RAFAEL SANTANA BEZERRA	40141	1	40143	3
1854780	FLAVIO GERONIMO DA SILVA	40111	1	40113	3

1854798	LUIZ CORDEIRO DE LIMA NETO	40132	2	40133	3
1854801	BRUNA DOS SANTOS MOREIRA	40122	2	40123	3
1854810	RODRIGO BARROS RAMOS	40122	2	40123	3
1854828	VALTER GOMES DIAS JUNIOR	40132	2	40133	3
1854836	LUZIANA DE CASSIA DA SILVA ANDRADE TELES	40122	2	40123	3
1854844	KAMYLIA KARLA DA SILVA SOBREIRA	40112	2	40113	3
1854861	THALITA THO RODRIGUES ALVES	40111	1	40113	3
1854879	CESAR AUGUSTO SILVA DOS SANTOS	40132	2	40133	3
1854887	IRANILDE DOS SANTOS ROCHA	40131	1	40133	3
1854895	SEBASTIAO GOMES DA SILVA JUNIOR	40122	2	40123	3
1854909	ANA CRISTINA GOMES ARAUJO	40132	2	40133	3
1854917	ALLAN CAVALCANTE LUNA	40132	2	40133	3
1854925	MOISES COSTA NETO	40141	1	40143	3
1854933	VANESSA DA SILVA COSTEIRA	40112	2	40113	3
1854941	SILVIA CAVALCANTI LEAL	40132	2	40133	3
1854950	WAN WALLES PEREIRA NUNES	40122	2	40123	3
1854968	FRANCISCO MAURO DA SILVA MENEZES	40121	1	40123	3
1854976	GABRIEL DE BARROS MOREIRA BELTRAO	40111	1	40113	3
1854984	ERIC PEREIRA MOREIRA	40122	2	40123	3
1854992	ALDEIR JOSE DE FARIAS	40122	2	40123	3
1855000	NILSON DE SOUSA RUTIZAT	40122	2	40123	3
1855018	LEONARDO DE SOUSA OLIVEIRA TAVARES	40142	2	40143	3
1855026	DEBORA SANTOS BONFIM	40121	1	40123	3
1855034	AURILANE GOMES DE ASSIS	40122	2	40123	3
1855042	JANIERK PEREIRA DE FREITAS	40142	2	40143	3
1855051	FLAVIO HENRIQUE DE ARAUJO PEREIRA	40112	2	40114	4
1855069	CAMILA MARIANO DE SOUSA	40122	2	40123	3
1855077	JUSSARA BARBOSA DE FARIAS	40122	2	40123	3
1855085	MESIAS RAMOS DE SOUSA NEVES	40132	2	40133	3
1855093	ROSANGELA DUARTE SANTOS	40132	2	40133	3
1855107	MARIA DAS NEVES DA SILVA	40122	2	40123	3
1855115	JARLEYDE ANDRESSA SANTOS SALES DE OLIVEIRA	40122	2	40123	3
1855123	LUANA REGIA ALVES MARTINS FIRMINO	40132	2	40133	3
1855131	SILVANA OLIVEIRA SILVA SANTOS	40132	2	40133	3
1855140	ELAINE SANT ANTONIO	40132	2	40133	3
1855158	ADIONE SILVA SOARES	40132	2	40133	3
1855166	KAROL COSTA GUEDES	40142	2	40143	3
1855174	LUCICLEIA MENDES DE OLIVEIRA	40142	2	40143	3
1855182	SAULO THIAGO DA SILVA	40122	2	40123	3
1855191	NADJA CLAUDINALE DA COSTA CLAUDINO	40131	1	40133	3
1855204	GILMAR DE SOUZA BARBOSA VASCONCELOS	40132	2	40133	3
1855212	MARCOS ANTONIO XAVIER ALMEIDA	40132	2	40133	3
1855221	JUAN DIEGO DA SILVA DAMAZIO	40122	2	40123	3
1855239	JOSE AUGUSTO PEREIRA DA SILVA	40132	2	40133	3
1855247	FRANCILEUDO DE LIMA E SILVA	40121	1	40123	3
1855255	ALEXSANDRO WAGNER DE ARAUJO FERNANDES	40112	2	40113	3
1855263	FLAVIANO PEREIRA REIS	40122	2	40123	3
1855271	VALDOMIRO CANDIDO DE ARAUJO	40121	1	40123	3
1855298	FLAVIO FELIX DE BARROS	40122	2	40123	3
1855301	ADIANA DE SOUZA PAULA SILVA	40122	2	40123	3
1855310	ELIANE FARIAS DO NASCIMENTO	40121	1	40123	3
1855328	ALISSON PINHEIRO COSTA	40122	2	40123	3
1855336	THIAGO DE OLIVEIRA MEDEIROS	40132	2	40133	3
1855344	JOSE EDILSON BARROS DA SILVA	40122	2	40123	3
1855352	JOAO PAULO SANTOS DA SILVA	40122	2	40123	3
1855379	AIDA MARIA BANDEIRA DE SOUSA	40132	2	40133	3
1855395	MARIA DAS DORES FONSECA RIBEIRO SANTOS	40131	1	40133	3
1855409	CAMILA SILVA LIMA	40112	2	40113	3
1855417	JOSIVAN BARBALHO DA SILVA	40122	2	40123	3
1855425	KEDMA TARCILA FARIAS MINERVINO FEITOSA	40122	2	40123	3
1855433	ANA PAULA GOMES BARBOSA	40122	2	40123	3
1855441	CAMILA DA COSTA OLIVEIRA ODON	40122	2	40123	3
1855450	BRUNO ENEDINO DE OLIVEIRA SILVA	40111	1	40113	3
1855468	GRACIELLY VIEIRA DIAS LINS	40122	2	40123	3
1855476	CAMILA DE MELO NERI CAVALCANTE RAMOS	40122	2	40123	3
1855484	VAGNER JOSE ATAIDE PEREIRA	40122	2	40123	3
1855492	LIHEBER TARGINO DE SOUZA	40122	2	40123	3
1855506	KENNEDY BELO PAMPLONA	40122	2	40123	3
1855514	SIMONE NUNES PEREIRA GONCALVES	40122	2	40123	3
1855522	NATALIA TITO PEREIRA FELIX	40122	2	40123	3
1855531	NARJARA LUIZA SILVA VASCONCELOS BARBOSA	40122	2	40123	3
1855549	PATRICIA RICASSIA INACIO	40122	2	40123	3
1855557	TALYTA MARIA AGUIAR RIBEIRO	40122	2	40123	3
1855565	LEDY SOLANGE PEREIRA DA SILVA	40122	2	40123	3
1855573	ALINE LUCENA DE BRITO	40132	2	40133	3
1855590	DAISA KALIANA ALVES DA NOBREGA	40122	2	40123	3
1855611	VINICIUS RODRIGUES CAMELO	40111	1	40113	3



1855620	ANTONIO CARLOS DO NASCIMENTO LIMA	40122	2	40123	3
1855646	DIMAS BENTO FERREIRA	40132	2	40133	3
1855654	JONATAS BEZERRA DE SOUSA	40111	1	40113	3
1855662	JOSE AECIO ALVES BARBOSA	40142	2	40143	3
1855671	EDUARDO SILVA DO NASCIMENTO	40122	2	40123	3
1855697	ADELSON CARLOS MADRUGA	40132	2	40133	3
1855701	FRANCISCO TAVARES DE MELO	40111	1	40113	3
1855719	FABIANA ARAUJO DE FRANCA	40122	2	40123	3
1855727	TACYLLA MARIA RIBEIRO DOS SANTOS	40112	2	40113	3
1855735	CICERO ALECIO RODRIGUES DE LIMA	40132	2	40133	3
1855743	CAROLINE BARROS CAVALCANTE	40131	1	40133	3
1855751	EDUARDO RAFAEL FIGUEIREDO MEDEIROS	40141	1	40143	3
1855760	SHEILLA FADJA MOREIRA RIQUE	40122	2	40123	3
1855778	JONAS DANIEL TEIXEIRA LUCAS	40122	2	40123	3
1855786	JOSE ADAILSON DE ALBUQUERQUE PEREIRA	40122	2	40123	3
1855794	DANIEL HILARIO DANTAS PESSOA FIRMINO	40112	2	40113	3
1855808	PRISCILLA ROMUALDO CLER DOS REIS	40131	1	40133	3
1855816	FELIPE DE CASTRO CRUZ	40131	1	40133	3
1855824	RAIROVSKY FELIX DE OLIVEIRA	40122	2	40123	3
1855841	RAMON FRANKLIN PEREIRA DOS SANTOS	40112	2	40113	3
1855859	CLEYSON CASSIMIRO DE SOUZA	40132	2	40133	3
1855875	KAROLINE DOS SANTOS MONTEIRO	40131	1	40133	3
1855883	ANTONIO DE HOLANDA SA NETO	40111	1	40113	3
1855891	EMERSON NICKSON DOS SANTOS SILVA	40111	1	40113	3
1855905	ANA ELIZABETH LIRA DA COSTA PEREIRA	40132	2	40133	3
1855921	GUSTAVO FORMIGA DE ALMEIDA AGUIAR	40112	2	40113	3
1855930	DHIEGO SOUTO VIEIRA MONTENEGRO	40132	2	40133	3
1855948	MARCIEL FERNANDES DA SILVA	40122	2	40123	3
1855956	TIAGO SILVA OLIVEIRA	40132	2	40133	3
1855964	HELTON CHARLLYS BATISTA CARDOSO	40111	1	40113	3
1855972	RAYANNE DANTAS MAIA	40132	2	40133	3
1855981	ANTONIO FELIX DA SILVA NETO	40122	2	40123	3
1855999	EDINO FARIAS DOS SANTOS	40122	2	40123	3
1856006	JOAO PAULO DE PONTES MATSUMOTO	40142	2	40143	3
1856014	RODRIGO MARCELINO FELIX DE ANDRADE	40122	2	40123	3
1856031	ANTHONY DIAS CAVALCANTI	40132	2	40133	3
1856049	JONATHAN KLEBER GOMES DA SILVA	40122	2	40123	3
1856057	GEORGINA FURTADO FRANCA	40142	2	40143	3
1856065	ANA LEITE DE SOUSA MARIANO	40122	2	40123	3
1856073	DUSTIMAR DE OLIVEIRA BATISTA	40132	2	40133	3
1856081	REGINALDO CARLOS DE MELO SOUZA	40122	2	40123	3
1856090	GEANE BEZERRA CAVALCANTI	40132	2	40133	3
1856103	MARIA DO CARMO MELO AGUIAR NETA	40132	2	40133	3
1856111	JAILSON MANOEL SILVA DUARTE	40112	2	40113	3
1856138	JOSE ANTONIO DE SOUZA JUNIOR	40142	2	40143	3
1856146	KARLA ARAUJO FERREIRA	40121	1	40123	3
1856154	JOSE WASHINGTON GONCALVES PEREIRA	40132	2	40133	3
1856162	JOALIS DE OLIVEIRA	40132	2	40133	3
1856189	SUELLY CINTHYA COSTA DOS SANTOS	40132	2	40133	3
1856197	JACKSON TAVARES DE ANDRADE	40132	2	40133	3
1856201	ROBERTO DA SILVA ARAUJO	40122	2	40123	3
1856219	LAFAYETTE PEREIRA CANDIDO	40142	2	40143	3
1856227	HELTON MENDES SOARES	40111	1	40113	3
1856235	BRUNNO DE CASTRO TRAJANO	40131	1	40133	3
1856243	JOSE LEANDRO DE LIMA	40122	2	40123	3
1856260	ELIAS ALVES DOS REIS	40122	2	40123	3
1856278	RENNEKERLY NUNES CAETANO	40111	1	40113	3
1856367	ERIVALDO DE OLIVEIRA SILVA	40111	1	40113	3
1856375	MARIA DO CARMO DOS SANTOS	40132	2	40133	3
1856383	FERNANDO AQUINO MELO	40132	2	40133	3
1856405	JOSE LAELSON GOMES CRUZ	40132	2	40133	3
1856413	ROSEMARY LIRA DANTAS SILVA	40112	2	40113	3
1856421	LEOCY MARIA SARAIVA COSTA DO NASCIMENTO	40122	2	40123	3
1856430	WELDON PEREIRA SILVA DE NOVAIS	40142	2	40143	3
1856448	JACIARA MARIANO	40121	1	40123	3
1856456	ARLISSON FERREIRA DOS SANTOS	40122	2	40123	3
1856464	GENILDO BARBOSA DE LIMA	40122	2	40123	3
1856472	CARMEM PATRICIA LUNA DE ALMEIDA	40122	2	40123	3
1856481	JAQUELINE BATISTA SOARES	40122	2	40123	3
1856499	ALINE DA SILVA MALAQUIAS LIRA	40131	1	40133	3
1856502	ANDRE YURI SANTOS PORTIOLE BELO	40132	2	40133	3
1856511	EVANDRO BRANDAO DE OLIVEIRA	40132	2	40133	3
1856529	JAMES SILVA MOURA BUCHMEIER	40131	1	40133	3
1856537	FRANCISCO JUNIOR DAMASCENO PAIVA	40122	2	40123	3
1856545	JACKSON TRAJANO FARIAS	40122	2	40123	3
1856553	AVELINO LEITE DE ALMEIDA NETTO	40112	2	40113	3
1856570	ALYSSON GUEDES COUTINHO	40132	2	40133	3
1856588	WELINGTON ALVES NASCIMENTO	40132	2	40133	3
1856596	RICARDO COSTA FERNANDES	40122	2	40123	3

1856600	MIRTES MARA RODRIGUES ALENCAR	40132	2	40133	3
1856618	HANS MULLER DA SILVA RIBEIRO	40111	1	40113	3
1856634	KAMILLE FERNANDES PEREIRA MARCELINO	40122	2	40123	3
1856651	KETLEN OLIVEIRA ESTEVAM DA SILVA	40132	2	40133	3
1856669	JULIO CEZAR LUIS PESSOA	40122	2	40123	3
1856677	MAYANA CYBELE DANTAS DE OLIVEIRA	40132	2	40133	3
1856685	HEBERTTY VIEIRA DE ARAUJO DANTAS	40141	1	40143	3
1856693	MOISES DE JESUS HENRIQUE DOS SANTOS	40122	2	40123	3
1856707	ADEMAR FREIRE DA SILVA JUNIOR	40132	2	40133	3
1856715	MAGDA JULIANA BARBOSA DA SILVA	40111	1	40113	3
1856723	ISLANNY ALVINO LEITE SOARES	40142	2	40143	3
1856731	ALCIR FALCAO MARTINS	40111	1	40113	3
1856740	LUIS CARLOS SOARES DA SILVA	40112	2	40113	3
1856766	CYNTHIA GOMES PINHEIRO	40142	2	40143	3
1856782	ANTONIO PEREIRA CARDOSO DA SILVA FILHO	40131	1	40133	3
1856791	SAYONARA MARIA FERREIRA DE ARAUJO	40132	2	40133	3
1856804	ARTUR MOREIRA ALMEIDA	40132	2	40133	3
1856821	FRANCISCA JUDIRLENE DA SILVA JACINTO	40111	1	40113	3
1856839	GABRIELA GILVANDA DE OLIVEIRA	40121	1	40123	3
1856847	EMANUELLE BATISTA FELISMINO DA SILVA	40132	2	40133	3
1856855	TIAGO SANTOS PRADO	40132	2	40133	3
1856863	ELIZABETH NASCIMENTO DE LIMA	40132	2	40133	3
1856871	KENIO OLIVEIRA CABRAL	40112	2	40113	3
1856898	ANTONIA EMANUELLA PEREIRA DE FREITAS	40122	2	40123	3
1856901	ANDRE MAGNALDO FORMIGA SARMENTO	40132	2	40133	3
1856910	ALAN ALYSSON ARRUDA TEMOTEO	40111	1	40113	3
1856928	TULIO VINICIUS DE SOUZA MILIANO	40122	2	40123	3
1856936	YALE TRAVASSOS DA COSTA	40122	2	40123	3
1856944	ADALBERTO GOMES PEREIRA JUNIOR	40112	2	40113	3
1856952	JAIR RANIERY ALMEIDA RAMOS	40122	2	40123	3
1856961	GILZA DOS SANTOS	40122	2	40123	3
1856979	CAIO AMERICO PEREIRA DE ALMEIDA	40142	2	40143	3
1856987	JANDEILSON SANTOS DA SILVA	40131	1	40132	2
1856995	PAULO ROGERIO PESSOA DO NASCIMENTO	40112	2	40113	3
1857002	BRENO MAYK SIQUEIRA ROCHA	40122	2	40123	3
1857011	JOSE NOGUEIRA FILHO	40111	1	40113	3
1857029	ANDREA LUCENA DA COSTA	40112	2	40113	3
1857037	RAPHAEL DE OLIVEIRA GUIMARAES	40122	2	40123	3
1857045	DANNILO JOSE PEREIRA	40132	2	40133	3
1857053	JOAO PEDRO HOLANDA LOPES PINHEIRO	40122	2	40123	3
1857061	MARCILENE DE SOUZA LIMA	40122	2	40123	3
1857070	ANA CECYLIA DE ASSIS XAVIER E SA	40141	1	40143	3
1857088	GERSICA CASSIA FERREIRA LEITE	40132	2	40133	3
1857096	JOSE CARLOS DA SILVA JUNIOR	40122	2	40123	3
1857118	ANDRIELLE RAMOS LIRA DE LUCENA	40122	2	40123	3
1857126	NATHALIA CAROLINE DOS SANTOS ROSA	40122	2	40123	3
1857134	MARCILIO DE MORAES JUNIOR	40111	1	40113	3
1857142	ISABELLE CRISTINE DE ALMEIDA SOUZA	40111	1	40113	3
1857151	ELAINE DE ARAUJO GOMES	40112	2	40113	3
1857169	MARCELA CABRAL DE QUEIROZ	40121	1	40123	3
1857177	HAWICK ARNAUD DO NASCIMENTO LOPES	40122	2	40123	3
1857185	JONATAS ESTEVAM DE MEDEIROS	40111	1	40113	3
1857215	RODRIGO ARAUJO DE MEDEIROS	40112	2	40113	3
1857223	LEVI CALADO DA SILVA	40122	2	40123	3
1857231	MARCIO VICENTE PRAZERES	40121	1	40123	3
1857240	TAFAREL FERNANDES TAVARES DE MELO	40131	1	40133	3
1857258	FELIPE DA SILVA CARDOSO	40121	1	40123	3
1857266	JOSE GERALDO DA COSTA NETO	40122	2	40123	3
1857274	ERIVALDO CORREIA DA SILVA	40132	2	40133	3
1857282	ILDEMAR BARRETO VELOSO	40131	1	40133	3
1857291	JONATTA SOUSA PAULINO	40142	2	40143	3
1857304	MATHEUS AMILTON MARTINS	40132	2	40133	3
1857312	ERICO SERAFIM ANSELMO	40112	2	40113	3
1857321	SENDY KELLY LEITE MACIEIRA	40121	1	40123	3
1857339	TIAGO VIANA DA SILVA	40122	2	40123	3
1857347	CARLOS ALBERTO SOARES DOS SANTOS	40111	1	40113	3
1857355	FAGNER DA SILVA LEITE	40122	2	40123	3
1857363	RENATO CERQUEIRA DE SANTANA TORRES	40111	1	40113	3
1857371	FABIANA CRISTINA FREITAS DA SILVA	40112	2	40113	3
1857380	FELIPE CESAR DE ARAUJO MELO PEREIRA	40122	2	40123	3
1857398	THIAGO DE SOUSA SILVA	40142	2	40143	3
1857401	FRANCISCO DANIEL DE BRITO JUNIOR	40111	1	40113	3
1857410	MELQUISEDEC ANSELMO DA COSTA AZEVEDO	40132	2	40133	3
1857436	ISABELLE COUTINHO RAMOS BENICIO	40122	2	40123	3
1857444	GABRIEL COSTA BORBA DE LIRA	40111	1	40113	3
1857452	ESPERIDIAO FERREIRA DE PAULO FILHO	40122	2	40123	3
1857461	JOSE LEANDRO AGUIAR ARAUJO	40112	2	40113	3
1857487	DIOGO JOSE FREITAS DO EGYPTO	40132	2	40133	3
1857495	CICERO ISAAC BARBOSA SANTIAGO	40111	1	40113	3



1857509	ANDERSON ANTONIO DA SILVA	40112	2	40113	3
1857517	JOSE ELSON CARVALHO LIRA	40121	1	40123	3
1857533	JOAO MATEUS SILVA DE SOUSA	40122	2	40123	3
1857541	JOAO RICARDO DA SILVA	40132	2	40133	3
1857576	THAMIRIS DAS GRACAS PEREIRA	40132	2	40133	3
1857592	JOSE HUNDEMBERG PEREIRA BARBOSA	40132	2	40133	3
1857606	IVON RODRIGUES SILVA FILHO	40141	1	40143	3
1857614	CLAUDIANA RAMOS MENDES FREIRE	40132	2	40133	3
1857631	CECILIA LEONIA MOREIRA MELO	40122	2	40123	3
1857649	RONILSON FERNANDES DA SILVA	40132	2	40133	3
1857657	EDVAN DA COSTA FERREIRA	40121	1	40123	3
1857665	JOSE LUCIO BARBOSA FILHO	40122	2	40123	3
1857673	JORGE DA SILVA NUNES	40132	2	40133	3
1857681	EDUARDO JORGES PUGLIESI	40132	2	40133	3
1857690	HECTOR ALAN DOS SANTOS PEREIRA	40132	2	40133	3
1857703	GUSTAVO DE MENEZES PONTES DA COSTA	40131	1	40133	3
1857711	WELISSON MARTINS MOTA	40132	2	40133	3
1857720	IZAIAIS NARIO DA SILVA	40132	2	40133	3
1857738	JOAO PAULO DE LUCENA COSTA	40112	2	40113	3
1857746	ARIANE MALTA SALGUEIRA COSTA	40112	2	40113	3
1857754	RENATA ALYNE FERREIRA FERNANDES E SANTOS GUIM	40122	2	40123	3
1857762	JULICLEA DA SILVA FELIX	40122	2	40123	3
1857771	NANA IZABEL PONTES COUTINHO	40131	1	40133	3
1857789	MARCOS JOSE ANDRADE LIMA	40121	1	40123	3
1857797	ILVA DE CARVALHO SILVA	40122	2	40123	3
1857801	THIAGO CARLOS DA SILVA	40122	2	40123	3
1857819	GEORGIA VANESSA OLIVEIRA DANTAS	40122	2	40123	3
1857827	EDME VALE PEREIRA	40132	2	40133	3
1857843	WANDERSON ALBERTO DA SILVA	40132	2	40133	3
1857851	THAIZA ISIDRO VIEIRA	40121	1	40123	3
1857860	GLAUBER JONES DE OLIVEIRA BEZERRA	40122	2	40123	3
1857878	JOSE RAFAEL FELISBERTO DA SILVA	40121	1	40123	3
1857886	LARISSA ARVELOS	40132	2	40133	3
1857894	NOALDO JOSE AIRES TAVARES	40142	2	40143	3
1857908	ELANIA DANIELE SILVA ARAUJO	40131	1	40133	3
1857916	TIAGO MARQUES SAMPAIO	40132	2	40133	3
1857924	RAMON LEON SANCHEZ ORTIZ DE OLIVEIRA	40122	2	40123	3
1857932	CLAUDIANA MARIA DA SILVA	40122	2	40123	3
1857941	LUCIA BATISTA COSTA SANTOS	40112	2	40113	3
1857959	IAGO JOSE LIMA DE MELO	40132	2	40133	3
1857967	VAGNER GALDINO DE SOUZA	40121	1	40123	3
1857975	GEANE VIEIRA DE OLIVEIRA	40111	1	40113	3
1857983	DEBORAH RIBEIRO GALVAO	40132	2	40133	3
1857991	ANDERSON MATIAS CARDOZO	40142	2	40143	3
1858009	MARIA DAS DORES DE LIMA PINTO FILHA	40112	2	40113	3
1858017	GABRIELLE JOANNE MEDEIROS ARAUJO	40141	1	40143	3
1858041	FERNANDO FLORENCIO DA SILVA	40122	2	40123	3
1858050	DIEGO SOARES DE SOUZA	40132	2	40133	3
1858106	LUCAS PRANDO DA SILVA	40122	2	40123	3
1858114	ADEILTON DOS SANTOS GONZAGA	40131	1	40133	3
1858131	JOELCIO ALVES DE ANDRADE	40111	1	40113	3
1858157	JOAO PAULO DE OLIVEIRA GOMES	40122	2	40123	3
1858165	ALIXANDRE GARCIA FERREIRA	40122	2	40123	3
1858173	MARCELO PEREIRA DA COSTA	40122	2	40123	3
1858181	ANA TEREZA DE SOUZA ALBERTIM	40132	2	40133	3
1858190	DAYANE GALDINO BRITO	40132	2	40133	3
1858220	IGOR SILVESTRE DOS SANTOS	40122	2	40123	3
1858238	ERVETTON CARLOS ARAUJO	40131	1	40133	3
1858254	RAONI DA COSTA LIMA	40132	2	40133	3
1858262	SANDRIVAL DA SILVA SANTOS	40111	1	40113	3
1858271	ALICE GONCALVES CRUZ	40132	2	40133	3
1858289	LUCAS PEDROSA GOMES DE ABREU	40132	2	40133	3
1858297	RICHARDSON ISAIAS DOS SANTOS	40111	1	40113	3
1858301	OLGA VERONICA ALVES DE OLIVEIRA	40131	1	40133	3
1858319	HUMBERTO FERNANDES DE LUCENA	40132	2	40133	3
1858327	WILLIAM PACHECO DOS SANTOS	40132	2	40133	3
1858343	RITO DE CASSIO DA SILVA	40122	2	40123	3
1858351	IVANILDO DOS SANTOS XAVIER JUNIOR	40111	1	40113	3
1858360	CAROLINE MELLO DA SILVA	40121	1	40123	3
1858386	ROBERTINA TEIXEIRA DA ROCHA	40132	2	40133	3
1858408	RODRIGO CIRINO MENDES	40112	2	40113	3
1858483	AYRTON BARBOSA MARQUES	40122	2	40123	3
1858505	SAMUEL FLECK	40111	1	40113	3
1858548	ISLENE MANGUEIRA SOARES	40111	1	40113	3
1858581	JOSE SILVIO DE SOUSA ARAUJO JUNIOR	40132	2	40133	3
1858602	ANTONIO MARCOS BARBOSA	40111	1	40113	3
1858611	ANDREA AMORIM LINS	40142	2	40143	3
1858629	GENILSON SILVA MEDEIROS	40122	2	40123	3
1858637	LEANDRO BRANCO DA SILVA	40121	1	40123	3

1858726	SIDNEY CHIROL DA SILVA	40122	2	40123	3
1858734	JOSE TADEU SOARES DA SILVA	40111	1	40113	3
1858742	EDILENE GALDINO DE ANDRADE SILVA	40122	2	40123	3
1858751	JANAINA DE LIMA PEREIRA	40112	2	40113	3
1858769	DIEGO DE LIMA LISBOA	40132	2	40133	3
1858777	ELTON RONEY DA SILVA CARVALHO	40132	2	40133	3
1858785	DANYLLENY MONTEIRO BARBOSA	40122	2	40123	3
1858815	DIANA RIBEIRO GUIMARAES FARIAS	40142	2	40143	3
1858823	KLEITON DE ARAUJO SANTOS	40132	2	40133	3
1858831	THIAGO GOMES MEDEIROS	40132	2	40133	3
1858840	SHIRLEY PRICILA VASCONCELOS BARBOSA	40132	2	40133	3
1858858	NATHALIA PINTO DO REGO	40131	1	40132	2
1858874	JOSE ADELMO NUNES LEITE	40132	2	40133	3
1858882	ROGERIO ALVES DOS SANTOS	40131	1	40133	3
1858891	RONDYNELLE DA SILVA BARBOSA	40122	2	40123	3
1858904	GIBRAN SARMENTO DE ALMEIDA	40142	2	40143	3
1858912	DERLEY BEZERRA DA SILVA	40122	2	40123	3
1858939	DIOGENES FAGNER DE LIMA	40131	1	40133	3
1858947	JEFFESON RODRIGUES DE MOURA	40121	1	40122	2
1858955	LUCIVALDO JOSE DE ANDRADE PEREIRA	40121	1	40123	3
1858963	NARCISO LUSTOSA JUNIOR	40121	1	40123	3
1858971	LUZIA DE MARILAK JERONIMO DA SILVA	40111	1	40113	3
1858998	GILVAN FERREIRA LEITE	40131	1	40133	3
1859005	RAQUEL NASCIMENTO DE BRITO	40131	1	40133	3
1859013	ALMIR XAVIER FREITAS	40121	1	40123	3
1859021	DANIEL CRUZ DE OLIVEIRA	40132	2	40133	3
1859030	RICHARDSON KEPLER PESSOA PONTES	40122	2	40123	3
1859048	ADSON BRUNO COSTA PEREIRA	40132	2	40133	3
1859056	MADSON BRUNO SOARES ESTEVAM	40142	2	40143	3
1859064	WELLINGTON BERNARDO DE SOUZA	40112	2	40113	3
1859072	ROMARIO ROCHA DA SILVA	40111	1	40113	3
1859081	LUANA MAYARA DA SILVA GONCALVES	40112	2	40113	3
1859099	GILVAN MEDEIROS	40132	2	40133	3
1859102	EWERTON PAULO OLIVEIRA DA SILVA	40112	2	40113	3
1859111	EDILANDRO PORFIRIO NEVES MEDEIROS	40122	2	40123	3
1859129	DENISSON FERREIRA DOS SANTOS	40122	2	40123	3
1859137	DYOVANY OTAVIANO DA SILVA	40111	1	40113	3
1859145	LUCAS DIAS FERREIRA BARBOSA	40121	1	40123	3
1859153	MARTIVAL DOS SANTOS MORAIS	40142	2	40143	3
1859161	DANIEL TEU DA SILVA	40122	2	40123	3
1859170	SHEILA FERREIRA LEITE DE SOUZA	40131	1	40133	3
1859188	MARIA HELENA DE SOUZA FARIAS	40122	2	40123	3
1859196	NIWLANDES DE FARIAS ARAUJO	40132	2	40133	3
1859200	ADRIANA DE ALCANTARA OLIVEIRA	40121	1	40123	3
1859226	PLINIO ROGENES DE FRANCA DIAS	40131	1	40133	3
1859242	ELIAS AUGUSTO VIEIRA RABELO	40132	2	40133	3
1859251	SUELEM SOARES JOBIM	40122	2	40123	3
1859285	LUANA FERREIRA CAMARA GENOUD	40132	2	40133	3
1859293	WLADIMIR CARDOSO DE MOURA	40132	2	40133	3
1859307	CARLOS MAGNO DE FREITAS COSTA	40132	2	40133	3
1859358	LUIZ FELIPE ALIXANDRE SOARES DE MACEDO	40122	2	40123	3
1859391	EMANUEL CARLOS ALBUQUERQUE ALVES	40122	2	40123	3
1859412	RIVANIA CALACA MENEZES	40111	1	40112	2
1859421	RADAMES DE SOUSA	40132	2	40133	3
1859455	ALAN GALDINO DA SILVA	40122	2	40123	3
1859544	DANILO DE LIMA PEREIRA	40122	2	40123	3
1859552	TIAGO FELIPE OLIVEIRA E SILVA	40122	2	40123	3
1859587	ALVARO GUSTAVO PAULO GALVAO	40141	1	40143	3
1859595	WESLLEY BALBINO BARROS	40132	2	40133	3
1859617	HENRIQUE JOSE CAVALCANTE CHAGAS DA SILVA	40112	2	40113	3
1859625	JOSE DA SILVA DE LIMA	40111	1	40113	3
1859676	THIAGO DA SILVA ALMEIDA	40141	1	40143	3
1859684	KARLA DANIELLE TAVARES DE MELO MILANEZ	40141	1	40143	3
1859692	WALTER ALVES DA CRUZ	40122	2	40123	3
1859731	PEDRO EMILE ARAUJO DE CARVALHO	40122	2	40123	3
1859790	DIEGO GLEMERSON DE LIMA E SILVA	40122	2	40123	3
1859846	REGINALDO PONCIANO DA SILVA JUNIOR	40111	1	40112	2
1859897	DARISTON KLEBER SOUSA PEREIRA	40142	2	40143	3
1859978	FELIPE BAUNILHA TOME DE LIMA	40132	2	40133	3
1860071	WILLIAM LACERDA MOURAO	40132	2	40133	3
1861263	NATALIA FERNANDES DE ARRUDA	40122	2	40123	3
1861301	MARIA MARCOLINA LIMA CARDOSO	40142	2	40143	3
1861361	EVA MARCIA DIAS ALEXANDRE	40122	2	40123	3
1862057	ROBINSON GOMES DE ALMEIDA	40112	2	40113	3
1862065	GILSA ELAINE RIBEIRO ANDRADE	40141	1	40143	3
1862081	DAIANE MICHELE MARCAL FIRMINO	40122	2	40123	3
1862090	MARIA GORETE DA SILVA MOTA	40122	2	40123	3
1862103	JOSIAS ALVES ROCHA DOS SANTOS	40132	2	40133	3
1862120	JOSIVAN BERNARDO DA SILVA	40121	1	40123	3





1862162	ITALO DE LIMA MEDEIROS	40112	2	40113	3
1862171	ANGELICA SOUSA SANTOS	40132	2	40133	3
1862219	CAIO FELIPE VARELA MARTINS	40132	2	40133	3
1862243	CLARISSA LEITE MARINHO	40111	1	40113	3
1862251	ABINAEI DE BRITO OLIVEIRA	40142	2	40143	3
1862324	ANDREA DOS SANTOS ARAUJO	40111	1	40113	3
1862332	JOAO EVERTON CEZARIO DA SILVA	40121	1	40123	3
1862341	CARLOS ALBERTO DE MENEZES JUNIOR	40112	2	40113	3
1862359	GEANDERSON ALVES DANTAS	40122	2	40123	3
1862375	CICERA REGINA PEREIRA DE MENESES	40122	2	40123	3
1862383	MARIA JOSE LINS COELHO	40122	2	40123	3
1862391	WAGNER AUGUSTO DA SILVA BARRETO	40111	1	40113	3
1862421	JOAO ALFREDO PRAXEDES DA PENHA	40132	2	40133	3
1862430	LEANDRO FELIX PEREIRA BEZERRA	40122	2	40123	3
1862456	FABRICIA RODRIGUES SOARES	40121	1	40123	3
1862464	KARINA ANUNCIADA BARROS	40142	2	40143	3
1862472	AFRANIO CARNEIRO JACOME	40142	2	40143	3
1862499	FABIO AUGUSTO XAVIER	40132	2	40133	3
1862502	ALEXANDRE HENRIQUE ANDRADE DE MELO	40111	1	40113	3
1862511	DHIERCLAY DE SOUZA ALCANTARA	40121	1	40123	3
1862537	FABIO DARLAN DE LIMA SILVA	40112	2	40113	3
1862545	PATRICIA FERREIRA SANTOS	40122	2	40123	3
1862588	FABIO PONTES DA COSTA	40142	2	40143	3
1862600	ALLAN RODRIGO ALMEIDA CORTEZ	40122	2	40123	3
1862634	MAGNO HENRIQUE DE MEDEIROS RODRIGUES	40122	2	40123	3
1862669	CARLA MANUELLE SILVA DE ALMEIDA	40122	2	40123	3
1862693	HALLISSON BENTO OLYMPIO FRANCISCO DA SILVA	40132	2	40133	3
1862707	ANA MARIA NUNES	40142	2	40143	3
1862715	PRISCILLA COSTA PEIXOTO	40131	1	40133	3
1862723	SAULO SANTANA DE AGUIAR	40141	1	40143	3
1862731	FABIOLA VANESSA DE FRANCA SILVA OLINTO	40142	2	40143	3
1862740	PAMELA OLIVEIRA STEVENS	40131	1	40133	3
1862758	ADERILANIA IANE BARBOSA DE AZEVEDO	40142	2	40143	3
1862774	JULIO CESAR DA SILVA DANTAS	40132	2	40133	3
1862791	OLIANY DE ALMEIDA SANTOS CAVALCANTI	40112	2	40113	3
1862812	GILMERIA ANTAS MADEIRO CAVALCANTI	40122	2	40123	3
1862821	MANUEL ARAUJO DA SILVA	40122	2	40123	3
1862847	FRANCISCO BENICIO ESTANISLAU DE FIGUEIREDO	40122	2	40123	3
1862855	SUERDA SHIRLEY SILVA RODRIGUES	40111	1	40113	3
1862880	JUCILENE VASQUES FERNANDES	40122	2	40123	3
1862898	ANDRE LEONARDO PATRICIO SILVA	40142	2	40143	3
1862901	WILDJAME LOPES DOS SANTOS JUNIOR	40122	2	40123	3
1862961	RICARDO BRUNO ALVES DA SILVA	40132	2	40133	3
1862979	DIANA DE SOUZA CARVALHO	40132	2	40133	3
1862987	LEONARDO DE MEDEIROS SILVA	40122	2	40123	3
1862995	THAISE OLIVEIRA DE LIMA	40131	1	40133	3
1863002	ERICA LINS RAMOS	40132	2	40133	3
1863029	GRAZIELY SOARES DA SILVA	40122	2	40123	3
1863053	MANOEL RODRIGUES DE ARAUJO NETO	40131	1	40133	3
1863126	RAFAEL DE ALMEIDA SILVA	40122	2	40122	2
1863169	FABIANO QUEIROZ PEREIRA	40122	2	40123	3
1863185	JOSE ELVIS SOARES CIRIACO	40111	1	40113	3
1863193	CESAR HENRIQUE PINTO MOREIRA	40132	2	40133	3
1863258	POLLYANNE RACHEL FERNANDES MACIEL	40142	2	40143	3
1863266	RAYANNA QUEIROZ AURELIO E SILVA	40112	2	40113	3
1863282	CAMILO DE LELIS NUNES DE SOUZA	40131	1	40133	3
1863304	THAISE GOMES LIRA	40142	2	40143	3
1863398	RODOLFO MARCOS ARAUJO DA NOBREGA	40111	1	40113	3
1863819	JOSUE JORGE GONCALVES DA SILVA	40121	1	40123	3
1863991	DIEGO DANTAS DE OLIVEIRA	40111	1	40113	3
1867253	AMADEU ANDRE DE SOUZA FILHO	40111	1	40113	3
1869507	TARCIVAN MONTEIRO FORMIGA	40121	1	40123	3
1869639	JULIETTI CARLA DE AZEVEDO NASCIMENTO	40122	2	40123	3
1869850	SUELEIDE CASTRO FERNANDES	40131	1	40133	3
1869868	NOELIA MARIA DE MEDEIROS	40111	1	40113	3
1872630	ALEXANDRE MARTINS DA CAMARA	40122	2	40123	3
1873016	ERIKA KARLA DE ARAUJO BRITO SILVA	40111	1	40113	3
1873491	PEDRO JAIME DE ALMEIDA SEVERO	40131	1	40133	3
1873962	LINDOVAN MANGUEIRA DOS SANTOS	40122	2	40122	2
1874314	WILLA DA SILVA MEDEIROS	40132	2	40132	2
1874462	QUESIA DOS SANTOS SOUZA LEITE	40132	2	40132	2
1874675	GUILHERME DE FIGUEIREDO MOREIRA	40111	1	40112	2
1874951	IVANNIA ZILDA GOMES VIANA	40111	1	40112	2
1875914	HANIEL CARLOS DE SOUZA LIMA	40121	1	40122	2
1876066	ROMERO CELESTINO DE SA	40121	1	40122	2
1876198	TACIANO CORREIA DA SILVA	40121	1	40122	2
1876236	JOSE DE ANCHIETA DE MELO	40111	1	40112	2
1876465	LUSINEIDE CAIANA LEITE DE SOUSA	40111	1	40112	2

1876830	CLEMENTINO JOSE LINHARES DE OLIVEIRA	40131	1	40132	2
1877615	HUGO DE ALMEIDA PESSOA	40111	1	40112	2
1877658	ANA BEATRIZ DE BRITO	40121	1	40122	2
1878280	THAYANY DE OLIVEIRA BATISTA MORAIS	40121	1	40122	2
1878298	ANGELINA QUEIROZA LUNGUINHO MORAIS	40131	1	40132	2
1878441	CONSUELO BARCELOS DE SOUZA	40121	1	40122	2
1878573	HEVALDO PALMEIRA DA SILVA	40111	1	40112	2
1879081	FRANCISCO CARLOS FILHO	40021	1	40022	2
1879111	RICKSON RAICKSON DE FREITAS RODRIGUES	40121	1	40122	2
1879812	NATASSIA THAIS DO NASCIMENTO RIBEIRO	40131	1	40132	2
1879821	VALQUIRIA ALVES SILVA	40111	1	40112	2
1879839	MARCIO TIAGO APRIGIO DE FIGUEIREDO	40131	1	40132	2
1879847	HYRLYENNY RENNNA FRANCELINO LACERDA	40121	1	40122	2
1879855	ANTONIO CARLOS BELARMINO SEGUNDO	40131	1	40132	2
1879863	JORGE BELEM E SILVA	40131	1	40132	2
1879871	FERNANDA KAINARA MARCELINO DA FONSECA	40121	1	40122	2
1879880	JONAS EMANUEL GUIMARAES DA SILVA	40131	1	40132	2
1879898	ELENICE NOGUEIRA SANTOS	40131	1	40132	2
1879910	ANDRE FELIPE DE ALBUQUERQUE ESPINOLA	40121	1	40122	2
1879928	ELIELMA CARNEIRO COUTINHO	40131	1	40132	2
1879936	ERIC PEREIRA MOREIRA	40121	1	40122	2
1879944	JOSAFÁ DE SA PEREIRA	40121	1	40122	2
1879952	MARIA TALITA PACHECO DE OLIVEIRA	40141	1	40142	2
1879961	SAMARA BEZERRA DE FIGUEIREDO	40121	1	40122	2
1879979	RUTH DANTAS DE MEDEIROS	40111	1	40112	2
1879995	RENATA SANTOS SILVA	40111	1	40112	2
1880004	AMONNOCIR MARTINS DA SILVA	40121	1	40122	2
1880021	EDSON JORGE DA SILVA CRUZ JUNIOR	40111	1	40112	2
1880039	CAROLINE GALVAO GONDIM	40121	1	40122	2
1880055	DERIVAN AGUIAR DE SOUZA	40111	1	40112	2
1880063	PAMELA OLIVEIRA STEVENS	40111	1	40112	2
1880071	ROBERTA MEDEIROS GADELHA VIEIRA	40121	1	40122	2
1880080	MARIA LUIZA DA SILVA CAVALCANTE	40121	1	40122	2
1880098	LUIZ FELIPE DE SIQUEIRA SOARES DE MORAIS	40121	1	40122	2
1880101	FRANKLIN MEDEIROS DE LUCENA	40121	1	40122	2
1880110	SAULO THIAGO DA SILVA	40121	1	40122	2
1880136	THIAGO DAYVSON ALVES PINTO	40111	1	40112	2
1880144	EVERTON GLEYDSON SILVA MENDONCA	40111	1	40112	2
1880152	WANDERSON RODRIGO GUIMARAES	40131	1	40132	2
1880161	WILLAMY EGIDIO BATISTA	40111	1	40112	2
1880179	MARIA PORCINA DE MACEDO	40131	1	40132	2
1880195	LUIZ GUSTAVO BIZERRA DE LIMA MORAIS	40111	1	40112	2
1880209	JACKSON FORTALEZA DE LIMA	40121	1	40122	2
1880217	FAGNER DA SILVA LEITE	40121	1	40122	2
1880225	FRANCIANE ALVES DE ALMEIDA	40131	1	40132	2
1880233	CHARLES MARQUES FERNANDES	40121	1	40122	2
1880241	YGOR RODRIGUES BRITO NOBREGA DE BARROS	40121	1	40122	2
1880250	MARCUS VINICIUS NUNES FLORENTINO	40121	1	40122	2
1880268	RUBENS JUSTINO FERREIRA	40111	1	40112	2
1880284	SILVIA MAYARA MACEDO DA SILVA	40131	1	40132	2
1880292	EDIVANIA CUSTODIO RODRIGUES	40111	1	40112	2
1880306	CLAUDIO REINKE	40121	1	40122	2
1880314	JOSE EDVALDO DOS SANTOS MOURA	40121	1	40122	2
1880322	CARLOS DE OLIVEIRA BISPO	40141	1	40142	2
1880331	WILSON XAVIER BARBOSA	40121	1	40122	2
1880349	HALISSON SEABRA CARDOSO	40131	1	40132	2
1880357	MARCOS LUCIO RIBEIRO	40111	1	40112	2
1880365	JOSE VINICIUS MARQUES CAVALCANTE	40121	1	40122	2
1880373	FABIANA SANTANA DE ALMEIDA SILVEIRA	40121	1	40122	2
1880390	LUCIA DE FATIMA FARIAS DA SILVA LIMA	40121	1	40122	2
1880411	WALTER ALVES DA CRUZ	40121	1	40122	2
1880420	TIAGO GOMES DE LIMA	40121	1	40122	2
1880446	SILVERA VIEIRA DE ARAUJO HOLANDA	40141	1	40142	2
1880454	ANTONIO LUIZ DE OLIVEIRA NETO	40131	1	40132	2
1880462	JOSE VICENTE FILHO	40121	1	40122	2
1880489	CLEILSON CAVALCANTE DA SILVA	40131	1	40132	2
1880497	DJALMA LUIZ DO NASCIMENTO DANTAS	40131	1	40132	2
1880501	LUIZ FELIPE RIBEIRO DOS SANTOS	40121	1	40122	2
1880519	JADSON DE JESUS SANTOS	40141	1	40142	2
1880535	ITAMAR BENEDITO ARAUJO CABRAL	40131	1	40132	2
1880543	JOSE DIVANILDO SOUSA ALVES	40121	1	40122	2
1880560	CHARLLIANO MARIANO DA SILVA	40121	1	40122	2
1880578	JONAS DANIEL TEIXEIRA LUCAS	40121	1	40122	2
1880586	RAPHAEL DA SILVA EDUARDO	40141	1	40142	2
1880594	CICERO ISAAC BARBOSA SANTIAGO	40111	1	40112	2
1880608	JOAO RAFAEL BERNARDO COSTA	40111	1	40112	2
1880616	REGINALDO PONCIANO DA SILVA JUNIOR	40111	1	40112	2
1880632	WENDER IMPERIANO RIBEIRO SOARES	40121	1	40122	2



1880641	BENILDO LIMA LARANGEIRA JUNIOR	40121	1	40122	2
1880659	FELIPE LUIZ DO NASCIMENTO DE SOUSA	40121	1	40122	2
1880667	JOSINEIDE SANTOS DA SILVA	40121	1	40122	2
1880675	REGINALDO PEDRO DE LIMA SILVA	40131	1	40132	2
1880683	CAIO NUNES DE OLIVEIRA E SILVA	40111	1	40112	2
1880691	JOSE ADELMO NUNES LEITE	40131	1	40132	2
1880705	EMILAYNE DA SILVA SOUTO	40131	1	40132	2
1880713	SAMEA DAMASIO DA MOTA SILVA	40111	1	40112	2
1880730	JOSE PEDRO DA SILVA JUNIOR	40141	1	40142	2
1880748	DOUGLAS DE OLIVEIRA DOMINGOS	40131	1	40132	2
1880756	ROBELLI ALVES DE SOUZA	40111	1	40112	2
1880772	AMAURY VERAS NETO	40131	1	40132	2
1880802	MANUELA XAVIER RIBEIRO DE SOUZA	40131	1	40132	2
1880837	MANOELA MARIA DA SILVA PACHECO	40111	1	40112	2
1880985	LUIZ PHILIPPE DE CASTRO	40121	1	40122	2
1880993	FILIFE FENIX DE BRITO COSTA	40121	1	40122	2
1881001	EDVALDO FREIRE DE OLIVEIRA	40121	1	40122	2
1881124	JULYANELLY MOHANA BEZERRA SILVA	40121	1	40122	2
1881132	LEANDRO RODRIGUES DE SOUZA AZEVEDO	40121	1	40122	2
1881159	MARCILIO DE MORAES JUNIOR	40111	1	40112	2
1881167	JOAO DANIEL CAMARA DE ARAUJO	40131	1	40132	2
1881191	LILIANE ALVES CHAGAS	40141	1	40142	2
1881205	LYGIA MAIA NOBRE DE FIGUEIREDO	40131	1	40132	2
1881213	GERALDO BORGES DE MORAIS FILHO	40131	1	40132	2
1881221	MARILIA DA SILVA OLIVEIRA	40121	1	40122	2
1881230	JOSE AUGUSTO PEREIRA NETO	40131	1	40132	2
1881256	KILMA CRISTEANE FERREIRA GUEDES	40131	1	40132	2
1881264	JULIO CESAR ALVES DA COSTA	40121	1	40122	2
1881272	KLEBER VIEIRA VAUTHIER DE FRANCA	40111	1	40112	2
1881281	KATIANE BORGES DA SILVA SANTOS	40111	1	40112	2
1881299	PRISCILA SOARES ARAUJO	40121	1	40122	2
1881302	PATRICIA REJANE SANTOS SIQUEIRA	40121	1	40122	2
1881311	EVYLLLEN RITA FERNANDES DE SOUZA	40131	1	40132	2
1881329	AYLLA MICAEL GALVAO DE PONTES SILVA	40121	1	40122	2
1881337	MOISES HORUS ANDRADE SOUSA	40121	1	40122	2
1881345	FELIPE AIRES RAMOS	40131	1	40132	2
1881353	CAMILA PEREIRA ALEXANDRE	40111	1	40112	2
1881361	LEANDRO SILVA DA ROCHA	40121	1	40122	2
1881370	DYLONSON RODRIGUES BARBOSA	40121	1	40122	2
1881388	MANOEL SATIRO DE MEDEIROS NETO	40131	1	40132	2
1881396	BRUNA MARIA DE SOUSA SANTOS	40131	1	40132	2
1881400	JUAN DIEGO DA SILVA DAMAZIO	40121	1	40122	2
1881418	GEMERSON FARIAS ROQUE DA COSTA	40111	1	40112	2
1881426	ALDIS FERREIRA DE PAIVA JUNIOR	40121	1	40122	2
1881434	DAIANE MICHELE MARCAL FIRMINO	40121	1	40122	2
1881442	HECTOR ALAN DOS SANTOS PEREIRA	40131	1	40132	2
1881451	JOSE GEOVANY NOBREGA DA COSTA	40121	1	40122	2
1881469	MARIA GERMANA DANTAS FREIRE	40121	1	40122	2
1881477	RUTE BATISTA DOS SANTOS	40121	1	40122	2
1881485	GUSTAVO DOS SANTOS ARAUJO	40121	1	40122	2
1881493	ELIELZA DAYANE DIAS DINIZ	40121	1	40122	2
1881507	THOMPSON MOURA DE SOUZA	40111	1	40112	2
1881515	MARCELLA PEREIRA PEIXOTO	40131	1	40132	2
1881523	ALEX VASCONCELOS GOMES	40121	1	40122	2
1881531	DIEGO LEAL MENDES	40131	1	40132	2
1881540	KATIA REJANE DA SILVA TEIXEIRA	40121	1	40122	2
1881558	MARCEL EMANUEL TARGINO COUTO DA SILVA	40121	1	40122	2
1881566	RODRIGO CANDIDO TAVARES DA SILVA	40121	1	40122	2
1881582	WENIA XAVIER DE MEDEIROS	40131	1	40132	2
1881591	KALLINE CRISTINA COSTA CARVALHO	40121	1	40122	2
1881604	LUIZ THIAGO SOARES GUEDES BARBOSA	40111	1	40112	2
1881612	RODRIGO LISBOA DA SILVA	40131	1	40132	2
1881621	TAULLI BRAGA LIMA	40131	1	40132	2
1881639	JEAN LUCAS MARINHO CAVALCANTI	40131	1	40132	2
1881647	JOSE CARLOS FERREIRA DE MACENA	40121	1	40122	2
1881663	CAMILLA DEBORA GUEDES TORRES ALVES	40121	1	40122	2
1881671	ALYSSON DUARTE CABRAL	40131	1	40132	2
1881680	ALCIR FALCAO MARTINS	40111	1	40112	2
1881698	LEANDRO BATISTA ALEXANDRE	40121	1	40122	2
1881701	LUANA CARLA DOS SANTOS SILVA	40121	1	40122	2
1881710	KEILA GABRYELLE LEAL ARAGAO	40141	1	40142	2
1881736	LUSINEIDE CAIANA LEITE DE SOUSA	40111	1	40112	2
1881752	ALYSSON AYRTON LEANDRO CRUZ	40121	1	40122	2
1881761	JONATAS ESTEVAM DE MEDEIROS	40111	1	40112	2
1881779	RONAN DOS SANTOS NAZARKO	40121	1	40122	2
1881787	JESSICA CAVALCANTI PACHECO DE AGUIAR OLIVEIRA	40121	1	40122	2
1881795	JACKLAINE DE ALMEIDA SILVA	40141	1	40142	2
1881809	JOY JOAQUIM PEDRO DA COSTA	40111	1	40112	2
1881817	ELIENE DAMIAO DE SOUSA BATISTA	40121	1	40122	2

1881825	JONATAS MARIZ DE OLIVEIRA	40131	1	40132	2
1881833	LUAN DA SILVA SANTOS	40131	1	40132	2
1881841	RACHEL GONCALVES CAVALCANTI	40121	1	40122	2
1881850	JOSENILDO PADRE DE ARAUJO	40131	1	40132	2
1881868	TAIZA DA CUNHA SOARES	40111	1	40112	2
1881876	DAVID RAMALHO NOBREGA	40131	1	40132	2
1881884	JOSE BATISTA DE SOUZA NETO	40121	1	40122	2
1881892	ELEAZART FERREIRA LIMA	40131	1	40132	2
1881906	RENAD FERREIRA DA SILVA	40131	1	40132	2
1881914	ADELIANE LINHARES DE LIMA	40121	1	40122	2
1881922	BEATRIZ PEREIRA DO NASCIMENTO	40111	1	40112	2
1881931	FELLIPE ALBANO MELO DO NASCIMENTO	40141	1	40142	2
1881949	MARIA CLAUDIA CAVALCANTE	40141	1	40142	2
1881965	MARCELO DE HOLANDA FERREIRA	40111	1	40112	2
1881981	ELISA CRISTINA AMORIM FERREIRA	40131	1	40132	2
1881990	JOAO CLAUDIO ROCHA DE SOUZA	40121	1	40122	2
1882007	NATHALLYE GALVAO DE SOUSA DANTAS	40131	1	40132	2
1882015	MOISES DE ASSIS ALVES SOARES	40121	1	40122	2
1882023	RAFAEL DE LIMA BRITO	40111	1	40112	2
1882031	ADELMA MACHADO DOS SANTOS	40111	1	40112	2
1882040	IVSON DA SILVA VASCONCELOS	40111	1	40112	2
1882058	CAMILA JESSICA MEDEIROS DA COSTA XAVIER	40131	1	40132	2
1882066	IVANA DRIELE BARBOSA LACERDA	40111	1	40112	2
1882074	JACKSON TRAJANO FARIAS	40111	1	40112	2
1882082	SILVANA FORMIGA SARMENTO	40131	1	40132	2
1882091	LEONARDO SILVA SANTOS	40131	1	40132	2
1882112	ALECIO ALVES DE MEDEIROS	40121	1	40122	2
1882121	MARIA VANESSA MONTEIRO DAS CHAGAS	40131	1	40132	2
1882139	CESAR AUGUSTO SOUZA ALVES DO NASCIMENTO	40111	1	40112	2
1882147	GREICIANE PEREIRA MENDONCA FRAZAO	40121	1	40122	2
1882163	JEAN CARLOS SANTOS DE ASSIS	40121	1	40122	2
1882171	HERIVERTON DE SOUSA MARINHO SOARES	40111	1	40112	2
1882180	ELIZA VIEGAS BRILHANTE DA NOBREGA	40131	1	40132	2
1882198	MARIA JOZELMA CABRAL DA SILVA MAROJA	40131	1	40132	2
1882201	IGOR MATEUS DA SILVA SOUSA	40131	1	40132	2
1882210	AMONIKEL GOMES LEITE	40131	1	40132	2
1882228	JUSSARA FERREIRA MELO	40131	1	40132	2
1882236	MARIANA MARQUES TEIXEIRA	40141	1	40142	2
1882252	FELIPE SANTOS DOS REIS	40141	1	40142	2
1882261	HELEN JENNIFER DE MELO SILVA	40111	1	40112	2
1882279	CRISTHIANE FERREIRA DA COSTA	40131	1	40132	2
1882287	ELSON VNICIO DOS SANTOS RANGEL	40121	1	40122	2
1882295	MARCIA WALKIRIA DA SILVA SANTOS	40131	1	40132	2
1882309	HEDILBERTO DE OLIVEIRA ALVES	40131	1	40132	2
1882325	TIAGO VALDEVINO MENDES	40121	1	40122	2
1882341	JANEILANDIA FATIMA FIGUEREDO DA SILVA ALMEIDA	40121	1	40122	2
1882350	JOAN SAULO RAMOS DO MONTE	40131	1	40132	2
1882368	FILIPE GUILHERME RAMOS COSTA NEVES	40131	1	40132	2
1882376	KADJA GOUVEIA DO NASCIMENTO	40121	1	40122	2
1882384	EMERSON MORAIS RAIMUNDO	40121	1	40122	2
1882392	CLARKSON NUNES BARBOSA	40121	1	40122	2
1882406	IRINEU BARBOSA DA SILVA NETO	40131	1	40132	2
1882414	ELLEN CHRISTINNE LIMA DOS SANTOS	40121	1	40122	2
1882422	JOSEFA LUIZA NUNES TAVARES	40121	1	40122	2
1882431	PELINO HENRIQUE DOS SANTOS MARQUES	40131	1	40132	2
1882449	EDUARDO SOARES DA SILVA	40121	1	40122	2
1882457	JACKSON RODRIGUES SERAFIM	40121	1	40122	2
1882465	DHIEGO VIEIRA DO AMARAL	40131	1	40132	2
1882473	EIANNY CECILIA DE ABRANTES PONTES E ALMEIDA	40141	1	40142	2
1882481	JANE SINARA CLEMENTINO DE ANDRADE	40131	1	40132	2
1882490	THAIS CARVALHO CERQUEIRA	40141	1	40142	2
1882503	IRANICE ANIBAL DE LIMA	40121	1	40122	2
1882511	SUELLY CINTHYA COSTA DOS SANTOS	40131	1	40132	2
1882520	JULIENNE DE LUCENA SOUTO MARINHO	40131	1	40132	2
1882538	JOAO LUIZ DA SILVA	40121	1	40122	2
1882546	ELTON VINICIUS ARAUJO SILVA	40121	1	40122	2
1882554	JOANA DARC DE SOUZA CAVALCANTI	40141	1	40142	2
1882562	MARIA THATIANE FERREIRA DE BRITO	40111	1	40112	2
1882571	LUCAS SILVA NASCIMENTO	40111	1	40112	2
1882589	JAQUELINE NAZARE SIQUEIRA COSTA	40121	1	40122	2
1882597	RODOLFO MOREIRA CABRAL	40121	1	40122	2
1882601	ROBERTA TIBURCIO BARBOSA	40141	1	40142	2
1882619	JANAINA DE ARAUJO SILVA	40111	1	40112	2
1882627	MACIO ROGERIO DO REGO URBANO BENICIO	40131	1	40132	2
1882635	CARMEM LUCIA FERREIRA DE LIMA	40121	1	40122	2
1882643	LIDIANNE DA SILVA ARRUDA CAMELO	40131	1	40132	2
1882651	ELIANA CRISTINA SILVEIRA DE ANDRADE	40131	1	40132	2



1882660	KARLIANA BARBOSA DE ARRUDA	40131	1	40132	2
1882678	RANSES XAVIER DO NASCIMENTO	40111	1	40112	2
1882686	ALDO SILVA DE MENDONCA	40131	1	40132	2
1882694	EMERSON FELIPE DA SILVA	40131	1	40133	3
1882708	RENATO PEREIRA DANTAS	40131	1	40132	2
1882716	FRANCIMARIO FAUSTINO DE SOUSA	40121	1	40122	2
1882724	THAISES CARLA GUEDES FERNANDES DUTRA	40131	1	40132	2
1882732	ADRIELLY SORAYA GONCALVES RODRIGUES ALMEIDA	40111	1	40112	2
1882741	TACIANO CORREIA DA SILVA	40121	1	40122	2
1882767	JOSE GEILSON FERREIRA JUNIOR	40141	1	40142	2
1882775	SIMONE FERREIRA DA SILVA	40121	1	40122	2
1882783	ARTHUR BARBOSA DA SILVA	40121	1	40122	2
1882791	GESSICA ANASTACIA GOMES DA COSTA	40141	1	40142	2
1882805	ERVETTON CARLOS ARAUJO	40131	1	40132	2
1882813	IGOR MESSIAS FERREIRA DA COSTA	40121	1	40122	2
1882821	WAGNER NEGROMONTE DE ALBUQUERQUE SILVA	40131	1	40132	2
1882830	EVERTON FLORENCIO DIAS DE OLIVEIRA	40121	1	40122	2
1882856	ELYSSON THIAGO GOMES BARBOSA	40121	1	40122	2
1882864	MAXWEL ALVES DA SILVA	40121	1	40122	2
1882872	ALMIR LANDO GOMES DA SILVA	40111	1	40112	2
1882881	LUCAS AUGUSTO SANTOS SALUSTINO	40111	1	40112	2
1882899	SAMANTHA BRUNA SANTOS	40131	1	40132	2
1882902	FERNANDA MEDEIROS DE SOUSA	40111	1	40112	2
1882929	FRANCINEZIO ALVES DA SILVA JUNIOR	40121	1	40122	2
1882937	DAIANA SILVA BARBOSA	40131	1	40132	2
1882945	JOALLYSON GONCALVES BESERRA	40111	1	40112	2
1882953	LAERCIA JAMILLY DUARTE DINIZ NOBREGA	40131	1	40132	2
1882961	GEMILSON GEORGE DA COSTA	40121	1	40122	2
1882970	JOSE AUGUSTO SOARES LIMA	40111	1	40112	2
1882988	ITALO FELIX MONTENEGRO	40121	1	40122	2
1882996	RAILSON PEREIRA DE SOUSA	40131	1	40132	2
1883003	IRIS PRISCILA RALIME DOS SANTOS	40121	1	40122	2
1883011	NICHELE CAROLLINY DE OLIVEIRA NASCIMENTO	40131	1	40132	2
1883020	FELIPE DE CASTRO CRUZ	40131	1	40132	2
1883046	WALLAS HENRIQUE ARAUJO PESSOA DE LIMA	40111	1	40112	2
1883054	HASSA WANDERLEY BEZERRA	40121	1	40122	2
1883062	ISMALIA SALES FISCHER	40131	1	40132	2
1883071	DAYANNY DEYSE LEITE RODRIGUES	40141	1	40142	2
1883089	MARIA EDELAINE SOUSA MESQUITA	40121	1	40122	2
1883097	JOSE MAURICIO DE ALBUQUERQUE MONTEIRO JUNIOR	40131	1	40132	2
1883101	EVELINE PEREIRA DE AMORIM	40111	1	40112	2
1883119	MARIANA CLARA COSTA DO VALE	40111	1	40112	2
1883127	PRISCILA DE OLIVEIRA NOVAIS LIMA	40141	1	40142	2
1883135	LUCIENE RIBEIRO DE ANDRADE	40131	1	40132	2
1883143	WENDSON CESAR SILVA DO NASCIMENTO	40121	1	40122	2
1883151	GEANDERSON ALVES DANTAS	40121	1	40122	2
1883160	EMANUELLA PEREIRA DE SOUZA DANTAS	40131	1	40132	2
1883178	BRUNO KILLIAM NASCIMENTO BARBOSA	40131	1	40132	2
1883194	CLEBER GORDIANO DOS SANTOS	40131	1	40132	2
1883208	MARIANA BESSA DE QUEIROZ	40131	1	40132	2
1883216	WELLINGTON JORGE SANTANA DA SILVA	40111	1	40112	2
1883224	GEISA MAYANA MIRANDA DE SOUZA	40141	1	40142	2
1883232	JESSICA TARCISIA BENICIO DE ANDRADE	40121	1	40122	2
1883241	MANOEL MESSIAS ARAUJO VIEIRA	40111	1	40112	2
1883259	GABRIELA RAQUEL RAMOS DE ARAUJO	40121	1	40122	2
1883275	ANTONIO PEREIRA LEITE	40111	1	40112	2
1883283	ANAIZE CHAIENNE DE OLIVEIRA ROCHA	40121	1	40122	2
1883291	LEONARDO GOMES BARBOSA	40121	1	40122	2
1883305	CRISTINA ROTHIER DUARTE	40141	1	40142	2
1883313	KENIO OLIVEIRA CABRAL	40111	1	40112	2
1883348	KELDER CAVALCANTI DE VASCONCELOS	40141	1	40142	2
1883356	ALDINEIA DE SOUZA GARCIA	40121	1	40122	2
1883364	FRANCIMARY DA SILVA FRANCA	40131	1	40132	2
1883372	TALYTA KAROLINE SANTOS OLIVEIRA	40111	1	40112	2
1883381	QUEZIA FIDELIS FERREIRA	40131	1	40132	2
1883399	SMIRNA MACIEL DA COSTA SANTANA DA SILVA	40121	1	40122	2
1883402	TABIRA OLIVEIRA CORTEZ COSTA	40121	1	40122	2
1883411	ERIKA FLAVIA CRISPIM DE SANTANA	40141	1	40142	2
1883445	JESSICA NERY FERREIRA BALBINO	40111	1	40112	2
1883453	DIEGO GLEMERSON DE LIMAE SILVA	40121	1	40122	2
1883470	AYSLAN TRINDADE LIMA	40111	1	40112	2
1883488	GILMAR FERREIRA DA COSTA	40121	1	40122	2
1883496	FREDERICO VITORIA DA SILVA NETO	40121	1	40122	2
1883518	DANIEL TEU DA SILVA	40121	1	40122	2

1883526	ALBERDAN RAFAEL CARNEIRO DE VASCONCELOS	40121	1	40122	2
1883534	VALERIA DINIZ DA SILVA	40121	1	40122	2
1883542	ELIO PESSOA CAZUZA	40141	1	40142	2
1883551	ARTHUR RASEC CAVALCANTE DE LIRA	40131	1	40132	2
1883569	HARRISON DOUGLAS DE SOUZA GOMES	40131	1	40132	2
1883585	JOYCE MILLENE DE MEDEIROS	40131	1	40132	2
1883593	CHRISTIANNE BARBOSA COELHO FEITOSA	40131	1	40132	2
1883607	JAIR DAMASCENA DE ARAUJO SANTOS	40111	1	40112	2
1883615	ROBERTA PEREIRA FERREIRA	40131	1	40132	2
1883623	JOSE DILMACIR ALVES DE MELO	40121	1	40122	2
1883631	GILMAR JOSE DA SILVA	40121	1	40122	2
1883640	JESSE DE MELLO SILVA	40141	1	40142	2
1883658	NAEDIA BARBOSA DOS SANTOS	40121	1	40122	2
1883666	NELSON CORDEIRO DE OLIVEIRA NETO	40111	1	40112	2
1883674	SANDRA ALINE ALVES DA SILVA ANDRE	40111	1	40112	2
1883691	LUIZ HENRIQUE ALVES DA SILVA	40131	1	40132	2
1883704	JOSE CARLOS ANTUNES DE MELO	40131	1	40132	2
1883712	ANA PAULA SILVA DE LIRA	40111	1	40112	2
1883755	ADSON LUIS AGUIAR	40121	1	40122	2
1883763	ERALDO AMORIM	40121	1	40122	2
1883780	VALDEMIR MANOEL DA SILVA JUNIOR	40131	1	40132	2
1883798	JONAS HENRIQUE DE FREITAS	40121	1	40122	2
1883801	JOALISON DO NASCIMENTO DA SILVA	40111	1	40112	2
1883810	LUIS FELIPE DA SILVA	40131	1	40132	2
1883828	DELYANE LIMA SOARES COSTA	40131	1	40132	2
1883836	RENATO BARROS BARBOSA	40131	1	40132	2
1883844	KELVEN FELIX PEREIRA	40131	1	40132	2
1883852	SALATIEL DIAS DA SILVA	40131	1	40132	2
1883861	ERICA SANTANA DE SOUSA	40111	1	40112	2
1883879	GEOVANA NOBREGA NOGUEIRA	40141	1	40142	2
1883887	DENILSON QUIRINO DE MEDEIROS	40121	1	40122	2
1883895	ANTONIO HENRIQUE MARTINS CARNEIRO DA CUNHA	40131	1	40132	2
1883917	CLAUDENICE DA SILVA SOUZA	40131	1	40132	2
1883925	KADYDJA MENEZES DA ROCHA BARRETO	40131	1	40132	2
1883933	ESPERIDIAO FERREIRA DE PAULO FILHO	40121	1	40122	2
1883941	JOAO BELISIO BARTOLOMEU DE FARIAS	40121	1	40122	2
1883968	MILTON FERREIRA MARTINS NETO	40111	1	40112	2
1883976	ANDREI FELLIPE VERISSIMO DE LIMA	40131	1	40132	2
1883984	MYRAI ARAUJO SEGAL	40131	1	40132	2
1883992	DANIEL LOURENCO GONCALVES	40121	1	40122	2
1884026	JOAO PEDRO HOLANDA LOPES PINHEIRO	40121	1	40122	2
1884042	ANDREA MACIEL DANTAS	40121	1	40122	2
1884069	MICAELE AMANCIO DA SILVA	40131	1	40132	2
1884077	GUSTAVO DINIZ DO NASCIMENTO	40131	1	40132	2
1884085	CIBELLY PEREIRA DE SOUZA SILVA	40121	1	40122	2
1884107	MADSON BRUNO SOARES ESTEVAM	40141	1	40142	2
1884115	SUZY LIDIANNE OLIVEIRA CAVALCANTI	40111	1	40112	2
1884123	MARILIA CIBELLI VICENTE DE OLIVEIRA SANTOS MO	40121	1	40122	2
1884131	MARCELA THAIS MONTEIRO DA SILVA	40131	1	40132	2
1884166	JACIARA NITCHELIE CANTALICE MARQUES	40121	1	40122	2
1884174	EDUARDO BARBOZA DE SOUZA	40131	1	40132	2
1884182	JESSICA RODRIGUES FERRER	40131	1	40132	2
1884191	LUCAS PEDROSA GOMES DE ABREU	40131	1	40132	2
1884204	ISAAC OLIVEIRA DE MACEDO	40121	1	40122	2
1884221	JOELSON LIMA DA SILVA	40131	1	40132	2
1884239	AMANDA DOS SANTOS SOUZA LEAL	40121	1	40122	2
1884247	EDUARDO OLIVEIRA DA SILVA	40121	1	40122	2
1884255	CARLA SOLIANE BATISTA DE LIMA	40121	1	40122	2
1884263	ERANDI ANDRADE DE MOURA SAMPAIO	40121	1	40122	2
1884280	PRISCILLA CORDEIRO DE MIRANDA	40131	1	40132	2
1884301	AMANDA DA SILVA PRATA	40131	1	40132	2
1884310	RENATO MARINHO MARTINS	40111	1	40112	2
1884328	CARLOS AUGUSTO DA SILVA	40121	1	40122	2
1884344	JOSEHYRES KLEBER FERREIRA NEVES	40111	1	40112	2
1884352	PAULO RICARDO GADELHA MAXIMO	40111	1	40112	2
1884361	CINTHYA DANIELY DOS SANTOS NASCIMENTO	40121	1	40122	2
1884379	CARMEN RAQUEL CAHINO DE SA	40121	1	40122	2
1884387	KATIANA BARBOSA DE ARRUDA	40131	1	40132	2
1884395	SANDRA LOPES RODRIGUES SOUZA DANTAS	40111	1	40112	2
1884409	WILIANE MARIA DA COSTA	40121	1	40122	2
1884425	THALITA CRISTINE RIBEIRO LUCAS FERNANDES	40141	1	40142	2
1884433	ANA CRISTINA OLIVEIRA PEREIRA	40121	1	40122	2
1884450	HELTON MENDES SOARES	40111	1	40112	2
1884468	LOURENCO SANTOS REGIS	40131	1	40132	2
1884484	ROBSON SANTANA DA SILVA	40121	1	40122	2
1884506	JANETE FERREIRA ANDRADE	40141	1	40142	2



1884514	JESSICA CAMELO DE LIMA	40131	1	40132	2
1884522	GABRIEL HENRIQUE SANTOS SILVA	40131	1	40132	2
1884549	EDNA SATIE HATAGAMI	40121	1	40122	2
1884557	EDWY DE OLIVEIRA ANDRADE FILHO	40131	1	40132	2
1884565	JOANA PATRICIA DOS SANTOS ALVES	40111	1	40112	2
1884573	PAULO SERGIO MONTEIRO FERREIRA	40141	1	40142	2
1884581	LUANA FELIX MARQUES CORREIA	40111	1	40112	2
1884590	DANIELLE DOS SANTOS MENDES COPPI	40131	1	40132	2
1884603	ANDRE LUIS PASSOS PEQUENO	40111	1	40112	2
1884611	ALEXANDRE ANTONIO DA SILVA	40131	1	40132	2
1884620	FRANCISCA JACIELLE FERREIRA DE OLIVEIRA	40121	1	40122	2
1884638	CAROLINA ARAUJO RODRIGUES TAVARES	40121	1	40122	2
1884646	CAIO JOSE PINTO FREIRE	40121	1	40122	2
1884654	BARBARA THEES FERREIRA	40131	1	40132	2
1884662	HAMILTON MATOS CARDOSO JUNIOR	40131	1	40132	2
1884671	JOSIVAN BARBALHO DA SILVA	40121	1	40122	2
1884689	GIORDANA VAZ DUARTE	40111	1	40112	2
1884697	LARISSA CRISTINA VIANA LOPES	40111	1	40112	2
1884701	VICTOR MARCELINO DE OLIVEIRA SANTOIANI	40121	1	40122	2
1884727	FLAVIO ROBERTO GUIMARAES DE OLIVEIRA	40131	1	40132	2
1884735	FERNANDO VIEIRA ROCHA	40131	1	40132	2
1884743	MARIA ROSALY RODRIGUES DE ANDRADE	40121	1	40122	2
1884751	RODRIGO DE SOUSA ALMEIDA CANDEIA	40121	1	40122	2
1884760	PAULO RICARDO SOUZA PAIVA	40121	1	40122	2
1884778	ADNA DE MIRANDA PEREIRA DA SILVA	40111	1	40112	2
1884786	NOALDO JOSE AIRES TAVARES	40141	1	40142	2
1884816	BRUNO MACARIO DA SILVA	40121	1	40122	2
1884824	YAGO SANTOS PEREIRA GOMES	40111	1	40112	2
1884832	JOAO LUCAS LOPES GAMBARRA	40111	1	40112	2
1884841	RAFAEL FRANCA PIRES	40111	1	40112	2
1884859	HERBERT CRISOSTOMO DOS SANTOS ARAUJO	40131	1	40132	2
1884875	MARIA DO SOCORRO RAMOS ARAUJO	40121	1	40122	2
1884883	PRISCILA REIS DE OLIVEIRA DA SILVA	40121	1	40122	2
1884891	MARCIA KALYNE BRAZ PESSOA AZEVEDO	40121	1	40122	2
1884905	FELIPE JOSE FERNANDES CABRAL	40121	1	40122	2
1884913	ISABELA MORAES PINHEIRO D AZEVEDO	40111	1	40112	2
1884921	JANILIA PAULA REGO PEREIRA	40111	1	40112	2
1884930	FERNANDA FELIX DA COSTA BATISTA	40131	1	40132	2
1884948	CAMILA RISTANISLEIA MUNIZ NUNES FEITOSA	40111	1	40112	2
1884956	JOELMA VIEIRA DO NASCIMENTO DUARTE	40141	1	40142	2
1884964	JULIO EMERSON PEREIRA SOUTO	40121	1	40122	2
1884972	LARISSA DE SOUSA SATIRO	40131	1	40132	2
1884981	RAISSA BARBOSA DA COSTA	40111	1	40112	2
1884999	CAMILA DE MELO NERI CAVALCANTE RAMOS	40121	1	40122	2
1885006	FRANCISCO EDSON DE FREITAS LOPES	40121	1	40122	2
1885014	CAIO JOSE LOPES DE QUEIROZ	40121	1	40122	2
1885022	FRANKLIN GONCALVES DE ABRANTES	40121	1	40122	2
1885031	TIAGO DE SANTANA MARQUES	40121	1	40122	2
1885049	MARIA AMELIA ANIZIO DA PAZ	40111	1	40112	2
1885057	NARCISO LUSTOSA JUNIOR	40111	1	40112	2
1885065	JOAO VITOR BEZERRA LAURENTINO	40131	1	40132	2
1885073	LEONARDO MAXIMINO BERNARDO	40141	1	40142	2
1885081	CLEYSON CASSIMIRO DE SOUZA	40131	1	40132	2
1885090	BEATRIZ SYMARA ALVES VIEIRA SILVA	40111	1	40112	2
1885103	JOAO EUDES DO NASCIMENTO ALVES	40131	1	40132	2
1885111	JOAO BATISTA SIQUEIRA LUSTOSA	40131	1	40132	2
1885120	DENNIS SOUZA DA COSTA	40131	1	40132	2
1885138	SARA FERNANDES MARTINS	40111	1	40112	2
1885146	ELDALINE ROCHA DA SILVA	40131	1	40132	2
1885154	JOSE RAFAEL FELISBERTO DA SILVA	40111	1	40112	2
1885162	THALITA THO RODRIGUES ALVES	40111	1	40112	2
1885171	MAGNA MEDEIROS PORTO	40111	1	40112	2
1885189	ANA LUCIA DA SILVA	40111	1	40112	2
1885219	ADRIANA DA SILVA MOURA ARAGAO	40121	1	40122	2
1885235	GILVANDRO CORREIA DE MELO JUNIOR	40131	1	40132	2
1885251	RAYLSON JOSE DEODATO BERNARDO	40131	1	40132	2
1885260	JOSE CIEDSTON TOMAZ DE SOUSA ANDRADE	40131	1	40132	2
1885278	ANTONIA CAROLINE ALVES DA SILVA	40121	1	40122	2
1885294	HYLDETH DO SOCORRO PEREIRA BARROS	40121	1	40122	2
1885308	FRANCIMARIO SOUTO MEDEIROS	40131	1	40132	2
1885316	ALYSON HENRIQUE RODRIGUES DA SILVA	40111	1	40112	2
1885324	IZAIAS DUARTE DA SILVA	40121	1	40122	2
1885332	MARIA ADELUCIA DOS SANTOS	40131	1	40132	2
1885341	ELIDIER ALVES DA SILVA JUNIOR	40111	1	40112	2
1885359	JOSE FELLIPE DE LIMA FRANCA	40121	1	40122	2
1885367	ADRIELLY ZHONG MONTEIRO GOMES	40131	1	40132	2
1885375	GISEUDA PEREIRA DE ALMEIDA	40121	1	40122	2
1885383	MANOEL CRISTIANO VIEIRA DOS SANTOS	40121	1	40122	2

1885391	ALISSON PEREIRA SILVA	40131	1	40132	2
1885405	JACKSON TAVARES DE ANDRADE	40131	1	40132	2
1885413	JANEIDE FIRMINO CAVALCANTI SOARES	40131	1	40132	2
1885421	LUCINALVA AZEVEDO DOS SANTOS VITAL	40131	1	40132	2
1885430	LEANDRO DA SILVA GONCALVES	40121	1	40122	2
1885448	NATALIA DE CARVALHO BRAGA	40121	1	40122	2
1885456	ALLEF BARBOSA DOS SANTOS	40121	1	40122	2
1885464	ALYNE FERREIRA DE ARAUJO	40121	1	40122	2
1885472	CRISTINA LUCIA BRITO NASCIMENTO	40121	1	40122	2
1885481	RODRIGO HENRIQUE ARAUJO DA COSTA	40141	1	40142	2
1885499	ROSANGELA DANTAS DA SILVA	40121	1	40122	2
1885502	ANDRE LUIS LINS PIRES	40121	1	40122	2
1885511	VALMIR JOAQUIM DA SILVA JUNIOR	40141	1	40142	2
1885529	RENATO MARTINS LIMA DE OLIVEIRA	40111	1	40112	2
1885537	CARLOS LISBOA DUARTE	40131	1	40132	2
1885553	ANDERSON JULIANO FORMIGA DE OLIVEIRA	40121	1	40122	2
1885561	RAFAEL ARAUJO DA SILVA	40131	1	40132	2
1885570	LUIZ GUILHERME MESQUITA PINHEIRO	40131	1	40132	2
1885588	SARA COSTA DOS SANTOS	40131	1	40132	2
1885596	MONALISA CRISTINA SILVA MEDEIROS	40111	1	40112	2
1885600	OTAVILA CRISTINA BARBOSA GOMES	40121	1	40122	2
1885618	ALLIF DO NASCIMENTO SANTOS	40111	1	40112	2
1885626	ALINE CARLOS FURTADO SAMPAIO	40121	1	40122	2
1885634	CAMILA GEYSE DA CONCEICAO VIRGULINO	40131	1	40132	2
1885642	JANAINA GOMES DA SILVA	40141	1	40142	2
1885651	AURICELIA MOREIRA LEITE	40131	1	40132	2
1885669	SILVIA TAVARES DA SILVA	40131	1	40132	2
1885677	MARIA CELIA DO NASCIMENTO	40131	1	40132	2
1885685	FABIOLA DA CRUZ MARTINS	40141	1	40142	2
1885693	SANDRA RODRIGUES DANTAS	40121	1	40122	2
1885707	DIEGO RAFAEL FERREIRA DE MELO CAVALCANTI	40121	1	40122	2
1885715	HYDAYANE NUNES PEGADO	40111	1	40112	2
1885723	VICTOR ALVES ALBINO	40131	1	40132	2
1885758	MONIKY MENDES MACIEL	40121	1	40122	2
1885766	ADIGELSON EVANGELISTA DA SILVA	40121	1	40122	2
1885774	GEILZA CARLA DE LIMA SILVA	40131	1	40132	2
1885782	DANIELLE ALEXA BARBOSA MEIRA	40131	1	40132	2
1885791	JUCILEIDE MARIA OLIVEIRA CANDIDO	40131	1	40132	2
1885804	JANAINA VANINA DE PAIVA NETO	40121	1	40122	2
1885812	SIMARA RIBEIRO GOMES DA CUNHA LIMA	40131	1	40132	2
1885821	FRANCISCO ROBSON CARVALHO DE OLIVEIRA	40131	1	40132	2
1885839	MATHEUS SIMOES LUCENA	40111	1	40112	2
1885847	CARMELLO FERNANDES DE LIMA JUNIOR	40121	1	40122	2
1885855	JOSE ANDERSON FERREIRA DA SILVA	40121	1	40122	2
1885863	REGINA MARIA ALVES DE ARAUJO	40131	1	40132	2
1885871	HUGO DE OLIVEIRA SOUSA	40111	1	40112	2
1885880	CLAUDINO ANACLETO DE ANDRADE NETO	40121	1	40122	2
1885898	THIAGO DA FONSECA VIEIRA	40121	1	40122	2
1885901	RICARDO DE SOUZA BANDEIRA	40121	1	40122	2
1885910	JONATHAN KLEBER GOMES DA SILVA	40121	1	40122	2
1885936	JOSIEL OLIVEIRA DA LUZ	40121	1	40122	2
1885944	JOSE WELLINGTON SANTOS SILVA	40121	1	40122	2
1885952	CLEILSON QUEIROZ LOPES	40131	1	40132	2
1885961	TARCISO MEIRELES BEZERRA FILHO	40111	1	40112	2
1885979	ANTONIO RAFAEL DE QUEIROZ LIMA	40121	1	40122	2
1885987	FABIENE ARAUJO XAVIER DE ATAIDE	40131	1	40132	2
1885995	HYAGO SARAIVA DOMINGOS	40121	1	40122	2
1886002	ROMILDO DA COSTA GONCALVES	40121	1	40122	2
1886011	ARTHUR TRAVASSOS DE QUEIROZ XAVIER	40131	1	40132	2
1886029	ROSIMAR MARCELINO DE FREITAS	40131	1	40132	2
1886037	ALEFE DE SOUSA CARVALHO	40121	1	40122	2
1886258	SHEILA SORAIA ARAUJO MEDEIROS	40131	1	40132	2
1886266	HUMBERTO ARAUJO DE ALMEIDA	40131	1	40132	2
1886274	MARCIANO GOVEIA DE ARAUJO	40121	1	40122	2
1886304	JOSE MILTON DAVI DA SILVA	40121	1	40122	2
1886321	LARYSSA ABILIO OLIVEIRA	40141	1	40142	2
1886380	EDUARDO VITOR FELIX DE SOUZA	40121	1	40122	2
1886428	MARIA LUCIVANIA SOUZA DOS SANTOS	40141	1	40142	2
1886533	QUEDORLAOMER DE OLIVEIRAS VERAS	40121	1	40122	2
1886541	ELISAFI LINO DONATO	40131	1	40132	2
1886614	ANA EMILIA FORMIGA MARQUES	40131	1	40132	2
1886711	NILSON DE SOUSA RUTIZAT	40121	1	40122	2
1886720	TATIANA MARINHO GADELHA	40131	1	40132	2
1886738	EVERTON NUNES SANTOS	40121	1	40122	2
1886746	OLIANY DE ALMEIDA SANTOS CAVALCANTI	40111	1	40112	2
1886754	JOSENAIDE SOUZA FARIAS	40121	1	40122	2
1886762	JOAO MIGUEL DE SOUZA NETO	40131	1	40132	2
1886771	DIEGO ANISIO DA SILVA	40121	1	40122	2
1886789	THIAGO FERREIRA DO NASCIMENTO	40131	1	40132	2



1886797	JACYLENE ADELIA BARBOSA LEAL	40121	1	40122	2
1886801	CARLA MANUELLE SILVA DE ALMEIDA	40121	1	40122	2
1886819	EUDO AUGUSTO DE LUNA LUCENA	40121	1	40122	2
1886827	LAIS LIMA SOBREIRA	40121	1	40122	2
1886835	FRANCISCA SEPHORA ANACLETO VIANA	40111	1	40112	2
1886843	DIANA SILVA MATIAS DE OLIVEIRA	40131	1	40132	2
1886851	DIANA CRISTINA GARCIA BRANDAO	40111	1	40112	2
1886860	JANAINA MARIA BACURAU TAVARES TELES	40111	1	40112	2
1886878	GEFERSON EDUARDO	40121	1	40122	2
1886886	ALEX DANIEL PEREIRA DA SILVA	40121	1	40122	2
1886894	MATEUS PATRICIO BARBOSA PEREIRA	40131	1	40135	5
1886908	ANNE CAROLINE MORAES DE ASSIS	40131	1	40132	2
1886916	FABIANA CRISTINA FREITAS DA SILVA	40111	1	40112	2
1886924	POLLYANNA CRISTINA QUADROS DO NASCIMENTO	40131	1	40132	2
1886932	LUIZ HENRIQUE DO NASCIMENTO	40131	1	40132	2
1886941	JOELITON SUELDO CAVALCANTE ARAUJO	40121	1	40122	2
1886959	MARIA TACIANA RALPH	40141	1	40142	2
1886967	SHIRLEY AIRES DE MEDEIROS	40131	1	40132	2
1886975	GUILHERME ANGELO MOREIRA BERNARDO	40131	1	40132	2
1886991	JOHNIERE ALVES RIBEIRO	40141	1	40142	2
1887009	ANDRIELY IRIS SILVA DE ARAUJO	40131	1	40132	2
1887017	FABIO FELIPE DE MELO	40121	1	40122	2
1887033	DAVI FREIRE DA COSTA	40141	1	40142	2
1887041	ADILSON FERREIRA DE CARVALHO	40121	1	40122	2
1887068	LEONARDO VIEIRA DA SILVA	40111	1	40112	2
1887084	ANDERSON EMANUEL BEZERRA NUNES	40131	1	40132	2
1887106	RAISA ALMEIDA FEITOSA	40111	1	40112	2
1887114	RAFAELA VELOSO MACHADO	40131	1	40132	2
1887131	JEFFERSON MARTINS DE SOUSA	40121	1	40122	2
1887149	ANDERSON MENEZES DANTAS	40111	1	40112	2
1887157	LEONARDO LIMONGI DE SOUZA	40131	1	40132	2
1887165	LUCIANO CONRADO GOMES	40111	1	40112	2
1887173	MARIANA NUNES DOS SANTOS ARRUDA	40111	1	40112	2
1887181	JUCIVAN DE ARAUJO	40121	1	40123	3
1887190	MAGNUM CESAR NASCIMENTO DOS SANTOS	40131	1	40132	2
1887203	ANA MARIA DA SILVA FERREIRA	40121	1	40122	2
1887211	FLAVIA TIBURTINO DE ANDRADE SALES	40131	1	40132	2
1887220	DANIELA ALVARENGA DUARTE FERNANDES	40121	1	40122	2
1887238	MARDEEN HENRIQUE DE SOUZA DANTAS	40121	1	40122	2
1887246	JOSE DIOGO FEIO CARVALHO	40111	1	40112	2
1887254	ISABELLY CRISTIANY CHAVES LIMA	40141	1	40142	2
1887262	JULIETE ELAINE MARTINS DA SILVA	40131	1	40132	2
1887289	LEON LUCIANO SILVA GUIMARAES	40111	1	40112	2
1887297	VANESSA CAROLINA GOMES DE MELO	40121	1	40122	2
1887301	MOISES DE JESUS HENRIQUE DOS SANTOS	40121	1	40122	2
1887319	PAULO ROBERTO RODRIGUES ALVES	40111	1	40112	2
1887327	ROSILENE MARIA DA CRUZ	40121	1	40122	2
1887335	PAULO HERTON COSTA JUNIOR	40131	1	40132	2
1887343	RODRIGO SILVA DE OLIVEIRA	40141	1	40142	2
1887360	BRUNO RAVIC DA SILVA	40121	1	40122	2
1887378	IZABEL CRISTINA OLIVEIRA MARTINS	40141	1	40142	2
1887386	SILVANNA HERMINIA DA CRUZ	40121	1	40122	2
1887394	LEDA MAYARA ALVES DA SILVA	40111	1	40112	2
1887408	NADJA CLAUDINALA DA COSTA CLAUDINO	40131	1	40132	2
1887416	GABRIELA SANTANA DE OLIVEIRA	40111	1	40112	2
1887424	MARIA DO SOCORRO LINS COELHO	40111	1	40112	2
1887441	MAIRA BORGES WIESE	40131	1	40132	2
1887459	JOSE WELDER SANTOS FREIRES	40111	1	40112	2
1887467	JOSE RILTON DE CARVALHO VIANA	40111	1	40112	2
1887475	MARINALVA RODRIGUES PAULINO	40121	1	40122	2
1887483	ANA KARLA ARAUJO MONTENEGRO	40141	1	40142	2
1887491	BRUNO RAFAEL MALTA DE LIMA	40111	1	40112	2
1887505	PAULA SANTOS NASCIMENTO	40131	1	40132	2
1887513	RUBENS NEVES E SILVA	40111	1	40112	2
1887521	LUCIANA MIRANDA DE SOUSA	40121	1	40122	2
1887548	MIRTES MARA RODRIGUES ALENCAR	40131	1	40132	2
1887556	ROBERTA LUCIANA DE MACENA	40121	1	40122	2
1887564	MONICA VERONA DA SILVA	40121	1	40122	2
1887572	EMERSON RODRIGUES ALVES	40111	1	40112	2
1887581	FRANCINILDA RUFINO DE SOUZA	40131	1	40132	2
1887599	DANIELE ANDRE DA SILVA	40121	1	40122	2
1887602	FERNANDO AVELINO DOS SANTOS	40121	1	40122	2
1887611	PEDRO PAULO CAVALCANTE PIMENTEL	40111	1	40112	2
1887629	LUZIA RITA NUNES DE LIRA	40131	1	40132	2
1887696	ANTONIO GOMES CORREA	40111	1	40112	2
1887726	JHONATAS WAGNER BARBOSA DA COSTA GOUVEIA	40121	1	40122	2
1887807	JEAN KARLOS CARDOSO RAMOS	40121	1	40122	2
1887815	MICHAEL JORDAN BELO DE SOUSA SILVA	40111	1	40112	2

1887904	HERMANO GOMES LOPES NUNES	40111	1	40112	2
1888048	KELVIN EMMANUEL PEREIRA DA SILVA	40141	1	40142	2
1888072	MILENA MONIQUE DE SANTANA GOMES	40141	1	40142	2
1888099	MILENE CABRAL OLIVEIRA ALVES	40121	1	40122	2
1888102	LUCAS HERICLES DE ALMEIDA DIAS	40121	1	40122	2
1888111	THAYNA RHAYSSA BATISTA DA SILVA	40131	1	40132	2
1888129	MANOEL MIRANDA DINIZ	40121	1	40122	2
1888137	REGINA PAULA SILVA DA SILVEIRA	40131	1	40132	2
1888145	WENDELL SANTOS CARNEIRO	40111	1	40112	2
1888153	ELLORI LAISE SILVA MOTA	40141	1	40142	2
1888161	FRANCISCO ADALBERTO ABREU MARTINS	40121	1	40122	2
1888170	BRENO GOMES DE LIMA AMORIM	40141	1	40142	2
1888188	DAVID ELUI DOS SANTOS BITENCOURT	40131	1	40132	2
1888196	ROMARIO JOSE ARAUJO LEAO	40121	1	40122	2
1888200	JOSE LUCAS DE SOUSA	40121	1	40122	2
1888218	EVERALDO PEREIRA DA CUNHA FILHO	40121	1	40122	2
1888226	YURI DEMIS WANDERLEY SANTOS ARAUJO	40131	1	40132	2
1888234	JAMILLY DE SOUZA COSTA SALES	40131	1	40132	2
1888242	BARBARA KALINE DE SOUSA	40131	1	40132	2
1888251	DANIEL SOUSA MORAIS	40131	1	40132	2
1888269	GIRLENE RAMOS DE ARAUJO SOUTO	40121	1	40122	2
1888277	AUGUSTO LUIS PEREIRA DE MEIRELES	40141	1	40142	2
1888285	DAISA KALIANA ALVES DA NOBREGA	40121	1	40122	2
1888293	EDMILSON DOS SANTOS FLOR JUNIOR	40121	1	40122	2
1888307	PAULO ALDEMIR DELFINO LOPES	40131	1	40132	2
1888315	MARIANA DE LUCENA SOARES	40141	1	40142	2
1888323	GUTIERRE FARIAS ALVES	40131	1	40132	2
1888331	ALINE CRISTINA SILVA LIRA	40141	1	40142	2
1888340	JOSE VALBER SILVINO DA SILVA	40121	1	40122	2
1888358	LAIZIME DA SILVA FONTES	40121	1	40122	2
1888366	MICAELE KIARA OLIVEIRA DE MELLO	40111	1	40112	2
1888374	DIEGO GUIMARAES	40141	1	40142	2
1888382	BRUNA RAFAELLE DE JESUS LOPES	40141	1	40142	2
1888391	TAMIRES DE LIMA SANTIAGO	40111	1	40112	2
1888404	BRUNNA MAYARA TORRES DA SILVA	40131	1	40132	2
1888412	ISABELA DA SILVA DIAS	40111	1	40112	2
1888421	DENISSON FERREIRA DOS SANTOS	40121	1	40122	2
1888439	FAGNER DA SILVA LIMA	40121	1	40122	2
1888447	ISABELLA MAGNA PAREDES OLIVEIRA	40111	1	40112	2
1888455	KATIA MARIA CUNHA	40111	1	40112	2
1888463	IARA MULLER GOMES BARRETO	40121	1	40122	2
1888471	PATRICIA FLORENTINO DE LIMA PADUA	40121	1	40122	2
1888480	VALERIA GOMES DA SILVA	40121	1	40122	2
1888498	LUCAS PRANDO DA SILVA	40121	1	40122	2
1888501	JOCELIO PROCOPIO SIMPLICIO	40111	1	40112	2
1888510	PAULO HENRIQUE DE SENA CORDEIRO	40111	1	40112	2
1888536	WHELLYN CONCEICAO MOURA DE SENA	40121	1	40122	2
1888544	ANDRE ANDRADE BARBOSA	40111	1	40112	2
1888552	JESSE LOPES DE SOUSA	40121	1	40122	2
1888561	RAFAELA SILVEIRA RODRIGUES ALMEIDA	40141	1	40142	2
1888579	ARICLENES DE ALMEIDA MELO ARAUJO	40111	1	40112	2
1888587	HUGO FERNANDO DA SILVA NASCIMENTO	40131	1	40132	2
1888595	BRUNA COSTA SILVA	40141	1	40142	2
1888609	LUIZ RICARDO VASCONCELOS DE MENDONCA	40121	1	40122	2
1888617	TAINA SHERLAKYANN ALVES PESSOA	40141	1	40142	2
1888633	HEDER DE JESUS SOUZA PEIXOTO	40111	1	40112	2
1888641	RENAN RODRIGUES PATRICIO	40111	1	40112	2
1888650	DYEGO DE SOUSA REIS	40121	1	40122	2
1888668	THIAGO BRANDAO DE ASSIS	40131	1	40132	2
1888676	LUCIANO SANTOS DE LIMA	40121	1	40122	2
1888692	ANGELINA XAVIER DA SILVA	40121	1	40122	2
1888706	LUANA CARLA DE SOUZA	40121	1	40122	2
1888714	ABRAAO DIEGO GOMES GONZAGA	40111	1	40112	2
1888722	RENATA VIRGINIA MARINHO SALES	40111	1	40112	2
1888731	ISABELLE COUTINHO RAMOS BENICIO	40111	1	40112	2
1888749	BARBARA DE VASCONCELOS FERREIRA LIMA	40121	1	40122	2
1888757	NATALY MARIA DE OLIVEIRA SOUZA	40121	1	40122	2
1888765	RAFAEL DA SILVA ABREU	40131	1	40132	2
1888781	DANILO DE LIMA PEREIRA	40121	1	40122	2
1888790	LARISA SILVA DE SOUZA	40121	1	40122	2
1888803	ELTON RONEY DA SILVA CARVALHO	40131	1	40132	2
1888811	JOSE LEONARDO GERVAZIO DA SILVA	40121	1	40122	2
1888820	TACIANA DE LUNA ALVES	40111	1	40112	2
1888838	ANILAURY MARIA BATISTA DA COSTA	40131	1	40132	2
1888846	MARCOS ANTONIO XAVIER ALMEIDA	40131	1	40132	2
1888854	WEDSON DA SILVA PEREIRA	40111	1	40112	2
1888862	IVANILDO DE FREITAS PEREIRA	40111	1	40112	2
1888871	THIAGO SANTOS CAVALCANTI	40121	1	40122	2
1888889	DIEGO DE ASSIS PINHEIRO DA SILVA	40121	1	40122	2



1888897	HERBERT MEDEIROS SILVA FILHO	40121	1	40122	2
1888901	FLAUVIANA RAMOS DA SILVA	40121	1	40122	2
1888919	CELIO JARDEL SILVA SOUZA	40111	1	40112	2
1888935	JOSUE JORGE GONCALVES DA SILVA	40121	1	40122	2
1888943	MICHELE FERNANDA MARQUES DE BRITO	40111	1	40112	2
1888951	NIVEA MARIA RODRIGUES XAVIER SANTOS	40121	1	40122	2
1888960	ANDERSON GOMES DOS SANTOS	40111	1	40112	2
1888978	FRANCISCO NETO LIMA DE SOUZA	40111	1	40112	2
1888986	GABRIEL COSTA BORBA DE LIRA	40111	1	40112	2
1888994	MATHEUS MORAES DO NASCIMENTO	40111	1	40112	2
1889001	LUIZ LOURENCO FIGUEIREDO	40121	1	40122	2
1889010	RENATA DA COSTA CORREIA LIMA	40111	1	40112	2
1889028	LARISSA SANTOS MACHADO	40141	1	40142	2
1889036	PABLO DA SILVA ROSA	40111	1	40112	2
1889061	FRANCISCO DE ASSIS RODRIGUES DE LIMA	40131	1	40132	2
1889338	JOSE CARLOS TOMAZ DA SILVA	40121	1	40122	2
1889371	ALEFF CRUZ DE CASTRO	40141	1	40142	2
1889419	CICERA ARAUJO DE SOUSA	40111	1	40112	2
1889478	VALDENICE PEREIRA DE LIMA	40131	1	40132	2
1889486	RUTHENIO VIEIRA MARTINS	40111	1	40112	2
1889494	FERNANDO FEITOSA DE ALMEIDA	40131	1	40132	2
1889508	MATHEUS DE ALMEIDA BARBOSA	40141	1	40142	2
1889516	DIANA RIBEIRO GUIMARAES FARIAS	40141	1	40142	2
1889524	LAMONIER CHAVES RAMOS	40131	1	40132	2
1889532	WORTHON MONTEIRO DE LIMA	40111	1	40115	5
1889541	MARILIA DE SOUZA SALES COELHO	40131	1	40132	2
1889559	FRANCIMAR FERREIRA MENDES	40121	1	40122	2
1889567	FRANCISCO DAVID DINIZ	40121	1	40122	2
1889575	PAULA DE ANDRADE LINS	40111	1	40112	2
1889583	VIVIAN DE SOUZA FREIRE	40111	1	40112	2
1889591	ALLAN ALVES DA MATA RIBEIRO	40141	1	40142	2
1889605	RAFAEL JUSTINO BRITO	40121	1	40122	2
1889613	ALBA MARIA SANTOS RIBEIRO	40111	1	40112	2
1889621	ALESSANDRA DE OLIVEIRA DA CRUZ	40111	1	40112	2
1889630	LEIDE ROSANE SILVA SOUZA DE ALCANTARA	40131	1	40132	2
1889648	WIGNA MAYARA GONCALVES DOS SANTOS	40121	1	40122	2
1889656	KRISTOFERSON DE ARAUJO FERREIRA	40121	1	40122	2
1889664	ISABOR MENESES QUINTIERE	40111	1	40112	2
1889672	THIERRY FERREIRA CAVALCANTI	40121	1	40122	2
1889681	LAYCIA CRISTINA DE ALMEIDA LIMA	40121	1	40122	2
1889699	GABRIEL GOMES PEREIRA BATISTA	40121	1	40122	2
1889702	DEBORA SANTOS BONFIM	40121	1	40122	2
1889711	EWERTON PAULO OLIVEIRA DA SILVA	40111	1	40112	2
1889729	JULIANA CARLA SILVA DE CARVALHO LAURENTINO	40131	1	40132	2
1889737	MARIA CLYVIA MARTINS DOS SANTOS DE AVILA LINS	40131	1	40132	2
1889745	FABIO LUCIO GOMES BARBOSA	40131	1	40132	2
1889753	AMANDA MOURY FERNANDES BIONI	40141	1	40142	2
1889770	CLEBSON COSTA DO NASCIMENTO	40121	1	40122	2
1889788	DANIEL GUERRA VILELA	40141	1	40142	2
1889796	PATRICIA RIBEIRO DA SILVA	40121	1	40122	2
1889800	MARIA APARECIDA NASCIMENTO DE ALMEIDA	40141	1	40142	2
1889818	TIAGO PEREIRA DE LIMA	40111	1	40112	2
1889834	FRANCISCO LAURINDO DE SOUZA	40131	1	40132	2
1889842	JOSE IGOR VASQUES ELOI ARAUJO	40111	1	40112	2
1889869	LARISSA BIZERRIL DA SILVA	40111	1	40112	2
1889877	ANNIELLY DE BRITO	40131	1	40132	2
1889885	EVERTON TAFAREL COSTA DE OLIVEIRA	40111	1	40112	2
1889893	ADALBERTO MOREIRA DE MEDEIROS JUNIOR	40121	1	40122	2
1889907	CARLOS MAGNO DE FREITAS COSTA	40131	1	40132	2
1889915	LUCIANA KALINI SILVA PORTELA	40111	1	40112	2
1889923	LAERCIO TEODORO DA SILVA	40141	1	40142	2
1889931	MARCOS ANTONIO LIMA DA SILVA	40121	1	40122	2
1889940	JOAO PAULO COSTA ROLIM PEREIRA	40131	1	40132	2
1889958	REGINA COELI NUNES DE SOUZA	40111	1	40112	2
1889966	FLAVIA LAIS GOMES FORTUNATO	40141	1	40142	2
1889974	MIQUEIAS SUARES MACIEL	40121	1	40122	2
1889982	FABIANA ALBUQUERQUE FARIAS	40131	1	40132	2
1889991	RODRIGO GOMES DO NASCIMENTO	40121	1	40122	2
1890000	CLAUDELUCIA MADALENA MARTINS DA SILVA	40111	1	40112	2
1890018	JOSEANE MENDES FERREIRA	40131	1	40132	2
1890026	WASHINGTON BENICIO GONCALVES VIEIRA	40111	1	40112	2
1890034	JOSEANE DA CONCEICAO SOARES DA SILVA	40111	1	40112	2
1890042	BRUNO FERNANDES DE LIMA	40111	1	40112	2
1890069	LIDIANNE DE ALBUQUERQUE VEIGA	40111	1	40112	2
1890077	DAVI AUGUSTO CORDEIRO DA MOTA	40111	1	40112	2
1890085	LUCIANA ATAIDE DIAS SANTIAGO	40111	1	40112	2
1890093	MARCIA REGINA FERNANDES LEITE	40121	1	40122	2

1890107	ALMIR CLAUDIO DE FARIAS	40131	1	40132	2
1890115	HAFSANJAN BLACKSTONE DE MEDEIROS	40111	1	40112	2
1890140	ALEX COSTA FERREIRA	40111	1	40112	2
1890158	MICHELLE DA SILVA PIMENTEL ROCHA	40111	1	40112	2
1890166	FELIPE RODRIGUES SIMOES	40131	1	40132	2
1890174	LUCAS DA SILVA PAULINO	40131	1	40132	2
1890191	CARLOS GONZAGA DA SILVA JUNIOR	40131	1	40132	2
1890204	LEONARDO MAMEDE ALVES	40121	1	40122	2
1890221	JUCILENE VASQUES FERNANDES	40121	1	40122	2
1890239	WASHINGTON MIGUEL GOMES	40121	1	40122	2
1890247	JOSE VINICIUS FERNANDES SILVA	40131	1	40132	2
1890255	JONAS JUSCELINO MEDEIROS DOS SANTOS	40121	1	40122	2
1890263	JOSE ROBERTO MOREIRA DA SILVA	40131	1	40132	2
1890271	CLAUDIA SOUSA ANDRADE	40121	1	40122	2
1890280	JEFFERSON FIGUEIREDO DAMASIO	40111	1	40112	2
1890298	VICTOR LUCAS DE ANDRADE SA	40111	1	40112	2
1890301	ADALBERTO GOMES PEREIRA JUNIOR	40111	1	40112	2
1890310	FRANCY IZABELLY OLIVEIRA MACEDO	40111	1	40112	2
1890328	FLAVIANO BATISTA DO NASCIMENTO	40141	1	40142	2
1890336	RENALLE RAMOS RODRIGUES MACEDO	40131	1	40132	2
1890344	CAIO AMERICO PEREIRA DE ALMEIDA	40141	1	40142	2
1890361	PAULO RICARDO SOARES PEREIRA	40131	1	40132	2
1890379	CARLA MIRELLY CAETANO DUARTE DOS SANTOS	40121	1	40122	2
1890387	ANTONIO FELIPE DOS SANTOS	40131	1	40132	2
1890395	MYRELA LOPES MARQUES	40121	1	40122	2
1890409	HARRISON DE OLIVEIRA SOUZA	40111	1	40112	2
1890417	ADAURI COELHO CAVALCANTI	40121	1	40122	2
1890425	YEDA ANGELINA VIEIRA CANUTO	40131	1	40132	2
1890433	JOAO GOMES DA FONSECA JUNIOR	40111	1	40112	2
1890450	DIEGO BRUNO DE SOUZA	40121	1	40122	2
1890468	ROSANA GONDIM MARQUES	40121	1	40122	2
1890476	ALINE VIEIRA TAVARES	40121	1	40122	2
1890484	LUIS CARLOS PEREIRA DE SOUSA	40111	1	40112	2
1890492	DANIEL DE OLIVEIRA	40131	1	40132	2
1890514	PAULO HENRIQUE PEREIRA DE MELO	40131	1	40132	2
1890522	ALINNE GURJAO DE OLIVEIRA	40141	1	40142	2
1890531	RAYANNE DANTAS MAIA	40131	1	40132	2
1890549	JOSILENE DE SOUZA FREITAS	40131	1	40132	2
1890557	RAPHAEL CAVALCANTE PAULO	40121	1	40122	2
1890565	GLEYTON LIRA DE FREITAS	40131	1	40132	2
1890573	LIDIANE MOREIRA SILVA DE BRITO	40131	1	40132	2
1890581	MATHEUS PINTO MELO BARBOSA	40111	1	40112	2
1890603	RICARDO FERREIRA DE FREITAS	40121	1	40122	2
1890611	PEDRO MARINHO DE ARAUJO	40121	1	40122	2
1890638	MARIA JOSE MEDEIROS DA SILVA	40121	1	40122	2
1890646	HENRIQUE ARAUJO MENEZES	40121	1	40122	2
1890654	JOAO LUCAS ALVES JUNIOR	40111	1	40112	2
1890662	MATHEUS SANTOS DA SILVA	40111	1	40112	2
1890689	PRISCILA SHEILA DE MEDEIROS DA SILVA	40131	1	40132	2
1890697	EMILIO EDUARDO MORAIS DE MOURA	40121	1	40122	2
1890701	LEONTIEV RAMALHO DINIZ QUIRINO	40111	1	40112	2
1890719	PAULO HENRIQUE LIMA BARROSO	40131	1	40132	2
1890727	SUZANE EGIDIO MARTINS	40121	1	40122	2
1890735	MICHELLE MORAIS DA SILVA	40121	1	40122	2
1890743	DHEREK RINALDI CABRAL	40111	1	40112	2
1890751	JOSE JOSELIO SILVA SOUZA	40121	1	40122	2
1890760	RAQUEL SONALY SANTOS BRITO	40121	1	40122	2
1890778	TIAGO SILVA OLIVEIRA	40131	1	40132	2
1890786	DANIELA CARVALHO DE ANDRADE	40131	1	40132	2
1890794	ANDRE LUIZ LIRA DE SOUSA	40121	1	40125	5
1890808	WESKLEMYR LACERDA PEREIRA	40131	1	40132	2
1890816	SANDRA MARIA DINIZ SILVA	40111	1	40112	2
1890832	SUZANA RIBEIRO COELHO	40121	1	40122	2
1890841	ROMARIO DE JESUS	40121	1	40122	2
1891201	KLEBER FIGUEIREDO DE MOURA	40141	1	40142	2
1891413	JOSE DANILO OLIVEIRA DE ARAUJO	40131	1	40132	2
1891456	ERIVAN BARBOSA DA SILVA	40131	1	40132	2
1891731	DEUSIMAR PIRES FERREIRA	40121	1	40122	2
1891812	JOSE GEOVANY NOBREGA DA COSTA	40121	1	40122	2
1891995	RICARDO COSTA FERNANDES	40121	1	40122	2
1893033	WALLYSSON JOSE RAMOS DANTAS	40121	1	40122	2
1893751	ADRIANA LOPES DE OLIVEIRA	40111	1	40112	2
1893769	ALINE SANTOS DE OLIVEIRA	40121	1	40122	2
1893777	BRUNO EMMANUEL BENICIO NOBREGA	40131	1	40132	2
1893785	DANILLY DE SOUSA BEZERRA	40131	1	40132	2
1893793	DARLLAN NEVES DA ROCHA	40131	1	40132	2
1893807	EMANOEL DEODATO DE MENDONCA	40131	1	40132	2
1893815	FABIANO DA SILVA	40111	1	40112	2



1893823	FABIANY LAIS GOMES DE PONTES	40131	1	40132	2
1893831	FRANCISCA MARYANE PEREIRA DO NASCIMENTO	40111	1	40112	2
1893840	FRANCISCO TAVARES DE MELO	40111	1	40112	2
1893858	GERALDO GONCALVES FERREIRA	40121	1	40122	2
1893866	JENIFER FREITAS DIAS	40121	1	40122	2
1893874	JEREMIAS LUCAS TAVARES	40131	1	40132	2
1893882	JESSE GEMINIANO JUNIOR	40121	1	40122	2
1893891	JOAO PAULO SILVA FERREIRA	40121	1	40122	2
1893904	JOCELIO DE SOUSA MARTINS	40121	1	40122	2
1893921	RAFAEL LEAL DA SILVA	40141	1	40142	2
1893939	RONILSON QUIRINO DA SILVA	40141	1	40142	2
1893947	VALDIRIO ALEXANDRE GADELHA SEGUNDO	40121	1	40122	2
1893955	VANDERLANIA GALDINO DA SILVA LIMA	40121	1	40122	2
1894064	JUNIO SOUZA DOS SANTOS	40111	1	40112	2
1894072	JOAO DANIEL DE LIMA SIMEAO	40131	1	40132	2
1894099	MARCUS AURELIO CORDEIRO DE OLIVEIRA	40121	1	40122	2
1894102	JOSE GEIMERSON GOMES DANTAS	40121	1	40122	2
1894111	DANIELA KARLA DE SOUZA XAVIER	40111	1	40112	2
1894129	JANAINA MARIA DA SILVA	40121	1	40122	2
1894137	RAYSSA ALVES OLIVEIRA FURTADO	40121	1	40122	2
1894145	AILTON ARAUJO DA SILVA	40111	1	40112	2
1894153	EDUARDO JOSE MACHADO DUTRA	40131	1	40132	2
1894170	THIAGO CLAUDINO MENDES DE ALMEIDA	40111	1	40112	2
1894188	ANDRESON DA SILVA ALQUINO	40131	1	40132	2
1894196	HOSANA TEIXEIRA DE SOUSA	40111	1	40112	2
1894200	ANTONIO CARLOS OLIVEIRA SANTOS	40141	1	40142	2
1894218	CASSIANA GENUINO DE ARAUJO FERNANDES	40121	1	40122	2
1894226	ARTUR DE ALMEIDA SILVA	40111	1	40112	2
1894234	MARIA JAQUELINE DA SILVA	40121	1	40122	2
1894242	AVELINO LEITE DE ALMEIDA NETTO	40111	1	40112	2
1894251	ALISSON SOARES DE OLIVEIRA	40121	1	40122	2
1894269	BIANCA DEBORAH DA SILVA GOMES	40121	1	40122	2
1894277	CRISTIANE LEAL RODRIGUES DE FARIAS	40141	1	40142	2
1894285	EDNA JULIA DA SILVA	40111	1	40112	2
1894293	JOSE MARCIO DOS SANTOS SIQUEIRA	40121	1	40122	2
1894315	JEAN PIERRE DA CUNHA LOBO	40111	1	40112	2
1894331	GILDENEIDE DA SILVA BRASILIANO	40111	1	40112	2
1894340	IARA PATRICIA FERREIRA DE SOUSA	40121	1	40122	2
1894358	GEILDO DO NASCIMENTO LUCIO	40121	1	40122	2
1894366	IRIS MENDES MOREIRA	40121	1	40122	2
1894374	ROSSANA DA CONCEICAO HONORATO DE SOUSA	40111	1	40112	2
1894382	LAERTE FRANCISCO DA COSTA	40121	1	40122	2
1894391	MARCUS VINICIUS GOMES PAIXAO	40111	1	40112	2
1894412	MARIA APARECIDA SILVA BEZERRA	40121	1	40122	2
1894439	GEORGINA FURTADO FRANCA	40141	1	40142	2
1894447	WESLEY BALBINO BARROS	40131	1	40132	2
1894455	PEDRO ARBOES NETO	40131	1	40132	2
1894463	TAMARA JANE SILVA ZIFIRINO OLIVEIRA	40121	1	40122	2
1894471	JESSICA HELLEN DOS SANTOS ARAUJO	40131	1	40132	2
1894480	ALANE SILVA FARIAS DE ALBUQUERQUE	40111	1	40112	2
1894498	LAIZE RUFINO DOS SANTOS BESERRA	40111	1	40112	2
1894501	FELIPE PEREIRA DE SOUZA	40111	1	40112	2
1894510	DIOGO PIMENTA PEREIRA LEITE	40111	1	40112	2
1894528	RODOLFO CESAR ALMEIDA DA SILVA	40111	1	40112	2
1894536	LIANA EDILA DE ARAUJO ALEIXO	40111	1	40112	2
1894544	RAFAEL MACHADO DE ARAUJO ALVES	40131	1	40132	2
1894561	BERGSON DA SILVA SOUZA	40121	1	40122	2
1894587	EMANUEL MORAIS DE MELO	40111	1	40112	2
1894609	GLAUBER DOS SANTOS RODRIGUES	40111	1	40112	2
1894617	ANA CLARISSA MOURA RODRIGUES	40141	1	40142	2
1894625	CLAUDEMICE CORREIA DO NASCIMENTO MATIAS	40111	1	40112	2
1894633	ANA CLAUDIA CLAUDINO DUARTE	40111	1	40112	2
1894641	THAYLANE NATALLY DA SILVA LEMOS	40111	1	40112	2
1894650	JOSE SILVIO DE SOUSA ARAUJO JUNIOR	40131	1	40132	2
1894668	RICARDO FRANCISCO DA COSTA	40131	1	40132	2
1894684	JOSE GABRIEL GOUVEIA SILVA	40111	1	40112	2
1894692	JOSE TIAGO MARINHO PEREIRA	40131	1	40132	2
1894706	THAIZA ISIDRO VIEIRA	40111	1	40112	2
1894722	JOSE ANTONIO VILAR PEREIRA	40131	1	40132	2
1894731	FRANCISCO DAS CHAGAS DOS SANTOS MOURA	40111	1	40112	2
1894749	LUCIA DE FATIMA LIMA MAIA	40111	1	40112	2
1894757	JOSEFA ANDREZA DE ALENCAR NASCIMENTO	40121	1	40122	2
1894765	LUCIANO FEITOSA FERREIRA DA SILVA	40111	1	40112	2
1894773	DULCINEIA GONCALVES DOS SANTOS	40121	1	40122	2
1894781	CELIA TRIVINO DE SOUZA OLIVEIRA	40121	1	40122	2
1894790	TAMIRES SILVA BARBOSA	40111	1	40112	2
1894803	DIANA BARBOSA DE FREITAS	40131	1	40132	2

1894811	MARIA DAS DORES FERREIRA DA SILVA	40121	1	40122	2
1894820	EDRIELLY KRISTHYNE DA SILVA SA	40131	1	40132	2
1894838	DANIELA SILVA PIRES	40111	1	40112	2
1894846	FRANCISCO SANDRO TORRES DA SILVA	40121	1	40122	2
1894854	EUGENIO PACELLI NUNES PAULO JUNIOR	40131	1	40132	2
1894862	GEANE ANGELICA BARRETO GOMES DE MACENA	40111	1	40112	2
1894871	CAROLINA BORGES DE ALMEIDA	40111	1	40112	2
1894889	GENAILSON FERNANDES DA COSTA	40131	1	40132	2
1894897	ROBINSON GOMES DE ALMEIDA	40111	1	40112	2
1894901	JANETE MENEZES BRAGA	40131	1	40132	2
1894919	RODRIGO BALDOW DE SOUZA	40141	1	40142	2
1894935	FRANKLIN SILVA PONTES	40111	1	40112	2
1894943	KIVIA MARIA EZEQUIEL DA SILVA LIRA	40111	1	40112	2
1894951	FABIO JUNIOR MOTA DOS SANTOS	40131	1	40132	2
1894978	GUSTAVO GOMES DA SILVA	40111	1	40112	2
1894986	CLEDSON DA SILVA TORRES	40111	1	40112	2
1894994	JOSE EUDES FERREIRA DA SILVA	40121	1	40122	2
1895001	CARLA CRISTINA FERNANDES BARBOSA	40131	1	40132	2
1895010	JOANA DE SOUTO GOMES	40131	1	40132	2
1895028	LAURA MARQUES OLIVEIRA	40111	1	40112	2
1895036	RENATA COSTA DE BARROS	40131	1	40132	2
1895044	DANIELLE MARIA DA SILVA	40121	1	40122	2
1895052	JAMYILLE BARCELLOS DE SOUZA	40111	1	40112	2
1895061	LENILSON SILVA DOS SANTOS	40111	1	40112	2
1895079	KLEVILAND WASHINGTON LEITE DE SOUSA	40121	1	40122	2
1895087	RENATA RANIELLY DE OLIVEIRA	40121	1	40122	2
1895095	SUELY NOBREGA FERNANDES DE MEDEIROS	40111	1	40112	2
1895109	ANTONIO XAVIER DOS SANTOS	40111	1	40112	2
1895117	ROMULO PROCOPIO GONDIM DOS SANTOS	40121	1	40122	2
1895125	IVANILDO FONSECA DOS SANTOS CRUZ	40121	1	40122	2
1895133	JUCIELE MAURICIO RODRIGUES	40111	1	40112	2
1895141	KEILA DE SOUSA FREIRE	40131	1	40132	2
1895150	JOAO BATISTA PADILHA DA COSTA	40111	1	40112	2
1895168	LEANDRO CARLOS DOS SANTOS ASSIS	40121	1	40122	2
1895176	MIKAYLSON ROCHA DA SILVA	40111	1	40112	2
1895184	PABLO HENRIQUE EUGENIO BEZERRA	40131	1	40132	2
1895192	GENESSI AGOSTINHO DA SILVA	40111	1	40112	2
1895206	PHILIFE AUGUSTO TEIXEIRA DOS SANTOS	40121	1	40122	2
1895214	JONATAN SILVA MOREIRA	40111	1	40112	2
1895222	ISRAEL ALMEIDA DOS SANTOS	40111	1	40112	2
1895231	HERACLITO HALLYSON SOUZA DE MEDEIROS	40121	1	40122	2
1895249	INACIO VICENTE MARINHO	40111	1	40112	2
1895265	PAULO HIGOR DUARTE DE SOUZA	40131	1	40132	2
1895273	INACIO FAGUNDES FILHO	40111	1	40112	2
1895401	DANIELLA BRITO ALMEIDA	40111	1	40112	2
1895451	ROMILSON ALAN OLIVEIRA DA SILVA	40121	1	40122	2
1895486	EMANICE MARTINS DOS SANTOS	40111	1	40112	2
1895508	ROMENIA RUTH DE SOUSA	40111	1	40112	2
1895516	ANDREY RODRIGUES DA SILVA	40131	1	40132	2
1895524	SANDRA MARIA ROMAO BALBINO	40111	1	40112	2
1895532	JOAO PAULO SANTOS DA SILVA	40121	1	40122	2
1895541	FABRICIO PEREIRA DOS SANTOS	40131	1	40132	2
1895559	IVANALDO MATA DE MEDEIROS	40111	1	40112	2
1895567	GENIRA PEREIRA DA COSTA	40121	1	40122	2
1895575	RAFAELA LARANJEIRA	40131	1	40132	2
1895583	ROSANGELA PACIFICO MARINHO	40111	1	40112	2
1895591	ALANNA CAVALCANTI DOS SANTOS SILVA	40131	1	40132	2
1895605	CRISTIANNE COSTA ALVES DE SOUZA	40111	1	40112	2
1895613	AURELIANO DOS SANTOS ROCHA	40111	1	40112	2
1895621	CARLA DE ARAUJO	40131	1	40132	2
1895630	RAFAELA LOPES DOS SANTOS	40121	1	40122	2
1895648	LIVIA POLIANA SANTANA CAVALCANTE	40141	1	40142	2
1895656	ARTHUR CORREA SILVA	40131	1	40132	2
1895664	EDCARLOS JOSE DE OLIVEIRA BARBOSA	40121	1	40122	2
1895672	JOSE CANDIDO RODRIGUES NETO	40141	1	40142	2
1895699	JOSE DO EGITO XAVIER DE OLIVEIRA	40111	1	40112	2
1895702	JOSE AUGUSTO SOBRINHO NETO	40121	1	40122	2
1895711	AYRTON BARBOSA MARQUES	40121	1	40122	2
1895729	LILIAN RACHEL ALVES DE LIMA NEVES	40121	1	40122	2
1895737	DANIEL RODRIGUES CAVALCANTI	40131	1	40132	2
1895745	LUCAS OTAVIO GUIMARAES MOURA	40121	1	40122	2
1895753	JULIANO JORGE AMARAL GOUVEIA MONIZ	40121	1	40122	2
1895761	CICERO BEZERRA DA SILVA NETO	40121	1	40122	2
1895770	SAMARA RACHEL RIBEIRO DA SILVA TRAJANO	40131	1	40132	2
1895788	JOSE SILVANO DE SOUSA LIMA	40121	1	40122	2
1895796	JOSINALDO MARANHÃO DA COSTA	40121	1	40122	2
1895800	ANDREILZA BARBOSA NUNES	40121	1	40122	2
1895818	MICIAS DANIEL DE NEGREIROS	40111	1	40112	2



1895834	PAULO CEZAR RODRIGUES DA SILVA	40121	1	40122	2
1895842	GENECILDA SILVA DANTAS	40131	1	40132	2
1895851	ELINE BRITO FARIAS DE OLIVEIRA	40131	1	40132	2
1895869	JOABY DE OLIVEIRA SILVA	40131	1	40132	2
1895877	SILAS SARMENTO PEDROSA	40141	1	40142	2
1895885	JONATTA SOUSA PAULINO	40141	1	40142	2
1895893	WALMAR DA NOBREGA MACHADO	40121	1	40122	2
1895907	RYERTSON NOGUEIRA DA SILVA	40111	1	40112	2
1895915	AUREA LUCIA DOS ANJOS MEDEIROS	40121	1	40122	2
1895923	ALESSANDRO DE OLIVEIRA MELO	40121	1	40122	2
1895931	BRUNA TAYANE DA SILVA LIMA	40131	1	40132	2
1895940	JADSON DOS SANTOS MACIEL	40131	1	40132	2
1895958	MIRIA RODRIGUES DE ALENCAR ALBUQUERQUE	40111	1	40112	2
1895966	MARIA ROSELI DA SILVA DE FARIAS	40111	1	40112	2
1895982	DANIEL PEREIRA MIRA DE SOUZA	40111	1	40112	2
1895991	BRENNDA GABRIELLY XAVIER SILVA	40111	1	40112	2
1896008	DANIEL KLEBER FERNANDES DA SILVA	40111	1	40112	2
1896016	VALBENE BARBOSA GUEDES	40111	1	40112	2
1896024	LEIDYANNE ALVES DE LIMA	40121	1	40122	2
1896032	RAFAEL DE ARRUDA SOBRAL	40111	1	40112	2
1896041	WENDEL SMITH DA SILVA	40111	1	40112	2
1896059	VANIA MARIA MACIEL DE LIMA	40121	1	40122	2
1896067	ANA MARIA CRISTINA MALTA ARAUJO LIMA	40111	1	40112	2
1896075	WANDERSON GOMES DA SILVA	40121	1	40122	2
1896083	ANA VICTORIA PEREIRA RAMALHO	40111	1	40112	2
1896091	SIMONE ARAUJO SILVA	40111	1	40112	2
1896105	JONATAS DA SILVA OLIVEIRA	40111	1	40112	2
1896113	RODRIGO DA SILVA JACINTO	40121	1	40122	2
1896121	EDUARDO BISPO DOS SANTOS JUNIOR	40121	1	40122	2
1896130	MARIA LUCIA SERRANO DE SOUZA FARIAS	40131	1	40132	2
1896148	GILSON FERREIRA DE ANDRADE	40141	1	40142	2
1896156	CAIO CEFAS DA NOBREGA SOUZA	40131	1	40132	2
1896164	LIVIA MENEZES DAS NEVES LINS	40131	1	40132	2
1896172	EVERALDO SEBASTIAO DA SILVA	40111	1	40112	2
1896181	VANDEMBERGUE ANTONIO DA SILVA	40121	1	40122	2
1896199	CLEITIANE DA COSTA NOGUEIRA	40141	1	40142	2
1896202	WALLYSON BERTOLDO DE ALMEIDA	40111	1	40112	2
1896211	FRANCISCO ALISSON DE OLIVEIRA	40111	1	40112	2
1896229	FRANCISCO FABIO DE SOUSA RIBEIRO	40131	1	40132	2
1896237	JULIANNE CORDEIRO VERAS	40111	1	40112	2
1896245	FERNANDO FLORENCIO DA SILVA	40121	1	40122	2
1896253	JULIO CEZAR LUIS PESSOA	40111	1	40112	2
1896261	FELIPE SERVULO MACIEL COSTA	40131	1	40132	2
1896270	MARA ANDREIA BARBALHO GONDIM	40111	1	40112	2
1896288	NEUCIVANIA MOREIRA DA SILVA	40131	1	40132	2
1896296	MAYRA LINDSLAY VIEIRA VERAS	40131	1	40132	2
1896300	ROBERNILDO RODRIGUES NUNES	40121	1	40122	2
1896318	OLIVAN ABRANTOS DANTAS	40111	1	40112	2
1896326	LARISSA MEIRA DE VASCONCELOS	40141	1	40142	2
1896334	SAMUEL FLECK	40111	1	40112	2
1896342	SUENIA DA SILVA RODRIGUES	40131	1	40132	2
1896351	LUCAS VINICIUS OLIVEIRA DOS SANTOS	40111	1	40112	2
1896369	CAROLINE LINS FERNANDES	40131	1	40132	2
1896385	RODRIGO CARDOSO OLIMPIO	40121	1	40122	2
1896393	TERESINHA DE SOUSA NOBREGA	40121	1	40122	2
1896407	ENDRYWS FELIPE SOUZA DE MOURA	40131	1	40132	2
1896415	MICHELLE CAROLINE SILVA NOGUEIRA	40111	1	40112	2
1896423	JOSE GEOVANE JORGE DE MATOS	40131	1	40132	2
1896431	THAISA RAFAELA COSTA DOS SANTOS	40121	1	40122	2
1896440	FELIPE ANTONIO DOIA PIMENTEL	40111	1	40112	2
1896458	JOSE RIBAMAR DOS SANTOS OLIVEIRA JUNIOR	40131	1	40132	2
1896466	JOSE CARLOS ALBUQUERQUE ALVES	40131	1	40132	2
1896482	ANNE WALESKA QUIRINO GOMES	40121	1	40122	2
1896491	LARISSA LACERDA DE SOUSA	40131	1	40132	2
1896504	ANTONIO UELITON SILVA CAVALCANTE	40121	1	40122	2
1896512	LUCAS HENRIQUE CAVALCANTI MENDES	40111	1	40112	2
1896539	THALISSON FIRMO DUTRA	40111	1	40112	2
1896547	CHRISTIANE ALVES CARDOSO	40111	1	40112	2
1896555	FRANCISCO JUNIO SANTOS MOREIRA	40111	1	40112	2
1896563	CLESSIANA DE OLIVEIRA LOPES	40111	1	40112	2
1896571	EDUARDO BEZERRA DE OLIVEIRA SILVA	40111	1	40112	2
1896580	DENNYA KEILLANE AMADO DE SOUSA	40111	1	40112	2
1896598	HAWICK ARNAUD DO NASCIMENTO LOPES	40121	1	40122	2
1896601	EDUARDO MARTINS DE BRITO	40141	1	40142	2
1896610	GISELE RICELLY DA SILVA	40131	1	40132	2
1896628	ELIANE CRUZ MACIEL	40111	1	40112	2
1896636	VALMIR NASCIMENTO DE MOURA	40111	1	40112	2
1896652	ALISSON ARLINDO DA SILVA AQUINO	40121	1	40122	2
1896679	JOAO DELFINO DE OLIVEIRA NETO	40121	1	40122	2

1896687	FELLIPE GARCIA DE LUCENA	40111	1	40112	2
1896695	KAIO CEZAR GOMES DE ARAUJO	40131	1	40132	2
1896709	HALTON JOSE MUNIZ DE SOUZA	40111	1	40112	2
1896717	LUCIANO ANDERSON FROIS	40121	1	40122	2
1896733	SIDNEY DOS SANTOS PINHEIRO	40141	1	40142	2
1896750	PEDRO HENRIQUE MAGALHAES QUEIROZ	40111	1	40112	2
1896768	JOSE LEONARDO TAVARES DE ALBUQUERQUE	40131	1	40132	2
1896776	DANIEL SOARES CANDIDO	40111	1	40112	2
1896784	ALYSSON KEVEN DE SOUSA SANTOS	40111	1	40112	2
1896792	RAQUEL LIMA DE OLIVEIRA	40121	1	40122	2
1896806	AMARILIO SILVEIRA ALVES JUNIOR	40121	1	40122	2
1896814	IZABELA DOLINGOS DA SILVA	40131	1	40132	2
1896849	FRANCISCO RAMOS NETO	40111	1	40112	2
1896857	CAROLINA FIGUEIREDO LEITE FREIRE DA CRUZ	40121	1	40122	2
1896865	MARIA MARTA DOS SANTOS BURITI	40111	1	40112	2
1896873	GENILSON SILVA MEDEIROS	40121	1	40122	2
1896881	VAGNER JOSE ATAIDE PEREIRA	40121	1	40122	2
1896890	ANA PAULA NOBREGA DANTAS	40111	1	40112	2
1896903	VALTYANA KELLY DA SILVA	40131	1	40132	2
1896911	ANIZABEL COSTA DUARTE DO REGO	40111	1	40112	2
1896920	WAYNE RODRIGUES DE LIMA	40111	1	40112	2
1896938	GUSTAVO CAVALCANTI DE MELO	40131	1	40132	2
1896946	FLAVIO LOUZAS ROCHA	40111	1	40112	2
1896954	JOSE JERONIMO VIEIRA JUNIOR	40131	1	40132	2
1896971	PAULO JOSE DA SILVA	40121	1	40122	2
1896989	SINFONIO CUSTODIO BEZERRA	40121	1	40122	2
1896997	WILLIAM DOS SANTOS CAMPOS	40111	1	40112	2
1897004	THEREZA CHRISTINA GAMA PRADO FREIRE	40111	1	40112	2
1897012	ALINE PAIVA MORAIS DE MEDEIROS	40141	1	40142	2
1897021	LUCAS SOARES PEREIRA BARROS	40111	1	40112	2
1897039	FABIANA CONCEICAO COSTA SANTOS	40121	1	40122	2
1897055	ANA GLORIA BARBOSA BEZERRA DE SOUSA LIMA	40111	1	40112	2
1897063	VITORIA DINIZ DE SOUZA	40111	1	40112	2
1897071	CAIO CEZAR VIANA DE FREITAS	40121	1	40122	2
1897080	REGINA COELLY MENDES DA SILVA	40131	1	40132	2
1897098	IZABELLY DUTRA FERNANDES	40111	1	40112	2
1897101	JEXDSON CANDIDO DE LIMA ALVES	40111	1	40112	2
1897128	NADJA ROSSANA LOPES DE SOUSA	40131	1	40132	2
1897136	RAILSON CIDENNYNS LOURENCO LEITE	40131	1	40132	2
1897144	NARJARA LUIZA SILVA VASCONCELOS BARBOSA	40111	1	40112	2
1897152	ALINE KEILLA AZEVEDO DOS SANTOS	40121	1	40122	2
1897161	GLENDA HILNARA MEIRA FELICIANO	40111	1	40112	2
1897179	EROTILDES MARIA DA SILVA	40111	1	40112	2
1897187	JOSE INALDO GOMES DE SOUZA	40111	1	40112	2
1897195	GLEYDSON NERI DE SANTANA	40111	1	40112	2
1897209	JULIO CESAR GOMES FILHO	40111	1	40112	2
1897217	WELISSON MARTINS MOTA	40131	1	40132	2
1897233	ANTONIO MARCOS DE MENEZES RODRIGUES	40121	1	40122	2
1897241	RUBENS ARAUJO DA SILVA	40111	1	40112	2
1897250	ALEXANDRE CAIXETA VEIGA	40111	1	40112	2
1897268	PEDRO JUNIOR PEREIRA DE BRITO	40121	1	40122	2
1897276	RAFAEL LEAL MATOS	40131	1	40132	2
1897284	ANTONIO MARCOS BARBOSA	40111	1	40112	2
1897292	FRANCINEY BEGNE BEZERRA	40121	1	40122	2
1897314	SILVIO RICARDO BUENO	40121	1	40122	2
1897322	ALMAIR MORAIS DE SA	40131	1	40132	2
1897331	GEORGENE TAVARES DE SOUSA	40111	1	40112	2
1897349	AMANDA RAFAELLA MENEZES DE ASSIS	40121	1	40122	2
1897365	DANIEL BRITO BARBOSA	40111	1	40112	2
1897373	ERICA MANTOVANI MARTINS	40131	1	40132	2
1897381	ERIKLYS DARLAN GOMES BEZERRA	40121	1	40122	2
1897390	EDILSON JOSE DE SANT ANA JUNIOR	40121	1	40122	2
1897403	SOSTHENIS ANACLETO ESTRELA FILHO	40111	1	40112	2
1897411	EDILSON ANDRADE DE OLIVEIRA DIAS	40121	1	40122	2
1897438	CASSIMIRO DE FARIAS LEITE NETO	40121	1	40122	2
1897446	GUILHERME MOES RIBEIRO DE SOUSA	40131	1	40132	2
1897454	EDILANDRO PORFIRIO NEVES MEDEIROS	40121	1	40122	2
1897462	ADERSON STANLEY PEIXOTO SANTOS	40111	1	40112	2
1897471	RADAMES ALVES ROCHA DA SILVA	40141	1	40142	2
1897489	ALCIONE VIEIRA DA SILVA	40131	1	40132	2
1897497	ALEX MESSIAS MARQUES	40131	1	40132	2
1897501	MARIA IVANDA SILVA GONCALVES CASTRO	40111	1	40112	2
1897519	ELIAS SOUTO DOS SANTOS	40121	1	40122	2
1897527	PABLO FERNANDO JERONIMO DE SOUZA RODRIGUES	40111	1	40112	2
1897535	ELIANA DE SOUZA ROLIM	40111	1	40112	2
1897543	AFONSO ALAN OLIVEIRA DE SOUZA	40121	1	40122	2
1897551	JANIEL JAKSON DE OLIVEIRA	40131	1	40132	2





1897560	ANA CATIA ALVES DA SILVA	40131	1	40132	2
1897578	JORGE FERREIRA SIMOES	40121	1	40122	2
1897586	ANA MARIA NUNES	40111	1	40112	2
1897594	VINICIUS SANTOS DANTAS DE ARAUJO	40111	1	40112	2
1897608	ANDRE VINICIUS NASCIMENTO ARAUJO	40141	1	40142	2
1897616	HEMMERSON DE VASCONCELOS ANDRADE	40111	1	40112	2
1897624	ANGELA MARIA MORAIS SILVA	40131	1	40132	2
1897632	DILMA PRATA CONSERVA	40131	1	40132	2
1897641	CARLOS MAGNO ALMEIDA DOS SANTOS	40131	1	40132	2
1897667	DENIZE MARIA LEAL RAMALHO MONTEIRO	40111	1	40112	2
1897675	RAFAEL PEREIRA DE LIMA	40131	1	40132	2
1897691	RAYLLA SABINO REGES DA SILVA	40121	1	40122	2
1897705	BARTHOLOMEU ROSARIO DA SILVA	40121	1	40122	2
1897713	FRANKLIN DIEGO DE LIMA RODRIGUES	40131	1	40132	2
1897721	DAYANA BENTO DE SOUZA	40131	1	40132	2
1897730	MARIA CAROLINA DO NASCIMENTO SILVA	40111	1	40112	2
1897748	DELIS OTILDES RODRIGUES	40131	1	40132	2
1897756	BRENDA COSTA DE OLIVEIRA GALVAO	40131	1	40132	2
1897764	FABIO JUNIOR ALVES BARBOSA	40111	1	40112	2
1897772	RAMON LIMA ALVES	40111	1	40112	2
1897781	FABRICIO FERREIRA DA SILVA	40131	1	40132	2
1897799	ROBERTO DE MEDEIROS CHAVES JUNIOR	40111	1	40112	2
1897802	FELLYPE SOUZA DE OLIVEIRA	40131	1	40132	2
1897811	RAFAEL DE MACEDO DANTAS	40121	1	40122	2
1897837	ROSANGELA DA SILVA SANTOS	40111	1	40112	2
1897845	JAQUELINE PATRICIO DA SILVA	40111	1	40112	2
1897853	FERNANDA AUGUSTA DE QUEIROGA SIQUEIRA	40121	1	40122	2
1897861	JAMARK FERREIRA JULIAO	40121	1	40122	2
1897870	DIOGENES FAGNAER DE LIMA	40111	1	40112	2
1897888	RENALY RIBEIRO MENDONCA	40131	1	40132	2
1897896	DANDARA REGO MUNIZ DA SILVA	40141	1	40142	2
1897918	GIOVANNI PERIARD OLIVEIRA SILVA	40111	1	40112	2
1897926	WELLISON GALDINO ALVES	40121	1	40122	2
1897934	ERYSSON ROMERO GOMES DE BRITO	40111	1	40112	2
1897942	VILMAR PEREIRA DE MELO JUNIOR	40111	1	40112	2
1897951	LEONARDO DA SILVA SOUZA	40131	1	40132	2
1897969	CECILIA LEONIA MOREIRA MELO	40111	1	40112	2
1897977	MARIA ANTONIA DE OLIVEIRA SILVA	40121	1	40122	2
1897985	SERGIO FELINTO PEREIRA	40111	1	40112	2
1898001	ANTONIO JOSE SANTANA DOS SANTOS MOURA	40111	1	40112	2
1898019	JOSE NUNES LEITE NETO	40111	1	40112	2
1898035	ROSELIA FERREIRA MACIEL GOUVEIA	40111	1	40112	2
1898043	FRANCISCO PEREIRA DE LACERDA SALES	40121	1	40122	2
1898051	RENATO CERQUEIRA DE SANTANA TORRES	40111	1	40112	2
1898060	DAMIANA DAYSE PEREIRA SANTOS	40121	1	40122	2
1898078	ROBEVANIA ARAUJO LIMA DE SOUSA	40111	1	40112	2
1898086	MICHEL DUARTE PERGENTINO DE LUCENA	40111	1	40112	2
1898094	CARLOS FERNANDO ALVES DE NORONHA	40111	1	40112	2
1898108	JORGE MIGUEL ARCANJU PEREIRA	40111	1	40112	2
1898116	MARIANA MOREIRA TORRES NOGUEIRA	40111	1	40112	2
1898124	MORGANA DE VASCONCELLOS ARAUJO	40141	1	40142	2
1898132	MAIRA CORDEIRO DOS SANTOS	40141	1	40142	2
1898141	RHIMON ALVES DE ASSIS SOUZA	40131	1	40132	2
1898159	MAILLY DAMARIS SILVA PEREIRA	40111	1	40112	2
1898167	NATALIA PEREIRA DE ARAUJO OLIVEIRA	40121	1	40122	2
1898175	SABRINA DE OLIVEIRA FERNANDES	40111	1	40112	2
1898183	JOSE FIRMINO DE MELO JUNIOR	40121	1	40122	2
1898191	KEROLINN DANDARA SILVA	40121	1	40122	2
1898205	VANESSA MARTINS LOPES	40141	1	40142	2
1898230	MONICA THAIS CORDEIRO DA SILVA	40121	1	40122	2
1898248	AILTON BEZERRA MORAES	40111	1	40112	2
1898256	TASSIA FERNANDES CARVALHO PARIS DE LIMA	40111	1	40112	2
1898264	ARTHUR FORMIGA GUIMARAES	40111	1	40112	2
1898272	WELLINGTON BERNARDO DE SOUZA	40111	1	40112	2
1898281	PAULO CESAR MAIA DE CASTRO	40111	1	40112	2
1898299	SUZANA DE ARAUJO SILVA	40111	1	40112	2
1898311	GABRIELLE SUAMY GOMES CAMPELO	40121	1	40122	2
1898337	JOSE ADAILTON LIMA SILVA	40141	1	40142	2
1898345	ISAIAS DE OLIVEIRA EHRICH	40111	1	40112	2
1898353	LUCIVANIA DA COSTA SILVA	40121	1	40122	2
1898361	LUCAS DE LIMA CAVALCANTI GONCALVES	40131	1	40132	2
1898370	MARCOS MARCIEL ALVES	40121	1	40122	2
1898388	JOSE MARCOS TAVARES DE OLIVEIRA	40111	1	40112	2
1898396	JOSE FERNANDES DA CRUZ NETO	40121	1	40122	2
1898418	TIAGO VARELO DA SILVA	40121	1	40122	2
1898426	JOSELAYNE FERREIRA BATISTA	40111	1	40112	2
1898434	NICOLAS NATHAN NEVES ALEXANDRE	40121	1	40122	2
1898442	FRANCISCO FIDELIS DA SILVA FILHO	40121	1	40122	2
1898451	CICERO ALECIO RODRIGUES DE LIMA	40131	1	40132	2

1898469	WAN WALLES PEREIRA NUNES	40111	1	40112	2
1898477	JOAO PAULO BARBOSA DE AGUIAR	40121	1	40122	2
1898485	LUDMILLA CAVALCANTI ANTUNES LUCENA	40131	1	40132	2
1898493	JOAO PAULO DE MELO CHAGAS	40111	1	40112	2
1898507	RODRIGO ANDRADE DE SOUZA	40131	1	40132	2
1898515	KELYANA DA SILVA LUSTOSA	40111	1	40112	2
1898523	JONES DE SOUZA	40111	1	40112	2
1898531	MILLENA LIMA FERREIRA	40111	1	40112	2
1898558	OSMAEL MARCIO DE SENA OLIVEIRA	40131	1	40132	2
1898574	MARIA APARECIDA DE MELO PALMA	40121	1	40122	2
1898591	TAMIRES CRISTINA SILVA DE CARVALHO	40121	1	40122	2
1898612	THIAGO FLORENCIO PEREIRA	40121	1	40122	2
1898639	WILLIAM LACERDA MOURAO	40131	1	40132	2
1898655	SERGIO MARINHO DA SILVA	40111	1	40112	2
1898671	ALEXANDRE KALLEW SOUZA FREIRE	40111	1	40112	2
1898698	CAIO VITOR LIMA FALCONIERI	40121	1	40122	2
1898710	MARIA DAS DORES DE LIMA PINTO FILHA	40111	1	40112	2
1898736	CLAUDIANA RIBEIRO DE OLIVEIRA	40121	1	40122	2
1898752	ANA CLAUDIA RIBEIRO DA SILVA	40111	1	40112	2
1898779	JESSICA NAYARA DA SILVA CAMARA	40131	1	40132	2
1898787	PAULA FRASSINETTI MEDEIROS DE PAULO	40131	1	40132	2
1898795	JOSE FERREIRA LIMA NETO	40131	1	40132	2
1898809	VALDEJUNIOR MANDU DA SILVA	40111	1	40112	2
1898817	RAMONN LIMA DOS SANTOS	40121	1	40122	2
1898825	ALBERTO FERREIRA DE OLIVEIRA	40111	1	40112	2
1898841	DIANA DE FRANCA BEZERRA	40111	1	40112	2
1898850	JOSE PEDRO DA SILVA JUNIOR	40111	1	40112	2
1898868	LISIANE REZENDE DOS SANTOS	40111	1	40112	2
1898876	LUCAS WANDERLEY DE HOLANDA	40131	1	40132	2
1898884	JOELMARA DUARTE DE SANTANA LIMA	40131	1	40132	2
1898892	MARILIA PEREIRA DE ALMEIDA	40111	1	40112	2
1898906	JOSE AILSON PAIVA SILVA	40121	1	40122	2
1898922	GUILHERME PANHO	40131	1	40132	2
1898931	VALBER NUNES DA SILVA MENDES	40131	1	40132	2
1898949	FRANCISCO DE ASSIS DA MACENA JUNIOR	40131	1	40132	2
1898957	ADELTON PADRE DE PAZ	40111	1	40112	2
1898965	ANDRE TIBURTINO LEITE	40111	1	40112	2
1898981	DANILO SUELTON DOS SANTOS MACHADO	40121	1	40122	2
1898990	JOAO PEDRO NOGUEIRA DA SILVA	40111	1	40112	2
1899015	MARIA LUIZA FERREIRA SILVA	40121	1	40122	2
1899023	LUIS CARLOS LUCENA FERREIRA	40111	1	40112	2
1899031	ROMARIO PEREIRA DA SILVA	40111	1	40112	2
1899058	ROBSON SOUTO BRITO	40111	1	40112	2
1899074	GILVAN LUTERO DE CARVALHO FILHO	40131	1	40132	2
1899082	MARCO AURELIO IZIDORO DE MORAIS	40111	1	40112	2
1899091	LUCIANA GOMES DA SILVA	40131	1	40132	2
1899112	WINDSON TIMOTEO DE SOUSA	40121	1	40122	2
1899139	LEILA JESSICA DA SILVA	40121	1	40122	2
1899155	FRANCISCO CLEITON SOARES BARBOSA	40131	1	40132	2
1899171	CLAUDIVAN MOREIRA DE SOUZA	40141	1	40142	2
1899198	HIGOR LINS DA COSTA	40131	1	40132	2
1899210	MATHEUS MAIA CAMARA	40111	1	40112	2
1899236	TALYSSON PAULO DA SILVA	40131	1	40132	2
1899279	ARTHUR RENNAN GERMANO NOBREGA	40111	1	40112	2
1899317	ANTONIO MARCOS FERREIRA DE SOUSA	40111	1	40112	2
1899333	COSME SILVA SANTOS	40141	1	40142	2
1899341	EMANUEL MESSIAS NOGUEIRA DE SOUSA	40111	1	40112	2
1899392	IVANILDO AURELIO MARTINS FILHO	40121	1	40122	2
1899414	JEFFERSON FERNANDES DE AQUINO	40131	1	40132	2
1899473	GILZA DOS SANTOS	40111	1	40112	2
1899490	GLEYCIANE CRISTINA DE FARIAS SOUSA	40111	1	40112	2
1899511	MARCIA CRISTINA DA SILVA LIMA	40111	1	40112	2
1899520	JANESSON GOMES QUEIROZ	40111	1	40112	2
1899554	RENATA DO NASCIMENTO BIZERRA	40111	1	40112	2
1899571	ADALTO CARLOS DA CONCEICAO	40121	1	40122	2
1899694	KLEBSON CORDEIRO DA SILVA LIMA	40131	1	40132	2
1899708	TIAGO FELIX MENDONCA	40121	1	40122	2
1899716	DANUBIO LEONARDO BERNARDINO DE OLIVEIRA	40131	1	40132	2
1899724	JOSEMAR FERREIRA DE FREITAS	40121	1	40122	2
1899732	ROSALIA MARIA DE SOUSA	40121	1	40122	2
1899759	SAMUEL RODRIGUES DA ROCHA	40131	1	40132	2
1899775	SILVANA OLIVEIRA SILVA SANTOS	40131	1	40132	2
1899791	JOAO HENRIQUE DE SOUZA DANTAS	40111	1	40112	2
1899813	LUIZ FERNANDO SILVA LOPES	40131	1	40132	2
1899830	ANA LUCIA DA SILVA SOUZA	40121	1	40122	2
1899856	GEYSON MAGNO TORRES MONTEIRO	40131	1	40132	2
1899872	JAERLY DIAS ROLIM DE LIMA	40111	1	40112	2
1899899	FELIPE CESAR PESSOA DE LIRA	40111	1	40112	2

1899937	TIAGO QUEIROZ DE ARAUJO	40131	1	40132	2
1899996	ALIANE DE OLIVEIRA SANTOS SOARES	40111	1	40112	2
1900013	LISSANDRO MATIAS SARAIVA	40111	1	40112	2
1900030	SEVERINO MARIA DO NASCIMENTO JUNIOR	40111	1	40112	2
1900056	JOSE MACIEL DE LIMA	40111	1	40112	2
1900153	VERONICA FERREIRA GOMES	40111	1	40112	2
1900161	LEINA FABRICIA MEIRELLES CHAVES	40111	1	40112	2
1900170	MARISA CELERINO DE ALMEIDA	40121	1	40122	2
1900226	FRANCISCO JOSE DA CUNHA CAVALCANTI	40131	1	40132	2
1900234	ISAIAS FERREIRA TAVARES	40111	1	40112	2
1900650	FABIANO FREIRE DA SILVA	40131	1	40132	2
1900731	ADRIANA DO NASCIMENTO LIRA	40121	1	40122	2
1900978	JOSE EDJEANY TOMAS DA SILVA	40121	1	40122	2
1902016	LUCIANA DE ALENCAR DANTAS	40111	1	40112	2
1902296	JOSE ALVES CALADO NETO	40111	1	40112	2
1902695	LUCIEL FERREIRA DOS SANTOS	40111	1	40112	2
1903055	EVAILTON GOMES SILVA	40111	1	40112	2
1903276	LIBIA NAYANE FERNANDES DE QUEIROGA	40111	1	40112	2
1903331	JEBSON FABIO PINTO E SILVA	40111	1	40112	2
1903608	DEUZIANA RAISSA PAULINO FERREIRA	40111	1	40112	2
1904809	JOSE AMARO DA SILVA NETO	40111	1	40112	2
1904817	JARLANNIA PEREIRA DA SILVA	40111	1	40112	2
1904825	HALLEY CHAVES DA SILVA	40111	1	40112	2
1904850	FABIANO LINS MACIEL	40111	1	40112	2
1904876	THIAGO DA SILVA FARIAS	40111	1	40112	2
1904884	ITALO BARROS MEIRA RAMOS	40111	1	40112	2
1904892	DALILA MARIA DA COSTA SANTOS	40111	1	40112	2
1904914	EDEOSIMAR MARIA CAMPOS MOREIRA	40111	1	40112	2
1904922	ARLISSON FERREIRA DOS SANTOS	40111	1	40112	2
1904949	EMIDIO MARQUES DE SOUSA NETO	40111	1	40112	2
1904957	GLAUCIO ROBERTO DE MEDEIROS NOBREGA	40111	1	40112	2
1904965	ANA LUCIA DE FREITAS OLIVEIRA	40111	1	40112	2
1904973	POLLYANA DOS SANTOS PEREIRA	40111	1	40112	2
1904981	EMANUEL ALVES NETO	40111	1	40112	2
1905007	ADAMS RICARDO PEREIRA DE ABREU	40111	1	40112	2
1905015	JEFFERSON DAVID DOS SANTOS	40111	1	40112	2
1905031	MARIA DO SOCORRO BARBOSA DE MOURA SILVA	40111	1	40112	2
1905040	WAGNER LIMA DE MACENA	40111	1	40112	2
1905058	SAMARA MARIA BELARMINO DA SILVA	40111	1	40112	2
1905074	FLAUBER NUNES VIEIRA DE MELO	40111	1	40112	2
1905082	CARLA DAYANNE MONTENEGRO HONORATO DE ARAUJO	40111	1	40112	2
1905091	THIAGO MATEUS BATISTA PINTO	40111	1	40112	2
1905104	GEADELANDE CAROLINO DELGADO JUNIOR	40111	1	40112	2
1905112	CATIANO FERREIRA DE LIMA	40111	1	40112	2
1905121	MONARAH SIMONE PALITO TOMAZ PIRES	40111	1	40112	2
1905147	ANA DEBORA BATISTA AURINO	40111	1	40112	2
1905155	LETICIA DANTAS FERREIRA	40111	1	40112	2
1905163	ANALICE DA SILVA JUVINO	40111	1	40112	2
1905180	DOUGLAS RAMOS VELOZO	40111	1	40112	2
1905198	HERMANY JOSE ALVES DE AQUINO	40111	1	40112	2
1905201	ANTONIO PEREIRA BRANDAO JUNIOR	40111	1	40112	2
1905210	ANDRE LUCIO DA SILVA CABRAL	40111	1	40112	2
1905244	JOSE PEREIRA GOMES	40111	1	40112	2
1905252	DERLEY BEZERRA DA SILVA	40111	1	40112	2
1905279	EMILY BATISTA JUCHARCK DA SILVA	40111	1	40112	2
1905295	JEFERSON CANDIDO ALVES	40111	1	40112	2
1905384	EZEQUIEL EDILSON FELIX ARANTES	40111	1	40112	2
1905490	VALERIA BARBOSA VELOSO	40111	1	40112	2
1905589	JOHN DE OLIVEIRA MAGALHAES	40111	1	40112	2
1905741	LILIANE CRISPIM DE SOUZA SOARES	40111	1	40112	2
1906038	GIRLLAYNNE GLEYKA BEZERRA DOS SANTOS MARQUES	40111	1	40112	2
1906143	IMELIDA TEIXEIRA SANTOS DE LIMA	40111	1	40112	2
1906275	KELLY MARIAMA ALVES DE OLIVEIRA	40111	1	40112	2
1906631	DAIANE GABRIELE LIRA MARCELINO OLIVEIRA	40111	1	40112	2
1906704	FRAILSON VIEIRA DA SILVA	40111	1	40112	2
1907069	ALEXANDRE BATISTA DE QUEIROZ	40111	1	40112	2
1907140	JOSIAS TOLENTINO	40111	1	40112	2
1907239	FABIANA MONTEIRO DE ARAUJO	40111	1	40112	2
1907808	JANAINA GOMES SOBREIRA MARQUES	40111	1	40112	2
1908081	JOSE CARLOS DA SILVA JUNIOR	40111	1	40112	2
1908120	ANA JANAINA FURTADO LACERDA	40111	1	40112	2
1908154	ROSANGELA DA SILVA RAMALHO	40111	1	40112	2
1908189	FRANCISCO EDSON FERNANDES SOARES	40111	1	40112	2
1908774	RITA SELMA NOBREGA SOARES	40111	1	40111	1
1909363	VALDEVANIA ALVES SERAFIM LEITE	40111	1	40111	1
1909371	DANYELLE MORAIS DE SOUZA	40111	1	40111	1
1909665	JACSANDRA SOARES FERNANDES	40111	1	40111	1

1909789	MARIA GABRIELLA FIDELIS DE MELO ALBERTINS	40111	1	40111	1
1909835	NATALIA DO VALE	40111	1	40111	1
1909843	JERFFERSON JOHNNY DE AQUINO FELIX	40111	1	40111	1
1909851	BRUNA RIBEIRO DE SOUSA	40111	1	40111	1
1909860	WELINGTON ALVES NASCIMENTO	40111	1	40111	1
1909886	VANESSA CRISTINA DA SILVA	40111	1	40111	1
1909894	KALINA LIGIA DE SOUSA LIMA	40111	1	40111	1
1909924	FRANKSNILSON RAMOS SANTANA	40111	1	40111	1
1909932	NAILTON DUTRA DOS SANTOS	40111	1	40111	1
1909959	ISABEL CRISTINA SANTOS ALVES	40111	1	40111	1
1909967	D AVILLA RUAMA FERNANDES LOPES GOMES	40111	1	40111	1
1909975	IVETE MARCELINO CAMPOS	40111	1	40111	1
1909983	FABIANO JOSE HERMINIO BARBOSA	40111	1	40111	1
1909991	KALINE NOGUEIRA CARTAXO	40111	1	40111	1
1910001	GIANCARLO DE SOUZA SILVA	40111	1	40111	1
1910019	JEANY KARLA GOMES DE ARAUJO	40111	1	40111	1
1910035	SEBASTIAO TILBERT ANGELO DA SILVA	40111	1	40111	1
1910043	MARIA DA PENHA MEDEIROS	40111	1	40111	1
1910051	JOAO PAULO FERREIRA ARAUJO	40111	1	40111	1
1910060	ESMAILDO PEREIRA	40111	1	40111	1
1910086	JOANNE MARIA LIMA DA SILVA	40111	1	40111	1
1910094	LEONARDO DE SOUZA BEZERRA	40111	1	40111	1
1910116	ADRIANA MONYKE NASCIMENTO DE ALENCAR	40111	1	40111	1
1910124	ROBERTO CESAR VIEIRA MARTINS	40111	1	40111	1
1910132	JANAINA PAULINO CARREIRA CALAZANS	40111	1	40111	1
1910159	JOSE WESLEY DE MELO SILVA	40111	1	40111	1
1910167	BETANIA MARIA FERREIRA DA SILVA	40111	1	40111	1
1910175	JOSE FELIPE JORGE DE OLIVEIRA	40111	1	40111	1
1910183	JARIA MARIA RIBEIRO DE MEDEIROS	40111	1	40111	1
1910191	ADMA HENRIQUES COSTA	40111	1	40111	1
1910205	ELIASIBE DO NASCIMENTO ELIAS	40111	1	40111	1
1910221	JOSE MIR CHRISTIANO MARTINS DA SILVA	40111	1	40111	1
1910230	ALEXSANDRO DUARTE BATISTA	40111	1	40111	1
1910248	NADIA VANESSA GONCALVES DA SILVA	40111	1	40111	1
1910264	IRENE MARIA DA CONCEICAO NETA	40111	1	40111	1
1910272	RUBENS CESAR DE OLIVEIRA SILVA	40111	1	40111	1
1910281	SAUL SAAVEDRA YPARRAGUIRRE	40111	1	40111	1
1910299	IZAMARA RAFAELA RAMOS	40111	1	40111	1
1910302	YUSAYAKY TAKASHY XAVIER ONUMA	40111	1	40111	1
1910311	GABRIEL BARRETO DA SILVEIRA OLIVEIRA	40111	1	40111	1
1910337	MARCIO DE MELO SILVA	40111	1	40111	1
1910345	SAMARA FIDELIS DE MEDEIROS ALVES	40111	1	40111	1
1910353	KALINE FERREIRA NOBREGA	40111	1	40111	1
1910361	ALVARO ANTONIO OLIVEIRA DA ROCHA	40111	1	40111	1
1910370	LUCAS FELIPE DOS SANTOS DANTAS	40111	1	40111	1
1910388	JESSICA TORQUATO CARNEIRO	40111	1	40111	1
1910396	CLEBSON MORAIS DE ASSUNCAO	40111	1	40111	1
1910400	HUGO LEONARDO OLIVEIRA GOES	40111	1	40111	1
1910418	ROBERTO MELO DOS SANTOS	40111	1	40111	1
1910426	JULIO NETO DOS SANTOS	40111	1	40111	1
1910434	SUELEN DE SOUZA ROCHA	40111	1	40111	1
1910442	FRANCISCO DE ASSIS MEDEIROS FERNANDES	40111	1	40111	1
1910451	GILMARA JANE OLIVEIRA DE BRITO	40111	1	40111	1
1910477	JANINE LEITE DE SOUZA FRANCELINO	40111	1	40111	1
1910493	SEVERINO ALEXANDRE BENTO DA SILVA	40111	1	40111	1
1910515	YUAN FONSECA MARINHO	40111	1	40111	1
1910540	ELOIZA NAYARA DO NASCIMENTO	40111	1	40111	1
1910558	DINAINA FREIRE DE LIMA	40111	1	40111	1
1910566	EDVENILSON VENANCIO DANTAS FARIAS	40111	1	40111	1
1910574	EDILZA ARAUJO SANTOS	40111	1	40111	1
1910582	ABINAEAL DE BRITO OLIVEIRA	40111	1	40111	1
1910591	JESSICA DO NASCIMENTO SOARES	40111	1	40111	1
1910728	FRANCISCO IRANILDO SARMENTO	40111	1	40111	1
1911074	TIAGO LIMEIRA ANDRADE	40111	1	40111	1
1911082	LEONARDO DA CONCEICAO SOARES	40111	1	40111	1
1911091	JAILSON LOURENCO DE PONTES	40111	1	40111	1
1911104	RUBENICE DA COSTA CORREIA	40111	1	40111	1
1911112	THIAGO LIMA MATIAS	40111	1	40111	1
1911121	ROBERVAN LUIZ DA SILVA REGO	40111	1	40111	1
1911139	WENIA KAIRES FAUSTINO NUNES	40111	1	40111	1
1911147	MILENA ROUSE DE OLIVEIRA LIMA	40111	1	40111	1
1911155	WILLIANE PEREIRA DE ARAUJO	40111	1	40111	1
1911163	WILLYSON DE BARROS SILVA	40111	1	40111	1
1911171	JACI ARAUJO DE SOUSA	40111	1	40111	1
1911180	MARTA REGINA DE OLIVEIRA	40111	1	40111	1
1911198	REDMOND CLYNTON DE LIMA E SILVA	40111	1	40111	1
1911201	MARCO MACIEL DIAS E COSTA	40111	1	40111	1
1911210	ALIANA DAS NEVES BARBOSA SA	40111	1	40111	1



1911228	MARIA SALETE LAURENTINO DA SILVA	40111	1	40111	1
1911236	JULIANA DE LIMA PEREIRA	40111	1	40111	1
1911244	RENAN MENDES DA SILVA	40111	1	40111	1
1911252	ISLANNY ALVINO LEITE SOARES	40111	1	40111	1
1911261	VANESSA DE SOUSA BRAZ	40111	1	40111	1
1911279	MARIA DO SOCORRO MOREIRA FIGUEIREDO DE SOUSA	40111	1	40111	1
1911287	LINDAURA MACARIO DE OLIVEIRA	40111	1	40111	1
1911295	KELLY VITURIANO DE SOUZA CARTAXO	40111	1	40111	1
1911309	GRAZIELY SOARES DA SILVA	40111	1	40111	1
1911317	SIDNEY GOMES DA ROCHA	40111	1	40111	1
1911325	PAULO VICTOR ALVES DE SOUZA	40111	1	40111	1
1911333	RAFAEL BRUNO SILVA DE LIMA	40111	1	40111	1
1911341	JENNIPHER STEPHANIE DOS REIS BARROS	40111	1	40111	1
1911368	RAIANNY LOPES DUARTE	40111	1	40111	1
1911376	FRANCINALDO DE MEIRELES SILVEIRA	40111	1	40111	1
1911414	LUCILLA IGNEZ DE MOURA CAVALCANTI XAVIER	40111	1	40111	1
1911511	LEANDRO RODRIGUES FERREIRA	40111	1	40111	1
1911538	OTONIEL ANACLETO ESTRELA FILHO	40111	1	40111	1
1911546	JONATHAN DA SILVA COZER	40111	1	40111	1
1911554	GLICERINALDO DE SOUSA GOMES	40111	1	40111	1
1911571	MICHELE DA SILVA FREIRE	40111	1	40111	1
1911597	ERICLES ALVES DA SILVA	40111	1	40111	1
1911619	ROMULO SANTANA DA SILVA	40111	1	40111	1
1911635	MICHELINE BARROS CHAVES	40111	1	40111	1
1911651	EMANUELA KESSIA DA SILVA	40111	1	40111	1
1911678	LUCIANA FERNANDES LINHARES	40111	1	40111	1
1911716	JOSE MARCIO GOMES	40111	1	40111	1
1911732	ALBERTO MAGNO ALVES DE SANTANA	40111	1	40111	1
1911759	PAULO HENRIQUE DE OLIVEIRA SILVA	40111	1	40111	1
1911775	ALINE CARDOSO CARLOS	40111	1	40111	1
1911791	MARCIA REJANE SANTOS DA SILVA	40111	1	40111	1
1911813	LEYS EDUARDO DOS SANTOS SOARES	40111	1	40111	1
1911830	RICARDO CEZAR FERREIRA DE LIMA	40111	1	40111	1
1911856	MARCELINI NASCIMENTO ARAUJO DE OLIVEIRA	40111	1	40111	1
1911872	ADRIANO FILGUEIRA WANDERLEY	40111	1	40111	1
1911899	FABIANA RODRIGUES SILVINO	40111	1	40111	1
1911911	FRANCISCO JANDESBERG DE SOUSA MAIA	40111	1	40111	1
1911953	FRANCISCA NAIANE COSTA DA SILVA	40111	1	40111	1
1911996	ALESSON RAYF JACINTO TEIXEIRA	40111	1	40111	1
1912003	VICTOR HUGO DE SOUZA SANTOS	40111	1	40111	1
1912011	LUCI CLEIDE FARIAS SOARES SOUSA	40111	1	40111	1
1912020	ELTON RICARDO DE SOUZA	40111	1	40111	1
1912038	BRENO PEREIRA BARBOSA	40111	1	40111	1
1912046	JABES DA SILVA COSTA	40111	1	40111	1
1912054	RAIMUNDO JOAO DOS SANTOS JUNIOR	40111	1	40111	1
1912062	VERIDIANA RODRIGUES DE FREITAS DANTAS	40111	1	40111	1
1912071	ANA LUISA ARAUJO DE AMORIM	40111	1	40111	1
1912097	VALERIA JULIANA RAPOSO PEREIRA	40111	1	40111	1
1912101	MAYARA MARGARIDA DA SILVA	40111	1	40111	1
1912119	RAFAEL CORREIA SANTOS	40111	1	40111	1
1912127	EDILEUZA GRIGORIO BARBOSA SILVA	40111	1	40111	1
1912135	TASSIO DA SILVA TAVARES	40111	1	40111	1
1912143	EDNUZIA FERREIRA FERNANDES	40111	1	40111	1
1912151	ANA MARIA FERREIRA LIMA	40111	1	40111	1
1912160	ISAAC BRUNO SILVA SOUZA	40111	1	40111	1
1912178	ANDREA CAVALCANTE MONTEIRO ALVES	40111	1	40111	1
1912186	ROSANGELA PACIFICO MATIAS	40111	1	40111	1
1912194	RAQUEL DOS SANTOS LEANDRO HERMINIO	40111	1	40111	1
1912208	ALENILSON DE SOUSA NOBRE	40111	1	40111	1
1912216	ANTONIO FERNANDES LEITE FILHO	40111	1	40111	1
1912224	ALMIR DANTAS DE SOUZA	40111	1	40111	1
1912232	RUAN GONCALVES FERREIRA	40111	1	40111	1
1912241	JOAO PAULO LIRA GONCALVES	40111	1	40111	1
1912259	KARLA CELIDA CABRAL MARTINS MAIA	40111	1	40111	1
1912267	AMANDA RICELLI DE ALMEIDA NUNES GOMES	40111	1	40111	1
1912275	FRANCINETE PEREIRA CARNEIRO	40111	1	40111	1
1912283	GUSTAVO DOS SANTOS COSTA	40111	1	40111	1
1912305	VALESCA SOARES MARTINS DE ALENCAR	40111	1	40111	1
1912313	FELIPE JOSE DE LIMA CAVALCANTI	40111	1	40111	1
1912321	ANA ALICE MANO SAMPAIO	40111	1	40111	1
1912330	MAURICEA EVANGELISTA DA SILVA	40111	1	40111	1
1912348	WALERIA ARAUJO ALVES	40111	1	40111	1
1912356	CICERA GILMARA FAUSTINO DE SOUSA	40111	1	40111	1
1912364	LUANA ALINE AMELIA DE AGUIAR	40111	1	40111	1
1912372	MARIA SIMONE CALIXTO DA SILVA JUSTINO	40111	1	40111	1
1912381	TAMIRES PARNAIBA BRUNO ZAMBRANO	40111	1	40111	1
1912399	HELYMARCKSON BATISTA DE AZEVEDO	40111	1	40111	1

1912402	ETIENE SUZANA CORREIA DE OLIVEIRA	40111	1	40111	1
1912411	JOSE ANDERSON DE ANDRADE COUTINHO	40111	1	40111	1
1912429	JONATAS EZEQUIEL SILVA DUARTE	40111	1	40111	1
1912437	JONAS TADEU LIMA NUNES	40111	1	40111	1
1912445	PAULO VIDAL GUANABARA DE AZEVEDO	40111	1	40111	1
1912453	JOAO CARLOS ROCHA	40111	1	40111	1
1912470	JOSE MARCIO DA SILVA ARAUJO	40111	1	40111	1
1912496	LIDIANA EMIDIO JUSTO DA COSTA	40111	1	40111	1
1912518	LARISSA GABRIELLE LUCENA MARQUES	40111	1	40111	1
1912534	LOUISE TEREZA DA SILVA PEREIRA	40111	1	40111	1
1912551	TOLSTOI SILVESTRE DE ALMEIDA BATISTA	40111	1	40111	1
1912593	ALEF BRUNO DOS SANTOS	40111	1	40111	1
1912615	WALDIVIA DE MACEDO OLIVEIRA	40111	1	40111	1
1912631	SAMELXY XAVIER DA CRUZ	40111	1	40111	1
1912658	MARIA LUCIVANIA DE LIMA BARBOSA	40111	1	40111	1
1912674	MELQUISEDEC ANSELMO DA COSTA AZEVEDO	40111	1	40111	1
1912691	CAROLYNE MAURICIO DA SILVA	40111	1	40111	1
1912712	HUDSON GUEDES DE MEDEIROS	40111	1	40111	1
1912755	PEDRO JALI NOBRIGA DE SOUZA	40111	1	40111	1
1912771	DIOGO JOSE FREITAS DO EGYPTO	40111	1	40111	1
1912798	ALESSANDRA APARECIDA DE AMORIM SOUZA	40111	1	40111	1
1912879	AIDA MARIA BANDEIRA DE SOUSA	40111	1	40111	1
1912909	ALDEIR FERNANDES DE OLIVEIRA	40111	1	40111	1
1912917	MARCIEL FERNANDES DA SILVA	40111	1	40111	1
1912925	SAMUEL CAMILO KIM	40111	1	40111	1
1912933	CLEBIO OLIVEIRA DA SILVA	40111	1	40111	1
1912941	GILBERTO BATISTA DOS SANTOS	40111	1	40111	1
1912950	JHOANY KELLY SEVERO DE SOUZA	40111	1	40111	1
1912968	MAYANNY RODRIGUES DE MORAIS LIMA	40111	1	40111	1
1912976	REBECA MARIA AGUIAR DO NASCIMENTO	40111	1	40111	1
1912984	RICK ALLEN DE LIMA FERREIRA	40111	1	40111	1
1912992	LUCAS CARLOS DE SOUZA PEIXOTO	40111	1	40111	1
1913000	EMERSON FERREIRA FERNANDES	40111	1	40111	1
1913018	ELIESIO ALVES DA SILVA	40111	1	40111	1
1913026	VILMAR VICTOR DE FREITAS SILVA	40111	1	40111	1
1913034	ILDEMAR BARRETO VELOSO	40111	1	40111	1
1913042	PEDRO JUNIOR DA SILVA NUNES	40111	1	40111	1
1913051	ROBSON TEIXEIRA ANDRE	40111	1	40111	1
1913069	WAGNER GABRIEL DA SILVA	40111	1	40111	1
1913077	ANTONIA FABRICIA DE SOUZA	40111	1	40111	1
1913085	DENISE DA SILVA RAMOS	40111	1	40111	1
1913093	DAYANE MARY NOGUEIRA DE MELO	40111	1	40111	1
1913107	EMERSON BRUNO RODRIGUES DE BRITO	40111	1	40111	1
1913115	MARIANNE SOUSA BARBOSA	40111	1	40111	1
1913123	MONICA KELLY DE ANDRADE GOMES CORTEZ	40111	1	40111	1
1913131	ANTONIO MARCOS AGUIAR DE LIMA	40111	1	40111	1
1913140	LUCIELLE DE FARIAS SILVA MENEZES	40111	1	40111	1
1913158	BIANCA VIEIRA LIMA	40111	1	40111	1
1913174	LUAN AUGUSTO DA SILVA	40111	1	40111	1
1913182	LARA CORREA MARANHÃO	40111	1	40111	1
1913204	RIVALDO OLIVEIRA DOS SANTOS	40111	1	40111	1
1913239	WANDEIR ARAUJO DA SILVA	40111	1	40111	1
1913247	GILMARIA GALDINO DE MELO	40111	1	40111	1
1913425	RONDYNELLE DA SILVA BARBOSA	40111	1	40111	1
1913468	JOSE GIOVANNI DA SILVA FARIAS	40111	1	40111	1
1913484	JOSE ELIELSON OLIVEIRA BARBOSA	40111	1	40111	1
1913603	OZANA PAULINO SOARES	40111	1	40111	1
1913638	PATRICIA DE ALBUQUERQUE RICARDO DA SILVA	40111	1	40111	1
1913646	KARLA SAMARA ALVES DOS SANTOS	40111	1	40111	1
1913794	ROMARIO DA SILVA GOMES	40111	1	40111	1
1913832	JOSE IVANILDO ALVES SOBRINHO	40111	1	40111	1
1913859	KARLOS WOJTYLA OLIVEIRA DE FIGUEIREDO	40111	1	40111	1
1913867	KELVIN VINICIUS DE ALMEIDA ALVES	40111	1	40111	1
1913875	IVALDO SILVA DO NASCIMENTO	40111	1	40111	1
1913883	MARIA HELENA PEREIRA GOMES	40111	1	40111	1
1913891	RHAYSA VITORIA DE AGUIAR	40111	1	40111	1
1913905	ROSANGELA CANDIDO DA SILVA	40111	1	40111	1
1913913	FABIANA MARIA DOS SANTOS SOUZA	40111	1	40111	1
1913921	CECILIA PENHA GOMES	40111	1	40111	1
1913956	RODRIGO GOMES DA SILVA	40111	1	40111	1
1913972	EDILMA DA SILVA SANTOS	40111	1	40111	1
1913981	MARIANA RAMOS NOBREGA LINS	40111	1	40111	1
1913999	DIEGO SANTOS DE MEDEIROS	40111	1	40111	1
1914006	ERIVANILDO JOSE RAMOS DA SILVA	40111	1	40111	1
1914022	FERNANDA MARABELLY DE OLIVEIRA VERAS	40111	1	40111	1
1914031	ALYNE ALMEIDA ARRUDA BRITO	40111	1	40111	1
1914049	JOSE ADAILTON DA SILVA JUNIOR	40111	1	40111	1
1914057	MARIA APARECIDA SARAIVA MAGALHAES DE SOUSA	40111	1	40111	1

1914065	NICACIO LUSTOSA DA COSTA	40111	1	40111	1
1914073	DAVID ANTHONNY RIBEIRO GOMES DA SILVA	40111	1	40111	1
1914081	PEDRO HENRIQUE DANTAS MONTEIRO	40111	1	40111	1
1914171	CLOVESBEL PAULINO	40111	1	40111	1
1914294	RUBENIA CAVALCANTE PEREIRA	40111	1	40111	1
1914324	EZEQUIEL JOSE DA SILVA HONORATO	40111	1	40111	1
1914332	MAURO VENICIUS DE LIMA	40111	1	40111	1
1914359	DENISE DA SILVA RAMOS	40111	1	40111	1
1914367	ANA CLAUDIA BARBOSA SABINO DE SOUSA	40111	1	40111	1
1914375	MARIA DO SOCORRO BEZERRA DA SILVA	40111	1	40111	1
1914421	MAYCON ANDRADE DO NASCIMENTO	40111	1	40111	1
1914430	ADEILSON FRANCISCO DO NASCIMENTO	40111	1	40111	1
1914448	MARIA DO BOM CONSELHO DA SILVA BESERRA FREITA	40111	1	40111	1
1914456	THAISE OLIVEIRA DE LIMA	40111	1	40111	1
1914499	JOSE ALBERTO MAIA NETO	40111	1	40111	1
1914502	VALDENIRA RAMALHO DE SOUSA	40111	1	40111	1
1914529	JUCIARA SOUSA SANTANA	40111	1	40111	1
1914758	CRISTIANA VIEIRA DE SOUSA ALVES	40111	1	40111	1
1918362	RAFAEL DE ALMEIDA SILVA	40111	1	40111	1
1923994	MICHELLE AMANCIO DA SILVA	40111	1	40111	1
1925458	ISONILDO ELIASIB CORDEIRO SOUTO	40111	1	40111	1
1925687	TIAGO ALMEIDA ALVES	40111	1	40111	1
1925733	EDMAR OLIVEIRA SILVA	40111	1	40111	1
1926055	ROSSANDRO LUCENA DE MEDEIROS	40111	1	40111	1
1927892	BRUNNO BERNARDO MENDES	40111	1	40111	1
1927981	PETRONIO MENEZES LIMA	40111	1	40111	1
1928821	IVISLANNE DE SOUSA QUEIROGA LACERDA	40111	1	40111	1
1929801	AMELIA JESSIELY SOARES DE ALBUQUERQUE ESPINOL	40111	1	40111	1
1929950	FILIPE MOURA GALDINO	40111	1	40111	1
1934775	JOSEFA FERNANDA FELIX DE OLIVEIRA	40111	1	40111	1
1934783	EDJANIA PEREIRA DOS ANJOS	40111	1	40111	1
1937081	FRANCISCO VIEIRA DE OLIVEIRA	40111	1	40111	1
1938029	IARA MORAIS CAMPELO	40111	1	40111	1
1938924	FRANCISCO DAVES DA NOBREGA JUNIOR	40111	1	40111	1
1940562	CLAUDIA NAIZA DA COSTA FERREIRA	40111	1	40111	1
1940732	GILMARKS GOMES MEIRA	40111	1	40111	1
1941674	JULIO CEZAR GOMES FONSECA	40111	1	40111	1
1941909	DANIELLY SILVA RAMOS ALMEIDA	40111	1	40111	1
1942069	VANESSA EMANUELLE DE SOUZA	40111	1	40111	1
1942409	GILMARQUES LOPES GOMES	40111	1	40111	1

## PORTARIA Nº 014/2025/SEAD.

João Pessoa, 14 de janeiro de 2025.

O SECRETÁRIO DE ESTADO DA ADMINISTRAÇÃO, no uso das atribuições que lhe conferem os incisos I e XXII, artigo 78º, do Decreto 41.415, de 12 de julho de 2021, c/c no inciso I, Art. 90, da Lei Complementar 58, de 30 de dezembro de 2003, que teve sua redação alterada pelo inciso XXVII da Lei Complementar nº 190 de 22 de janeiro de 2024, e tendo em vista o que consta no Processo nº SAD-PSE-2025/00985/SEAD,

**R E S O L V E** autorizar a cessão para o Tribunal Regional Eleitoral da Paraíba, da servidora **ERISLANDIA CRUZ DE ARAUJO**, matrícula nº 176.219-2, lotada na Secretaria de Estado da Educação, pelo prazo de 01 (um) ano, com ônus para o órgão de origem.

## PORTARIA Nº 015/2025/SEAD.

João Pessoa, 14 de janeiro de 2025.

O SECRETÁRIO DE ESTADO DA ADMINISTRAÇÃO, no uso das atribuições que lhe conferem os incisos I e XXII, artigo 78, do Decreto 41.415, de 12 de julho de 2021, e tendo em vista o que consta nos Art. 30 e 32, inciso III, da Lei nº 13.258, de 16 de maio de 2024, e o que consta no Processo SAD-PSE-2025/01019/SEAD,

**R E S O L V E** autorizar a prorrogação da licença do servidor **DENNIS SOUZA DA COSTA**, Professor, matrícula 185.475-5, lotado na Secretaria de Estado da Educação, para concluir o curso de Doutorado em Linguística, ministrado pela Universidade Federal da Paraíba - UFPB, no período de dezembro de 2024 à agosto 2025, sem perdas da sua remuneração.

*Carlos Tiberio dos Santos Fernandes*  
CARLOS TIBÉRIO LÍMEIRA SANTOS FERNANDES  
Secretário de Estado da Administração

## RESENHANº 026/2025/DEREH/GS/SEAD

EXPEDIENTE DO DIA: 13/01/2025.

O SECRETÁRIO DE ESTADO DA ADMINISTRAÇÃO, usando das atribuições que lhe confere o artigo 78, inciso XII, do Decreto nº 41.415, de 12 de julho de 2021, e de acordo com o artigo 38, inciso II da Constituição Federal c/c 91, inciso II da Lei Complementar n.º 58/2003, e tendo em vista Parecer da Assessoria Jurídica desta Secretaria, **DEFERIU** os Processos de **AFASTAMENTO PARA EXERCÍCIO DE MANDATO ELETIVO**, abaixo relacionados:

PROCESSO	NOME	MAT	PARECER	OPÇÃO DE REMUNERAÇÃO
SAD-PSE-2025/00555	JOSE ELIAS BORGES BATISTA	144.392-5	0048/2023/ASJUR-SEAD	CARGO ELETIVO
SAD-PSE-2025/00391	PAULO TARCISIO PESSOA JARDIM	182.012-5	0039/2025/ASJUR-SEAD	CARGO ELETIVO

## RESENHA Nº 027/2025/DEREH/GS/SEAD

EXPEDIENTE DO DIA: 13/01/2025.

O SECRETÁRIO DE ESTADO DA ADMINISTRAÇÃO, usando das atribuições que lhe confere o artigo 78, inciso XII, do Decreto nº 41.415, de 12 de julho de 2021, e tendo em vista Parecer da ASSESSORIA JURÍDICA desta Secretaria, despachou os Processos de **AUXILIO FUNERAL**, abaixo relacionados:

PROCESSO	NOME	PARECER	DESPACHO
SAD-PSE-2024/20942	REGINA DALVA MEIRA	0063/2025/ASJUR-SEAD	INDEFERIDO
SAD-PSE-2024/24111	MAILMA DE LUCENA SOUZA DANTAS	0052/2025/ASJUR-SEAD	INDEFERIDO
SAD-PSE-2024/25726	FRANCISCO DE ASSIS SILVA	0053/2025/ASJUR-SEAD	INDEFERIDO

## RESENHA Nº 009/2025/GOCESP/DEREH/SEAD.

EXPEDIENTE DO DIA: 14/01/2025.

O SECRETÁRIO DE ESTADO DA ADMINISTRAÇÃO, no uso das atribuições que lhe confere o artigo 78º, incisos I e XXII do Decreto 41.415, de 12 de julho de 2021, **DESPACHOU** os processos que fazem **RETORNAR AOS RESPECTIVOS ÓRGÃOS DE ORIGEM**, os servidores abaixo relacionados:

PROCESSO	MAT.	SERVIDOR	ÓRGÃO DE ORIGEM
SAD-PSE-2025/00848	89.191-6	PAULO DE TARSO CORREA DIAS DE ARAUJO	Secretaria de Estado da Segurança e da Defesa Social
SAD-PSE-2025/01011	521.260-0	ELAINE DA COSTA SIMOES OLIVEIRA	Polícia Militar do Estado da Paraíba

*Carlos Tiberio dos Santos Fernandes*  
CARLOS TIBÉRIO LÍMEIRA SANTOS FERNANDES  
Secretário de Estado da Administração

## GOVERNO DO ESTADO DA PARAÍBA

Nº da Resenha : 017/2025

## SECRETARIA DE ESTADO DA ADMINISTRAÇÃO

13/01/2025

## DIRETORIA EXECUTIVA DE RECURSOS HUMANOS / GERÊNCIA EXECUTIVA CONC. DE DIREITOS E VANTAGENS

O Diretor Executivo de Recursos Humanos por delegação de competência que lhe foi outorgada pela Portaria nº 2374/GS, datada de 18.07.88, e de acordo com Laudo da Perícia Médica Oficial, DEFERIU os seguintes pedidos:

Secretaria	Nome	Matricula	Regime	Dias	Início	Termino
<b>Tipo de Licença =&gt; Licença Maternidade</b>						
SEC.EST.EDUCACAO	ANA MARIA DA SILVA MARIO	824427-1	PRESTADOR	180	02/10/2024	30/03/2025
SEC.EST.EDUCACAO	LARISSA GORGONHO SOARES DA SILVA VERISSIMO	616973-2	PRESTADOR	180	03/01/2025	01/07/2025
<b>Tipo de Licença =&gt; Licença para Tratamento de Saúde</b>						
SEC.EST.SAUDE	ANDREZZA HERCULANO DE OLIVEIRA SILVA	162895-0	ESTATUTARIO	6	19/12/2024	24/12/2024
SEC.EST.SAUDE	CRISTIANA CARDOSO TAVEIRA	940650-6	PRESTADOR	90	06/12/2024	05/03/2025
SEC.EST.SAUDE	DENIZE CANDIDO DA SILVA	940274-8	PRESTADOR	60	25/12/2024	22/02/2025
SEC.EST.SAUDE	JOSE LUIZ DA SILVEIRA ALVES	918270-5	PRESTADOR	60	02/12/2024	30/01/2025
SEC.EST.DESENVOLVIMENTO HUMANO	MANOEL ANISIO NETO	132556-6	ESTATUTARIO	60	11/01/2025	11/03/2025
SEC.EST.SAUDE	MARIA JOSE SILVA SOUSA OLIVEIRA	168838-3	ESTATUTARIO	90	08/01/2025	07/04/2025
SEC.EST.ADM. PENITENCIARIA	MICHEL GOMES MENDES	168761-1	ESTATUTARIO	7	06/01/2025	12/01/2025
SEC.EST.SAUDE	MIQUELLY VANESSA PONTES MARCELINO	162199-8	ESTATUTARIO	30	30/12/2024	28/01/2025
<b>Tipo de Licença =&gt; Prorrogação de Licença Saúde</b>						
SEC.EST.SAUDE	ANGELA MARIA DE LIRA RAMOS JUSTINO	946126-4	PRESTADOR	90	12/01/2025	11/04/2025
SEC.EST.SAUDE	ANTONIO CARLOS BARBOSA DOS SANTOS	946862-5	PRESTADOR	60	13/01/2025	13/03/2025
SEC.EST.SAUDE	CLEIDE NUNES DE SOUSA PONTES	910093-8	PRESTADOR	90	12/01/2025	11/04/2025
SEC.EST.EDUCACAO	GILZA MARIA COSTA DE FARIAS	118959-6	ESTATUTARIO	90	04/01/2025	03/04/2025
SEC.EST.SEGUR E DEFESA SOCIAL	JULIANE GUIMARAES DA COSTA	192357-9	ESTATUTARIO	90	11/01/2025	10/04/2025
SEC.EST.SAUDE	MARIANA LAYANE CAMPINA ROCHA	922894-2	PRESTADOR	60	30/12/2024	27/02/2025
SEC.EST.SAUDE	SANDRA CRISTINA MOURA DA SILVA	943004-1	PRESTADOR	30	04/01/2025	02/02/2025
SEC.EST.DESENVOLVIMENTO HUMANO	SERGIO CARLOS DO NASCIMENTO	906269-6	PRESTADOR	90	12/01/2025	11/04/2025
SEC.EST.EDUCACAO	SONIA MARIA MAXIMO DE OLIVEIRA	87458-2	ESTATUTARIO	90	12/01/2025	11/04/2025

*Maria Nas Escalas Aquino Rezende da Rocha*  
MÁRIA NAS ESCALAS AQUINO REZENDE DA ROCHA  
Diretor Executivo de Recursos Humanos

## Secretaria de Estado da Educação

## PORTARIA Nº 005

João Pessoa, 14 de janeiro de 2025.

O SECRETÁRIO DE ESTADO DA EDUCAÇÃO, no uso das suas atribuições legais, em cumprimento ao disposto no artigo 67 da Lei Federal nº 8.666 de 21 junho de 1993,

## RESOLVE:

Art. 1º Designar os servidores **Deyvd Nabout Souza da Silva**, matrícula nº 620.597-6, CPF: 037.529.664-67, como fiscal; e **José George Ferreira Martins** de matrícula 619.919-4, CPF 884.378.764-00 como fiscal substituto do Contrato de nº 026/2022, firmado com a **ENGENHARIA DE AVALIAÇÕES. PERÍCIAS E CONSTRUÇÕES LTDA.**

Art. 2º Fica revogada a Portaria nº 116, publicada em 16 de março de 2024. Página 7, coluna 01.

Art. 3º Esta portaria entrará em vigor na data de sua publicação.

## PORTARIA Nº 006

João Pessoa, 14 de janeiro de 2025

Institui o Grupo de Trabalho (GT) para desenvolver as ações relacionadas à construção do Plano de Ação da Nova Política do Ensino Médio no estado da Paraíba, em conformidade com as alterações promovidas pela Lei nº 14.945, de julho de 2024.

O SECRETÁRIO DE ESTADO DA EDUCAÇÃO, no uso de suas atribuições, conferidas no artigo nº 89, inciso II, da Constituição do Estado da Paraíba, de 5 de outubro de 1989, e, **CONSIDERANDO** as mudanças promovidas pela Lei nº 14.945, de julho de 2024, que altera as diretrizes para o ensino médio.

**CONSIDERANDO** a Portaria nº 958, de 19 de setembro de 2024 que estabelece os parâmetros para a elaboração, pelas secretarias estaduais e distrital de educação, dos planos de ação para a implementação das alterações promovidas pela Lei nº 14.945, de julho de 2024.

## RESOLVE:

Art.1º Instituir o Grupo de Trabalho (GT) com o objetivo de desenvolver as atividades

des relacionadas à construção do Plano de Ação da Nova Política do Ensino Médio no estado da Paraíba, com intuito de atender as alterações promovidas pela Lei nº 14.945, de julho de 2024..

**Art.2º** Integrarão o Grupo de Trabalho (GT) os servidores:

SETOR	SIGLA	TITULAR	SUPLENTE
Secretaria Executiva de Gestão Pedagógica	SEGEPE	José Edilson de Amorim	Janaína Lopes da Silva Dias
Gerência Executiva de Educação das Escolas Cidadãs Inteiras	GEECI	Wennis Rafaelly Souza Figueiredo	Cleidison Candido da Silva
Gerência Executiva de Educação das Escolas Cidadãs Técnicas	GEECT	Tulio Carlos Silva Antunes	Valdeir Pereira Silva

Gerência Executiva de Desenvolvimento Escolar, Acompanhamento e Apoio à Gestão para Resultados de Aprendizagem	GEDRA	Valmir Herbert Barbosa Gomes	Denise da Silva Nascimento
Gerência Executiva de Gestão Pedagógica e Desenvolvimento Curricular da Educação Infantil, Ensino Fundamental e Médio	GEGEP	Audileia Goncalo da Silva	Thalles Matheus Araujo de Araujo
Gerência Operacional de Desenvolvimento das Competências Socioeducacionais	GODCS	Ricardo Jerônimo da Silva	Elaine Cristina Silva de Oliveira
Gerência Executiva de Educação Especial, Diversidade, Inclusão, Direitos Humanos, Povos Indígenas, Quilombolas e Comunidades Tradicionais	GEEDI	Aniely Mirtes Soares Alves	Adaiano Farias Araujo
Gerência Executiva de Educação de Jovens e Adultos e Educação para Pessoas Privadas de Liberdade	GEEJA	Celia Varela Bezerra	Suely Costa de Santana
Gerência Executiva de Acompanhamento aos Sistemas de Ensino da Educação Básica e aos Programas e Projetos Educacionais	GEPPE	Vanuzza Cavalcanti Fernandes	Cristyane Meira do Amaral
Gerência Executiva de Desenvolvimento e Protagonismo Estudantil	GEDPE	Neilze Correia de Melo Cruz	Romario Farias Pedrosa dos Santos

Gerência Executiva de Formação e Desenvolvimento dos Profissionais da Educação	GEFDP	Maria Tatiany Leite Andrade	Clara Suelen Carvalho Pereira
Secretaria Executiva da Administração de Suprimentos e Logística	SEASL	Pollyanna Maria Loreto Meira	Jullyana Kallyne Gomes de Lima
Gerência de Gestão de Pessoas	GGEPS	Luismar Candido Nascimento	Ana Cláudia Cavalcante
Gerência de Obras	GEOBS	Lucas Fernandes Aguiar	Jocassia Shalana Araujo Soares
Secretaria Executiva de Cooperação com os Municípios para o Desenvolvimento da Aprendizagem	SECOM	Erivaldo Alves da Silva	Valério Damásio da Mota Silva
Gerência de Planejamento, Orçamento e Finanças	GPOF	Aelio Thiago de Freitas Fernandes	Iara de Oliveira Barros
Gerência de Administração	GEADM	Vania Villamarin Lopez Lessa	Isis Selena Nascimento Chagas
Gerência de Tecnologia da Informação	GTECI	Julio Cezar da Câmara Ribeiro Viana	José Calado Filho
Gerência de Contratos e Convênios	GCNTC	Heverton Felinto Pedrosa de Melo	Monalisa Raphaela da Silva Moreira
Gerência de Licitações	GELIC	Denybergson Carvalho Albuquerque (Denys)	Thaina Rocha Balbino

Gerência da Assistência Escolar Integrada	GEAEI	Jose Flavio Farias Barros	Angelo Rofran de Vasconcelos Saldanha
---	-------	---------------------------	---------------------------------------

**Art. 3º** O grupo de trabalho terá por objetivo construir e monitorar o plano de implementação das alterações promovidas pela Lei nº 14.945, de julho de 2024, com base em seis eixos e sua proposta de monitoramento:

- I** - organização e arquitetura curricular para a transição e implementação da Lei nº 14.945, de 31 de julho de 2024;
- II** - ações em prol do acesso e da permanência dos estudantes nas escolas das redes estadual e distrital, considerando as modalidades de oferta;
- III** - proposta para as trajetórias escolares regulares e o desempenho acadêmico satisfatório, considerando as diversidades do território na oferta do ensino médio;
- IV** - mapeamento sobre a infraestrutura física e os insumos pedagógicos das escolas, considerando as diversidades do território na oferta do ensino médio;
- V** - política de alocação de docente, desenvolvimento profissional, formação continuada e valorização dos profissionais da educação;
- VI** - governança, gestão escolar e comunicação com a comunidade escolar e a sociedade.

**Art. 4º** Esta portaria terá vigência de 90 dias a partir da data de sua publicação, podendo ser prorrogada por mais 90 dias por meio de ato específico.

**JOSÉ WILSON SANTIAGO FILHO**  
**SECRETÁRIO DE ESTADO DA EDUCAÇÃO**

## Secretaria de Estado da Infraestrutura e dos Recursos Hídricos

PORTARIA GS Nº 005/2024

João Pessoa, 14 de janeiro de 2025.

O SECRETÁRIO DE ESTADO DA INFRAESTRUTURA E DOS RECURSOS HÍDRICOS - SEIRH, o uso das suas superiores atribuições,

**RESOLVE:**

Art. 1º - O prazo referido no art. 3º da Portaria GS Nº 028/2024, de 14 de outubro de 2024, fica prorrogado por mais 30 (trinta) dias.

Art. 2º - Esta Portaria entra em vigor na data de sua publicação.

Dê-se ciência. Cumpra-se. Publique-se.

## Secretaria de Estado do Meio Ambiente e da Sustentabilidade

PORTARIA Nº 0001/2025/SEMAS.

João Pessoa, 14 de janeiro de 2025.

A SECRETÁRIA DE ESTADO DO MEIO AMBIENTE E SUSTENTABILIDADE - SEMAS, no uso das suas atribuições e de acordo com o art. 3º do Decreto nº 37.219, de 24 de janeiro de 2017 e art. 117 da LF 14.133/21,

**RESOLVE:**

Art. 1º Designar os servidores abaixo relacionados para exercerem a função de Gestor e Fiscal do contrato correspondente pelo período de sua vigência.

CONTRATO	OBJETO	FUNÇÃO	NOME	MATRÍCULA
Nº 0001/2025	Contratação de Serviços de instituição sem fins lucrativos, para realização de pesquisa, através de bolsistas, a serem executados nas condições estabelecidas no Termo de Referência.	Gestor	Jancerlan Gomes Rocha	191.568-1
		Fiscal	Juan Diego Lourenço de Mendonça	191.575-4

Art. 2º Esta Portaria entra em vigor na data de sua publicação.

## Superintendência da Administração do Meio Ambiente

PORTARIA SUDEMA DS Nº 010/2025

João Pessoa, 13 de Janeiro de 2025.

O SUPERINTENDENTE DA SUDEMA – SUPERINTENDÊNCIA DE ADMINISTRAÇÃO DO MEIO AMBIENTE, no uso das atribuições que lhe são conferidas pelo Artigo 15, Inciso XI, do Decreto N.º 12.360 de 20 de janeiro de 1988. c/c Decreto nº 23.837, de 27 de dezembro de 2002.

**RESOLVE:**

Art. 1º - Designar o servidor **BRUNO MARSICANO SOARES**, Matrícula nº 720.596-1, para ser Gestor do Contrato nº 0014/2025 referente ao contrato do estagiário.

**MARCELO CAVALCANTI DE ALBUQUERQUE**  
Diretor Superintendente

## PROCURADORIA GERAL DO ESTADO

PORTARIA Nº 03/PGE

João Pessoa, 13 de janeiro de 2025.

O PROCURADOR GERAL ADJUNTO DO ESTADO, no uso das atribuições que lhe confere o **artigo 9º, inciso XVI**, da Lei Complementar nº 86, de 01 de dezembro de 2008, c/c com o **artigo 23**, do Regulamento da Procuradoria Geral do Estado, aprovado pelo Decreto nº 11.822, de 29 de janeiro de 1987,

**RESOLVE** conceder, de **10 de fevereiro a 11 de março de 2025, os 30 (trinta) dias restantes de férias regulamentares**, ao servidor **FELIPE DE MORAES ANDRADE**, matrícula nº 167.122-7, Procurador do Estado lotado nesta Procuradoria Geral, referentes ao período aquisitivo **2023/2024**.

PORTARIA Nº 04/PGE

João Pessoa, 13 de janeiro de 2025.

O PROCURADOR GERAL ADJUNTO DO ESTADO, no uso das atribuições que lhe confere o **artigo 9º, inciso XVI**, da Lei Complementar nº 86, de 01 de dezembro de 2008, c/c com o **artigo 23**, do Regulamento da Procuradoria Geral do Estado, aprovado pelo Decreto nº 11.822, de 29 de janeiro de 1987,

**RESOLVE** conceder, de **27 de fevereiro a 28 de março de 2025, os 30 (trinta) dias restantes de férias regulamentares**, a servidora **MÔNICA NÓBREGA FIGUEIREDO**, matrícula nº 75.701-2, Procuradora do Estado, lotada nesta Procuradoria Geral do Estado, referentes ao período aquisitivo **2023/2024**.



## PORTARIA Nº 05/PGE

João Pessoa, 13 de janeiro de 2025.

O PROCURADOR GERAL ADJUNTO DO ESTADO, no uso das atribuições que lhe confere o **artigo 9º, inciso XVI**, da Lei Complementar nº 86, de 01 de dezembro de 2008, c/c com o **artigo 23**, do Regulamento da Procuradoria Geral do Estado, aprovado pelo Decreto nº 11.822, de 29 de janeiro de 1987.

**RESOLVE** conceder, de **10 de fevereiro a 11 de março de 2025, os primeiros 30 (trinta) dias de férias regulamentares**, ao servidor **PABLO DAYAN TARGINO BRAGA**, matrícula nº 167.025-5, Procurador do Estado, lotado nesta Procuradoria Geral do Estado, referentes ao período aquisitivo **2024/2025**.

## PORTARIA Nº 06/PGE

João Pessoa, 13 de janeiro de 2025.

O PROCURADOR GERAL ADJUNTO DO ESTADO, no uso das atribuições que lhe confere o **artigo 9º, inciso XVI**, da Lei Complementar nº 86, de 01 de dezembro de 2008, c/c com o **artigo 23**, do Regulamento da Procuradoria Geral do Estado, aprovado pelo Decreto nº 11.822, de 29 de janeiro de 1987.

**RESOLVE** conceder, de **10 de fevereiro a 11 de março de 2025, os 30 (trinta) dias restantes de férias regulamentares**, a servidora **BARBARA MARRIE TAVARES ELOY CAVALCANTE DE ALBURQUERQUE**, Matrícula nº 169.134-1, Assistente de Gabinete I, lotado nesta Procuradoria Geral do Estado, referentes ao período aquisitivo **2023/2024**.

## PORTARIA Nº 07/PGE

João Pessoa, 13 de janeiro de 2025.

O PROCURADOR GERAL ADJUNTO DO ESTADO, no uso das atribuições que lhe confere o **artigo 9º, inciso XVI**, da Lei Complementar nº 86, de 01 de dezembro de 2008, c/c com o **artigo 23**, do Regulamento da Procuradoria Geral do Estado, aprovado pelo Decreto nº 11.822, de 29 de janeiro de 1987.

**RESOLVE** conceder, de **03 de fevereiro a 04 de março de 2025, 30 (trinta) dias de férias regulamentares**, à servidora **GIULIANA CARLA NICOLAU GOES**, matrícula nº 180.759-5, Assistente de Gabinete I, lotado nesta Procuradoria Geral do Estado, referentes ao período aquisitivo **2023/2024**.

## PORTARIA Nº 08/PGE

João Pessoa, 13 de janeiro de 2025.

O PROCURADOR GERAL ADJUNTO DO ESTADO, no uso das atribuições que lhe confere o **artigo 9º, inciso XVI**, da Lei Complementar nº 86, de 01 de dezembro de 2008, c/c com o **artigo 23**, do Regulamento da Procuradoria Geral do Estado, aprovado pelo Decreto nº 11.822, de 29 de janeiro de 1987.

**RESOLVE** conceder, de **03 de fevereiro a 04 de março de 2025, 30 (trinta) dias de férias regulamentares**, ao servidor **MARCO AURÉLIO MAYER FEITOSA VENTURA**, matrícula nº 90.277-2, Assessor Especial Para Assuntos Administrativos, lotado nesta Procuradoria Geral do Estado, referentes ao período aquisitivo **2022/2023**.

## PORTARIA Nº 09/PGE

João Pessoa, 13 de janeiro de 2025.

O PROCURADOR GERAL ADJUNTO DO ESTADO, no uso das atribuições que lhe confere o **artigo 9º, inciso XVI**, da Lei Complementar nº 86, de 01 de dezembro de 2008, c/c com o **artigo 23**, do Regulamento da Procuradoria Geral do Estado, aprovado pelo Decreto nº 11.822, de 29 de janeiro de 1987.

**RESOLVE** conceder, de **03 de fevereiro a 04 de março de 2025, 30 (trinta) dias de férias regulamentares**, a servidora **MARTHINA CARLA CARRY CARVALHO RIEBIRO**, matrícula nº 179.842-1, Técnico Administrativo, lotado nesta Procuradoria Geral do Estado, referentes ao período aquisitivo **2023/2024**.

  
PAULO MÁRCIO SOARES MADRUGA  
Procurador Geral Adjunto

## Secretaria de Estado do Desenvolvimento Humano

## PORTARIA Nº 006/2025/GS/SEDH

João Pessoa, 13 de janeiro de 2024.

A SECRETÁRIA DE ESTADO DO DESENVOLVIMENTO HUMANO, no uso de suas atribuições legais que lhe conferem a Lei nº. 5.391/1991 c/c a Constituição Federal de 1988, c/c a Lei 8.186/2007, Art. 1º, “e”, com o objetivo de formalizar os **TERMOS ADITIVOS DE PRESTAÇÃO DE SERVIÇOS POR TEMPO DETERMINADO, por excepcional interesse público, para atuar junto ao Centro de Referência Especializado da Assistência Social/CREAS**, nos termos da Lei Estadual Art. 37, IX, da Constituição Federal, do Art. 30, XIII, da Constituição Estadual e da Lei Estadual nº 12.563 de 03 de março de 2023 e o **PSS Edital nº 008/2023/SEAD/SEDH/ESPEP**, conforme abaixo:

CONTRATO Nº	TERMO ADITIVO	CONTRATADO (A)	CARGO	VALOR MENSAL	VIGÊNCIA	POLO
255/2024	001/2024	FLÁVIO ROBERTO DE CARVALHO	MOTORISTA	RS1.518,00	ATÉ 27/11/2025	OLHO DÁGUA
002/2024	001/2024	ERIVANE ARAUJO DELIMA	AUXILIAR ADMINISTRATIVO	RS1.518,00	ATÉ 27/11/2025	ALAGOINHA
077/2024	001/2024	JOÃO BATISTA ROCHA LIMA	MOTORISTA	RS1.518,00	ATÉ 27/11/2025	TAVARES
100/2024	001/2024	THALLES LEONNYSARAÚJO GUEDES	ADVOGADO(A)	RS1.600,00	ATÉ 27/11/2025	ASSUNÇÃO
074/2024	001/2024	DENIZE THAMIRIS DE SOUZA SILVA	ADVOGADO(A)	RS1.600,00	ATÉ 27/11/2025	SÃO JOSÉ DE PIRANHAS
021/2024	001/2024	GLEISSON LOPES DO NASCIMENTO	ASSISTENTE SOCIAL	RS1.600,00	ATÉ 27/11/2025	ARAÇAGI
042/2024	001/2024	CARLOS AUGUSTO DA SILVA NASCIMENTO	COORDENADOR(A)	RS2.000,00	ATÉ 27/11/2025	SÃO JOSÉ DE PIRANHAS
057/2024	001/2024	AMANDA FERREIRA DA SILVA	AUXILIAR ADMINISTRATIVO	RS1.518,00	ATÉ 27/11/2025	SANTA CRUZ

001/2024	001/2024	IZABEL CRISTINA DA SILVA	COORDENADOR(A)	RS2.000,00	ATÉ 27/11/2025	REMIGIO
943/2024	001/2024	JAILSON BATISTA DOS SANTOS	ASSESSOR (A) TÉCNICO (A)	RS3.500,00	ATÉ 27/11/2025	JOÃO PESSOA
020/2024	001/2024	IANCA VITÓRIA PONTES LOIOLA	AUXILIAR ADMINISTRATIVO	RS1.518,00	ATÉ 27/11/2025	APARECIDA
187/2024	001/2024	ALEX AFIF DE ARAÚJO SANTOS	ASSISTENTE SOCIAL	RS1.600,00	ATÉ 27/11/2025	MALTA
054/2024	001/2024	CELIANA GOMES ALEXANDRE SOARES	ASSISTENTE SOCIAL	RS1.600,00	ATÉ 27/11/2025	REMIGIO
060/2024	001/2024	FABIANA LYGIA LOPES DAMASCENO	ASSISTENTE SOCIAL	RS1.600,00	ATÉ 27/11/2025	VÁRZEA
030/2024	001/2024	FABRÍCIA OLINDA DA ROCHA	AUXILIAR ADMINISTRATIVO	RS1.518,00	ATÉ 27/11/2025	MANAIRA

## PORTARIA Nº 007/2025/GS/SEDH

João Pessoa, 13 de janeiro de 2024.

A SECRETÁRIA DE ESTADO DO DESENVOLVIMENTO HUMANO, no uso de suas atribuições legais que lhe conferem a Lei nº. 5.391/1991 c/c a Constituição Federal de 1988, c/c a Lei 8.186/2007, Art. 1º, “e”, com o objetivo de formalizar os **TERMOS ADITIVOS DE PRESTAÇÃO DE SERVIÇOS POR TEMPO DETERMINADO, por excepcional interesse público para atuar junto ao Centro de Referência Especializado da Assistência Social/CREAS**, nos termos da Lei Estadual Art. 37, IX, da Constituição Federal, do Art. 30, XIII, da Constituição Estadual e da Lei Estadual nº 12.563 de 03 de março de 2023, conforme abaixo:

CONTRATO Nº	TERMO ADITIVO	CONTRATADO (A)	CARGO	VALOR MENSAL	VIGÊNCIA	POLO
161/2024	001/2024	JOSEFA DA SILVA SALES	COORDENADOR(A)	RS2.000,00	ATÉ 27/11/2025	BAIADA TRAIÇÃO
485/2024	001/2024	ANALIA KARLA GONÇALVES MACENA	ADVOGADA(A)	RS1.600,00	ATÉ 27/11/2025	TRIUNFO
111/2024	001/2024	JOILMA MEDEIROS DA SILVA LUNA	ASSISTENTE SOCIAL	RS1.600,00	ATÉ 27/11/2025	SALGADO DE SÃO FELIX
159/2024	001/2024	ANA LÚCIA PEREIRA DE ASSIS SOUZA	ASSISTENTE SOCIAL	RS1.600,00	ATÉ 27/11/2025	CAMALAU

## PORTARIA Nº 008/2025/GS/SEDH

João Pessoa, 13 de janeiro de 2024.

A SECRETÁRIA DE ESTADO DO DESENVOLVIMENTO HUMANO, no uso de suas atribuições legais que lhe conferem a Lei nº. 5.391/1991 c/c a Constituição Federal de 1988, c/c a Lei 8.186/2007, Art. 1º, “e”, com o objetivo de formalizar os **TERMOS ADITIVOS DE PRESTAÇÃO DE SERVIÇOS POR TEMPO DETERMINADO, por excepcional interesse público, para atuar junto ao Centro de Referência Especializado da Assistência Social/CREAS**, nos termos da Lei Estadual Art. 37, IX, da Constituição Federal, do Art. 30, XIII, da Constituição Estadual e da Lei Estadual nº 12.563 de 03 de março de 2023 e o **PSS Edital nº 008/2023/SEAD/SEDH/ESPEP**, conforme abaixo:

CONTRATO Nº	TERMO ADITIVO	CONTRATADO (A)	CARGO	VALOR MENSAL	VIGÊNCIA	POLO
069/2024	001/2024	JOAN DANIELLE BARREIRO DE MORAIS	AUXILIAR ADMINISTRATIVO	RS1.518,00	ATÉ 27/11/2025	SÃO JOSÉ DE PIRANHAS
046/2024	001/2024	MÁRCIA LEITE DE ANDRADE	ASSISTENTE SOCIAL	RS1.600,00	ATÉ 27/11/2025	MANAIRA
199/2024	001/2024	MARIA ROSANY CAVALCANTE SOARES	AUXILIAR ADMINISTRATIVO	RS1.518,00	ATÉ 27/11/2025	CACIMBA DE DENTRO
672/2024	001/2024	MAYARA MARIA DOS SANTOS SILVA	AUXILIAR ADMINISTRATIVO	RS1.518,00	ATÉ 27/11/2025	LUCENA
870/2024	001/2024	NATAN ALMEIDA DOS SANTOS	ADVOGADO(A)	RS1.600,00	ATÉ 27/11/2025	CACIMBA DE DENTRO
089/2024	001/2024	ROMILDO DA SILVA DO Ó	MOTORISTA	RS1.518,00	ATÉ 27/11/2025	BARRA DE SÃO MIGUEL
098/2024	001/2024	TATHIANY KARINE NUNES DE SOUSA	COORDENADOR(A)	RS2.000,00	ATÉ 27/11/2025	ARAÇAGI
086/2024	001/2024	MARIA DA CONCEIÇÃO DE LIMA	AUXILIAR ADMINISTRATIVO	RS1.518,00	ATÉ 27/11/2025	MALTA
088/2024	001/2024	ALÍCIA SILVA DE FREITAS	AUXILIAR ADMINISTRATIVO	RS1.518,00	ATÉ 27/11/2025	BARRA DE SÃO MIGUEL
093/2024	001/2024	DANIEL HENRIQUES VASCONCELOS	AUXILIAR ADMINISTRATIVO	RS1.518,00	ATÉ 27/11/2025	SÃO SEBASTIÃO DE LAGOA DE ROÇA
004/2024	001/2024	AYLA SIQUEIRA BARBOSA	ADVOGADO(A)	RS1.600,00	ATÉ 27/11/2025	MANAIRA
073/2024	001/2024	LUANA FLÁVIA DE LUCENA MOREIRA MEDEIROS	AUXILIAR ADMINISTRATIVO	RS1.518,00	ATÉ 27/11/2025	VÁRZEA
087/2024	001/2024	MICHAEL GUILHERME BERNARDO DE FRANÇA	AUXILIAR ADMINISTRATIVO	RS1.518,00	ATÉ 27/11/2025	ARAÇAGI
144/2024	001/2024	MARIA MADALENA SUASSUNA DE OLIVEIRA	ASSISTENTE SOCIAL	RS1.600,00	ATÉ 27/11/2025	RIACHO DOS CAVALOS
001/2024	001/2024	JOÃO ERIKES ALMEIDA MARQUES	AUXILIAR ADMINISTRATIVO	RS1.518,00	ATÉ 27/11/2025	IBIARA

YASNAIA POLLYANNA WERTON DUTRA  
SECRETÁRIA DE ESTADO DO DESENVOLVIMENTO HUMANO

## Secretaria de Estado da Cultura

## PORTARIA Nº 0003/2025/SECULT/PB

João Pessoa, 15 de janeiro de 2025

O SECRETÁRIO DE ESTADO DA CULTURA DA PARAÍBA, no uso de suas atribuições legais, previstas na Lei nº. 9.332./2011 c/c a Lei nº. 8.186/2007 e:

**CONSIDERANDO** que o procedimento de seleção reger-se-á pela Lei federal nº 13.019, de 31 de julho de 2014, pelo Decreto nº 33.884, de 03 de maio de 2013 e pelos demais normativos aplicáveis, para dar maior segurança e transparência às parcerias celebradas no âmbito da Admi-

nistração Pública.

**RESOLVE:**

Designar os servidores abaixo relacionados, para compor a Comissão de Seleção do Edital de Chamamento Público de seleção de proposta de parceria com Organização da Sociedade Civil para celebração de Termo de Colaboração, tendo por objeto organização e implementação dos projetos da Paraíba na Temporada Brasil-França 2025:

- **Camila Florêncio Mendes Tejo - Matrícula: 177.715-7**
- **Wellington Barbosa Gomes Filho - Matrícula 178.199-5**
- **Wagner Spagnull - Matrícula 192.921-6**
- **Helena Rangel Martins de Oliveira - Matrícula 193.864-9**
- **Edilson Batista de Lima Parra - Matrícula 191.589-4**
- **Marcella Freire Batista - Matrícula 181.149-5**

A comissão ora constituída terá por finalidade processar e julgar os chamamentos públicos geridos pela Lei 13.019/2014, podendo realizar, a qualquer tempo, diligências para verificar a autenticidade das informações e documentos apresentados pelas entidades concorrentes ou para esclarecer dúvidas e omissões. Em qualquer situação, devem ser observados os princípios da isonomia, da impessoalidade e da transparência.

Esta Portaria entra em vigor na data de sua publicação.

**PORTARIA Nº 0004/2025/SECULT/PB**

**João Pessoa, 15 de janeiro de 2025**

**DISPÕE SOBRE A INSTITUIÇÃO DA COMISSÃO DE MONITORAMENTO E AVALIAÇÃO DOS TERMOS DE FOMENTO, TERMOS DE COLABORAÇÃO E ACORDOS DE COOPERAÇÃO CELEBRADOS NO ÂMBITO DA SECRETARIA DE ESTADO DA CULTURA DA PARAÍBA, NOS TERMOS DA LEI FEDERAL Nº 13.019, DE 31 DE JULHO DE 2014.**

**O SECRETÁRIO DE ESTADO DA CULTURA DA PARAÍBA**, no uso de suas atribuições legais, previstas na Lei nº. 9.332./2011 c/c a Lei nº. 8.186/2007.

**CONSIDERANDO** o disposto na Lei Federal nº 13.019, de 31 de julho de 2014 que estabelece normas para parcerias voluntárias envolvendo ou não recursos financeiros entre a Administração Pública e as organizações da sociedade civil em regime de mútua cooperação, para a consecução de finalidades de interesse público e recíproco, mediante a execução de atividades ou de projetos previamente estabelecidos em planos de trabalho inseridos em termos de colaboração, em termos de fomento ou em acordos de cooperação e define diretrizes para a política de fomento, de colaboração e de cooperação com organizações da sociedade civil;

**CONSIDERANDO** a necessidade de constituição de Comissão de Seleção, Monitoramento e Avaliação, de que tratam, respectivamente, os incisos X e XI, do art. 2º, da Lei Federal nº 13.019, de 31 de julho de 2014;

**CONSIDERANDO** a necessidade de constituição e de designação de Gestor, de que trata o inciso VI, do art. 2º, da Lei Federal nº 13.019, de 31 de julho de 2014;

**RESOLVE:**

**Art. 1º** – Ficam nomeados como membros da Comissão de Seleção, Monitoramento e Avaliação das parcerias celebradas no âmbito da Secretaria de Estado da Cultura de que trata Lei Federal nº 13.019, de 31 de julho de 2014, os servidores públicos a seguir relacionados:

**PRESIDENTE:**

- Wellington Barbosa Gomes Filho - Matrícula 178.199-5

**MEMBROS ARTICULADORES:**

- Paulo Roberto do nascimento - 192.930-5
- Adriano Dias de Araújo - 192.935-6
- José Soares Rocha - 192.593-8
- Jessé Soares dos Santos - 192.934-8
- Rivelino Neves Rafael - 192.936-4
- Francisco Pereira da Silva - 192.939-9
- Francisco Moreira Filho - 192.928-3
- Sintique Nunes Pereira - 192.938-1
- Orlando de Queiroz Maia - 192.940-2
- José Yure Nunes Oliveira - 192.955-1
- Luiz Guilherme de Souza Lopes - 192.945-3
- Clevia Paz de Souza - 192.937-2

**MEMBROS:**

- Marcella Freire Batista - Matrícula 181.149-5
- Camila Florêncio Mendes Tejo - Matrícula: 177.715-7
- Helena Rangel Martins de Oliveira - Matrícula 193.864-9
- Edilson Batista de Lima Parra - Matrícula 191.589-4

**Parágrafo único.** Os membros da Comissão, referidos no caput deste artigo, não receberão gratificação ou qualquer espécie de vantagem ou pecuniária em razão do exercício das suas funções.

**Art. 2º** – Compete à Comissão de Monitoramento e Avaliação, sem prejuízo de outros deveres e prerrogativas previstos em lei, exercer as seguintes funções:

- I. Selecionar, Monitorar e Avaliar as parcerias celebradas no âmbito da Secretaria de Estado da Cultura;
- II. Realizar, quando solicitado pelo Gestor, visitas in loco às entidades e emitir relatórios de avaliação do cumprimento dos planos de trabalho;
- III. Realizar, quando solicitado pelo Gestor, pesquisa de satisfação com os beneficiários dos planos de trabalhos das parcerias;
- IV. Fiscalizar, quando assim solicitado pelo Gestor a prestação de contas das organizações da Sociedade Civil e das Prefeituras Municipais do Estado;
- V. Homologar relatório técnico de monitoramento e avaliação emitido pela Administração Pública.

**Art. 3º** – As deliberações e as decisões da Comissão serão tomadas mediante o expresso consentimento da maioria absoluta de seus membros.

**Art. 4º** – Para o desempenho de suas funções, a Comissão de que trata esta portaria poderá, mediante expressa autorização do Gestor da Parceria, valer-se de apoio técnico de terceiros;

**Art. 5º** – A Comissão de que trata o Art. 4º desta Portaria é vinculada à Secretaria de Estado da Cultura.

**Art. 6º** – As despesas decorrentes com a execução desta Portaria correrão por conta

de verbas próprias do orçamento, suplementadas se necessário.

**Art. 7º** – Esta Portaria revoga a Portaria 037/2023, publicada em 24 de novembro de 2023.

**Art. 8º** – Esta Portaria entrará em vigor na data de sua publicação.

**PORTARIA Nº 0005/2025/SECULT/PB**

**João Pessoa, 15 de janeiro de 2025**

**DISPÕE SOBRE A INSTITUIÇÃO DE GESTOR DE PARCERIAS CELEBRADAS NO ÂMBITO DA SECRETARIA DE ESTADO DA CULTURA, NOS TERMOS DA LEI FEDERAL Nº 13.019, DE 31 DE JULHO DE 2014.**

**O SECRETÁRIO DE ESTADO DA CULTURA DA PARAÍBA**, no uso de suas atribuições legais, previstas na Lei nº. 9.332./2011 c/c a Lei nº. 8.186/2007.

**CONSIDERANDO** o disposto na Lei Federal nº 13.019, de 31 de julho de 2014 que estabelece normas para parcerias voluntárias envolvendo ou não recursos financeiros entre a Administração Pública e as organizações da sociedade civil em regime de mútua cooperação, para a consecução de finalidades de interesse público e recíproco, mediante a execução de atividades ou de projetos previamente estabelecidos em planos de trabalho inseridos em termos de colaboração, em termos de fomento ou em acordos de cooperação e define diretrizes para a política de fomento, de colaboração e de cooperação com organizações da sociedade civil;

**CONSIDERANDO** a necessidade de constituição de Comissão de Seleção, Monitoramento e Avaliação, de que tratam, respectivamente, os incisos X e XI, do art. 2º, da Lei Federal nº 13.019, de 31 de julho de 2014;

**CONSIDERANDO** a necessidade de constituição e de designação de Gestor, de que trata o inciso VI, do art. 2º, da Lei Federal nº 13.019, de 31 de julho de 2014;

**RESOLVE:**

**Art. 1º** – Fica designado como Gestor das parcerias celebradas no âmbito da Secretaria de Estado da Cultura de que trata Lei Federal nº 13.019, de 31 de julho de 2014, o servidor público a seguir:

- Edilson Batista de Lima Parra - Matrícula 191.589-4

**Parágrafo único.** O exercício da função de Gestor de Parcerias, referido no caput deste artigo, não confere ao titular o direito de percepção de gratificação ou qualquer espécie de vantagem pecuniária.

**Art. 2º** – Compete ao Gestor de parcerias, referido no art. 1º, sem prejuízo de outros deveres e prerrogativas previstos em lei, exercer as seguintes funções:

- I. Acompanhar e fiscalizar a execução da parceria;
- II. Informar ao seu superior hierárquico a existência de fatos que comprometam ou possam comprometer as atividades ou metas da parceria e de indícios de irregularidades na gestão dos recursos, bem como as providências adotadas ou que serão adotadas para sanar os problemas detectados;
- III. Emitir parecer técnico conclusivo de análise da prestação de contas final, levando em consideração o conteúdo do relatório técnico de monitoramento e avaliação de que trata o art. 59 da Lei Federal nº 13.019, de 31 de julho de 2014;
- IV. Disponibilizar materiais e equipamentos tecnológicos necessários às atividades de monitoramento e avaliação;
- V. Desempenhar outras atividades previstas na Lei Federal nº 13.019, de 31 de julho de 2014 e na legislação municipal.

**Art. 3º** – Esta Portaria entrará em vigor na data de sua publicação.



Pedro Daniel de Cruz Santos  
Secretário de Estado da Cultura da Paraíba

**Departamento de Estradas de Rodagem**

**PORTARIA DER/PB Nº 001 DE 14 DE JANEIRO DE 2025**

**O DIRETOR SUPERINTENDENTE DO DEPARTAMENTO DE ESTRADAS DE RODAGEM DO ESTADO DA PARAÍBA – DER/PB**, no uso de suas atribuições, que lhe confere o art.º 9º do Decreto nº 7.682, de 07 de Agosto de 1978, conforme Processo nº DER-PRC-2024/08032.

**RESOLVE:**

**Art. 1º.** Designar o engenheiro **ODUWALDO ANDRADE E SILVA**, matrícula 3861-0, inscrito no CPF sob nº 078.475.134-04, como Gestor do Contrato PJ-048/2024, que tem por objeto as OBRAS DE IMPLANTAÇÃO E PAVIMENTAÇÃO DA RODOVIA PB-132, TRECHO BOQUEIRÃO/BARRA DE SANTANA/GADO BRAVO.

**Art. 2º.** O profissional designado nesta Portaria, se responsabilizará pelo acompanhamento do contrato e seu prazo de vigência.

**Art. 3º.** Deverá, ainda, registrar no Livro de Ocorrências todos os fatos relacionados com a execução do contrato, a teor do art. 67, §1º da Lei Federal nº 8.666/93.

**Art. 4º.** O não cumprimento das disposições contidas nesta Portaria acarretará ao servidor designado, a aplicação das sanções previstas na Lei Complementar nº 58/2003 (Estatuto dos Servidores Cívicos do Estado da Paraíba), sem prejuízo de outras sanções previstas na legislação pátria.

**Art. 5º.** Esta Portaria entra em vigor na data de sua publicação.



Eng.º Carlos Pereira de Carvalho e Silva  
Diretor Superintendente  
DER-PB

**RESENHA Nº 001/2025/DER**

**O DIRETOR SUPERINTENDENTE DO DEPARTAMENTO DE ESTRADAS DE RODAGEM DO ESTADO DA PARAÍBA – DER-PB**, no uso de suas atribuições e tendo em vista o Relatório da Secretaria de Administração, **DEFERIU** os seguintes processos de Abono de Permanência.

	PROCESSO	REQUERENTE	MAT	ASSUNTO
1	DER-PRC-2024/06331	JOSE ITAMAR GOMES DA SILVA	6069-1	ABONO DE PERMANÊNCIA
2	DER-PRC-2024/06872	JOSE SALVIANO DA SILVA FILHO	5968-4	ABONO DE PERMANÊNCIA

João Pessoa, 14 de janeiro de 2025

  
Eng. Carlos Pereira de Carvalho e Silva  
Diretor Superintendente  
DER-PB

## Fundação Paraibana de Gestão em Saúde

PORTARIA PB SAÚDE Nº 001/2025, DE 13 DE JANEIRO DE 2025

**Dispõe sobre a regulamentação e normas internas de Biossegurança, no âmbito da Fundação PBSAÚDE.**

A Superintendência da Fundação Paraibana de Gestão em Saúde - PB SAÚDE, no uso das atribuições conferidas pelo art. 18 do Regimento Interno, inciso X, aprovado em Reunião Ordinária do Conselho de Administração, em consonância com o Decreto Estadual nº 40.096, de 28 de fevereiro de 2020, considerando a necessidade de normatização das medidas de biossegurança a serem implementadas pelos empregados e prestadores de serviços da Fundação Paraibana de Gestão em Saúde - PB SAÚDE, resolve:

**Art. 1º** Disciplinar o procedimento interno para normatização das condutas necessárias para implementação de medidas de biossegurança, nos termos a seguir exposto.

### CAPÍTULO I

#### Do Objetivo

**Art. 2º** A presente portaria tem como objetivo instituir, padronizar e regulamentar as medidas de biossegurança no âmbito das unidades hospitalares geridas pela Fundação Paraibana de Gestão em Saúde - PB SAÚDE, reafirmando o compromisso com o cumprimento das normas técnicas regulamentadoras voltadas à proteção da segurança e saúde de trabalhadores e pacientes. Todas as ações serão desenvolvidas em conformidade com a Norma Regulamentadora nº 32 (NR-32), que estabelece diretrizes específicas para a proteção dos trabalhadores em serviços de saúde.

### CAPÍTULO II

#### Do Campo De Aplicação

**Art. 3º** Esta portaria aplica-se a todos os empregados e prestadores de serviço da PB Saúde, das áreas Assistenciais, Médicas e Administrativas e a todas unidades e serviços gerenciados pela Fundação, devendo ser implementadas as medidas e orientações:

**Art. 4º** Fica proibido o uso de adornos conforme o item 32.2.4.5, letra "b" da NR-32, pelos trabalhadores em locais com possibilidade de exposição a agentes biológicos.

§ 1º Através do Programa de Gerenciamento de Riscos (PGR), é possível identificar os riscos biológicos e avaliar quais trabalhadores estão expostos, garantindo que a proibição do uso de adornos seja corretamente aplicada.

§ 2º Por adornos é possível entender-se como sendo:

- I - Alianças e anéis;
- II - Pulseiras;
- III - Relógios de uso pessoal;
- IV - Colares;
- V - Brincos;
- VI - Broches;
- VII - Piercings expostos;
- VIII - Gravatas;
- IX - Crachás pendurados com cordão.

**Art. 5º** Embora a NR-32 não considere óculos como adornos, é essencial que os profissionais de saúde realizem a higienização regular dos mesmos. A PB Saúde orienta que todos os trabalhadores mantenham a limpeza adequada dos óculos para prevenir riscos de contaminação.

**Art. 6º** Conforme o item 32.2.4.5, letra "e" da NR-32, fica proibido o uso de calçados abertos. Calçados abertos são definidos como aqueles que expõem, por completo ou em parte a região do calcâneo (calcanhar), o dorso do pé (peito) e laterais do pé.

§ 1º - Esta proibição aplica-se a todos os trabalhadores, empregados e terceirizados, envolvidos na prestação de assistência e promoção de saúde, conforme definido no Programa de Gerenciamento de Riscos (PGR).

**Art. 7º** Em se tratando de cabelos e barbas, devem os trabalhadores e prestadores de serviço manter os mesmos presos e higienizados. O uso de cabelo solto é terminantemente proibido em setores assistenciais.

**Art. 8º** Os profissionais de saúde em geral que atuam direta ou indiretamente na assistência devem manter as unhas curtas, limpas e com esmalte claro e íntegro (quando usar). A adequada higienização das mãos é essencial na prevenção e controle de infecções, além da segurança do paciente e do profissional, não sendo possível executar a técnica correta utilizando unhas longas sejam naturais ou com alongamento. Para isto, é vedado o uso de alongamento em gel, esmalte escuro, joias de unha e outros.

**Art. 9º** O uso de roupa privativa fica restrito a determinados setores das unidades PB SAÚDE, tais como Centro Cirúrgico e Obstétrico, Hemodinâmica, Unidades de Terapia Intensiva - UTI, Central de Materiais e Esterilização - CME, Isolamentos, Urgência/Emergência e Unidades de Cuidados Intermediários, sendo indispensável à luz das normas de regência vigentes, notadamente a NR-32 do Ministério do Trabalho e Emprego.

§ 1º - É vedada a circulação, em refeitório, lanchonete e fora do prédio hospitalar, de profissionais utilizando a roupa privativa e/ou jaleco, com vistas à diminuição de infecções hospitalares.

§ 2º - Os profissionais que atuam na área assistencial, exceto as citadas anteriormente, devem utilizar o jaleco no interior da unidade hospitalar, no exercício de suas atividades profissionais.

§ 3º - O trabalhador ou estudante que descumprir estas normas, responderá por sua conduta nos termos da legislação vigente que lhe for aplicável.

§ 4º - Faixas verdes no piso demarcam o limite para transitar com a roupa privativa.

§ 5º - Fica terminantemente vedado o uso de roupa privativa fora dos locais delimitados por faixas verdes no piso.

**Art. 10.** Conforme a NR 32, os trabalhadores que utilizam objetos perfurocortantes são responsáveis pelo seu descarte imediato. A montagem correta da caixa com registro de identificação da data e responsável pela montagem garante a eficiência do descarte e a confiabilidade do recipiente. A mesma deve ser preenchida até 5 cm abaixo do bocal e o fechamento da caixa é de responsabilidade da equipe de Enfermagem. O recolhimento da caixa coletora deve ser feito por uma equipe de limpeza e desinfecção treinada. Fica estabelecido o período máximo de 10 dias para troca da caixa de perfurocortante, e/ou sempre que atingir a faixa/marcador limite.

**Art. 11.** Os empregados que trabalhem em área exclusivamente administrativa e sem necessidade de acessar área assistencial, ficam dispensados das medidas apresentadas.

### CAPÍTULO III

#### DAS RESPONSABILIDADES

#### SEÇÃO I

##### Do Empregado

**Art. 12.** Cumprir as determinações previstas no item 6.6.1 da NR-6, quais sejam:

- I - Usar o EPI fornecido pela organização;
- II - Utilizar apenas para a finalidade a que se destina;
- III - Responsabilizar-se pela limpeza, guarda e conservação;
- IV - Comunicar à organização quando extraviado, danificado ou qualquer alteração que o torne impróprio para uso;

V - Cumprir as determinações da organização sobre o uso adequado.

**Art. 13.** Cumprir as vedações previstas no item 32.2.4.5 da NR-32, quais sejam:

I - A utilização de pias de trabalho para fins diversos dos previstos;

II - O ato de fumar, o uso de adornos e o manuseio de lentes de contato nos postos de trabalho;

III - O consumo de alimentos e bebidas nos postos de trabalho;

IV - A guarda de alimentos em locais não destinados para este fim;

V - O uso de calçados abertos.

**Art. 14.** Constitui-se ainda como responsabilidade do empregado e prestador de serviços manter-se atualizado de todas as normativas e orientações emitidas pelo SESMT - Serviços Especializados em Segurança e Medicina do Trabalho, SCIH - Serviço de Controle de Infecção Hospitalar e NSP - Núcleo de Segurança do Paciente da PB Saúde.

#### SEÇÃO II

##### Do Gestor Imediato

**Art. 15.** Cabe a cada gestor imediato orientar e conscientizar todos colaboradores quanto à importância da adesão às medidas de biossegurança, com registro em ATA.

**Art. 16.** Fiscalizar o cumprimento das normativas e orientações emitidas pelo SESMT, SCIH e NSP da PB Saúde.

**Art. 17.** Em caso de não cumprimento das referidas orientações por parte do empregado, deverão ser aplicadas as medidas disciplinares, conforme Art. 102 do Regulamento de Pessoal.

#### SEÇÃO III

##### Do SESMT, SCIH e NSP

**Art. 18.** Os setores SESMT, SCIH e NSP são os responsáveis pela orientação técnica dos colaboradores quanto à importância da adesão às medidas de biossegurança.

**Art. 19.** Os referidos setores irão realizar visitas setoriais e ao identificar não cumprimento das referidas orientações, deverão aplicar o "Formulário de Verificação de Conformidade de Biossegurança" constante no Anexo II, ao coordenador ou responsável pelo setor.

#### SEÇÃO IV

##### Do Recursos Humanos - RH

**Art. 20.** O Recursos Humanos é o responsável pelo recebimento das medidas disciplinares aplicadas pelos Coordenadores ou Responsáveis pelo setor, conforme Art. 102 do Regulamento de Pessoal.

**Art. 21.** Após aplicação de medidas disciplinares cabíveis, o RH irá inserir no assentamento funcional e acompanhar a evolução de medidas disciplinares aplicadas a cada empregado.

### CAPÍTULO IV

#### DO PROCEDIMENTO EM CASO DE DESCUMPRIMENTO

**Art. 22.** Em caso de descumprimento, os setores SESMT, SCIH e NSP, deverão aplicar o "Formulário de Verificação de Conformidade de Biossegurança" constante no Anexo II, ao coordenador ou responsável pelo setor.

**Art. 23.** O Coordenador ou responsável pelo setor irá verificar individualmente os colaboradores responsáveis pelas inconformidades apontadas pelas Equipes do SESMT, SCIH e NSP e irá orientar e advertir verbalmente o empregado a respeito das condutas inadequadas.

**Art. 24.** Em caso de reincidência de um mesmo empregado, o Coordenador ou responsável pelo setor irá advertir por escrito, seguindo o Art. 102 do Regulamento de Pessoal.

**Art. 25.** As demais penalidades e eventuais aplicações seguirão o disposto no Regulamento de Pessoal, aprovado na 7ª Reunião Ordinária do Conselho de Administração.

### CAPÍTULO V

#### DISPOSIÇÕES FINAIS

**Art. 26.** É obrigatória a aplicação em todas as unidades gerenciadas pela PB Saúde das medidas descritas para garantir a conformidade com a NR-32.

**Art. 27.** A adequada gestão dos riscos biológicos, a utilização correta dos Equipamentos de Proteção Individual (EPIs) e a promoção de um ambiente de trabalho seguro e saudável, são essenciais para a proteção dos trabalhadores, sendo, portanto, a adoção das presentes diretrizes compulsória a fim de assegurar a integridade e segurança dos pacientes e profissionais de saúde.

**Art. 28.** Fica facultado à Direção Superior da PB Saúde a adoção de medidas complementares visando a implementação das normas contidas na presente portaria.

**Art. 29.** Caberá às lideranças de cada um dos setores, ou a quem estes delegarem, sob sua supervisão e responsabilidade, a conscientização dos profissionais e estudantes bem como a fiscalização do cumprimento do presente normativo.





Art. 30. O descumprimento destas orientações acarretará em medidas disciplinares, conforme Art. 102 do Regulamento de Pessoal.

Art. 31. Revogam-se as disposições anteriores.

Art. 32. Esta Portaria entra em vigor na data de sua publicação.

ILARA DA NÓBREGA COSTA
DIRETORA DE SERVIÇOS DE SAÚDE – PB SAÚDE
JHONY WESLLY BEZERRA COSTA
DIRETOR SUPERINTENDENTE – PB SAÚDE

ANEXO I

FLUXO DE VERIFICAÇÃO DE CONFORMIDADE DE BIOSSEGURANÇA\*

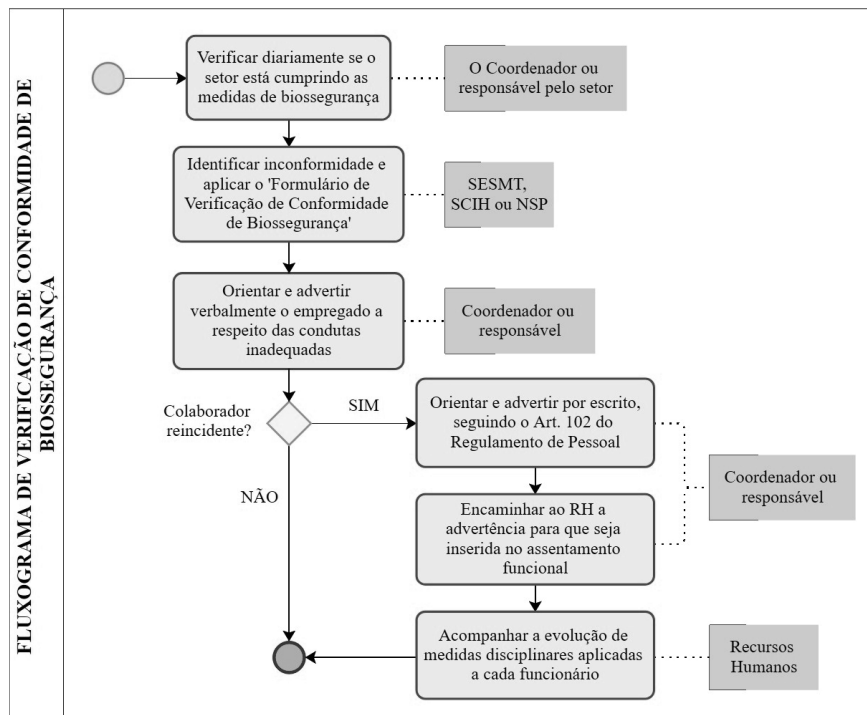

Fonte: FX.NAE.001-00

\*Esse fluxograma será codificado separadamente para cada unidade assistida pela Fundação Paraibana de Gestão em Saúde – PB Saúde.

ANEXO II

FORMULÁRIO DE VERIFICAÇÃO DE CONFORMIDADE DE BIOSSEGURANÇA\*\*



FORMULÁRIO DE VERIFICAÇÃO DE CONFORMIDADE DE BIOSSEGURANÇA

Form for Biosafety Verification. Fields include: SETOR INSPECIONADO, DATA, INCONFORMIDADES IDENTIFICADAS (ITEM, OBSERVAÇÕES), CIÊNCIA DE INCONFORMIDADE IDENTIFICADA NO SETOR, RESPONSÁVEL PELA INSPEÇÃO, COORDENADOR OU RESPONSÁVEL PELO SETOR.

FCH.NAE.001-00

\*\*Essa ficha será codificada separadamente para cada unidade assistida pela Fundação Paraibana de Gestão em Saúde – PB Saúde.

Loteria do Estado da Paraíba

PORTARIA Nº 001, 14 DE JANEIRO DE 2025

O Superintendente da Loteria do Estado da Paraíba – LOTEPE, no uso de suas atribuições que lhe confere a legislação em vigor e em cumprimento ao que dispõe o Decreto Estadual nº 44.576/2023, e

CONSIDERANDO o Edital de Credenciamento nº 003/2023, que regula o processo de credenciamento de pessoas jurídicas qualificadas para permissão da exploração do serviço público de loterias na modalidade de Apostas de Quota Fixa (AQF);

RESOLVE:

Art. 1º Delegar a título precário, pelo período de 5 (cinco) anos, à empresa SIX-TECH GAMES LTDA, inscrita no CNPJ/MF sob nº 57.350.965/0001-21, a exploração do serviço público de loterias na modalidade Apostas de Quota Fixa (AQF).

Art. 2º A delegação de que trata o artigo 1º desta Portaria é regida pelas condições estabelecidas no Edital de Credenciamento nº 003/2023, pelo Termo de Outorga nº 001/2025, pela Lei Estadual nº 12.703/2023, pelo Decreto Estadual nº 44.576/2023 e pela legislação federal vigente.

Art. 3º A fiscalização do serviço concedido será exercida pela Superintendência da Loteria do Estado da Paraíba, que poderá, a qualquer tempo, no interesse público, alterar as condições estabelecidas, conforme legislação vigente.

Art. 4º Esta portaria entrará em vigor na data de sua publicação.

PORTARIA Nº 002, 14 DE JANEIRO DE 2025

O Superintendente da Loteria do Estado da Paraíba – LOTEPE, no uso de suas atribuições que lhe confere a legislação em vigor e em cumprimento ao que dispõe o Decreto Estadual nº 44.576/2023, e

CONSIDERANDO o Edital de Credenciamento nº 003/2023, que regula o processo de credenciamento de pessoas jurídicas qualificadas para permissão da exploração do serviço público de loterias na modalidade de Apostas de Quota Fixa (AQF);

RESOLVE:

Art. 1º Delegar a título precário, pelo período de 5 (cinco) anos, à empresa BGG GAMING LTDA, inscrita no CNPJ/MF sob nº 57.639.441/0001-55, a exploração do serviço público de loterias na modalidade Apostas de Quota Fixa (AQF).

Art. 2º A delegação de que trata o artigo 1º desta Portaria é regida pelas condições estabelecidas no Edital de Credenciamento nº 003/2023, pelo Termo de Outorga nº 002/2025, pela Lei Estadual nº 12.703/2023, pelo Decreto Estadual nº 44.576/2023 e pela legislação federal vigente.

Art. 3º A fiscalização do serviço concedido será exercida pela Superintendência da Loteria do Estado da Paraíba, que poderá, a qualquer tempo, no interesse público, alterar as condições estabelecidas, conforme legislação vigente.

Art. 4º Esta portaria entrará em vigor na data de sua publicação.

PORTARIA Nº 003, 14 DE JANEIRO DE 2025

O Superintendente da Loteria do Estado da Paraíba – LOTEPE, no uso de suas atribuições que lhe confere a legislação em vigor e em cumprimento ao que dispõe o Decreto Estadual nº 44.576/2023, e

CONSIDERANDO o Edital de Credenciamento nº 003/2023, que regula o processo de credenciamento de pessoas jurídicas qualificadas para permissão da exploração do serviço público de loterias na modalidade de Apostas de Quota Fixa (AQF);

RESOLVE:

Art. 1º Delegar a título precário, pelo período de 5 (cinco) anos, à empresa FIVE-TECH GAMES LTDA, inscrita no CNPJ/MF sob nº 57.335.579/0001-60, a exploração do serviço público de loterias na modalidade Apostas de Quota Fixa (AQF).

Art. 2º A delegação de que trata o artigo 1º desta Portaria é regida pelas condições estabelecidas no Edital de Credenciamento nº 003/2023, pelo Termo de Outorga nº 003/2025, pela Lei Estadual nº 12.703/2023, pelo Decreto Estadual nº 44.576/2023 e pela legislação federal vigente.

Art. 3º A fiscalização do serviço concedido será exercida pela Superintendência da Loteria do Estado da Paraíba, que poderá, a qualquer tempo, no interesse público, alterar as condições estabelecidas, conforme legislação vigente.

Art. 4º Esta portaria entrará em vigor na data de sua publicação.

Francisco Petrólio de Oliveira Roim
Superintendente

Universidade Estadual da Paraíba

RESENHA/UEPB/GR/0002/2025

A Reitora da Universidade Estadual da Paraíba - UEPB, no uso das suas atribuições que lhe confere o artigo 47 do Estatuto da Instituição, DEFERIU os seguintes processos:

Table with 6 columns: Processo, Nome, Matrícula, Portaria, Assunto, Fundamentação Legal. Row 1: 55000.000145.2025-69, Jose Pereira da Silva, 1.22545-6, 0062/2025, Nomeação de cargo em comissão – ASSESSOR DE GABINETE, símbolo NAT-1, do Museu de Arte Popular da Paraíba - MAPP. Republicar por incorreção no cargo em comissão. Publicado no DOE/PB em 04/01/2025., Art. 8, Inciso I, Art. 9 Inciso II da Lei Complementar 58/2003; Resolução UEPB/CONSUN/001/2012.



55000.000187.2025-08	Aldo Manoel Branquinho Nunes	1.05390-0	0064/2025	Nomeação de cargo em comissão – ASSESSOR DE PRÓ-REITORIA, símbolo NAT-1, da Pró-Reitoria de Extensão – PROEX. <b>Replicar por incorreção no cargo em comissão. Publicado no DOE/PB em 04/01/2025.</b>	Art. 8, Inciso I, Art. 9 Inciso II da Lei Complementar 58/2003; Resolução UEPB/CONSU-NI/001/2012.
55001.009529.2024-56	Nelson Aleixo da Silva Junior	1.22857-9	0068/2025	Exoneração do cargo em comissão de COORDENADOR ADJUNTO DE CURSO, Símbolo NDC-3, do Curso de Bacharelado e Licenciatura em Psicologia - Departamento de Psicologia – CCBS.	Art. 32 da Lei Complementar 58/2003.
55001.009529.2024-56	Nelson Aleixo da Silva Junior	1.22857-9	0069/2025	Nomeação de cargo em comissão – COORDENADOR DE CURSO, Símbolo NDC-2, do Curso de Bacharelado e Licenciatura em Psicologia - Departamento de Psicologia – CCBS. Considerando o prazo da Gestão nomeada para o Biênio/2023/2025, publicada no D.O.E/PB em 06/05/2023.	Art. 8, Inciso I, Art. 9 Inciso II da Lei Complementar 58/2003; Resolução UEPB/CONSU-NI/001/2012.
55004.000765.2024-87	Simone Vieira Alves	4.07269-3	0070/2025	Nomeação de cargo em comissão – ASSESSORA ADMINISTRATIVA - II, símbolo NAA-2, com lotação no Centro de Ciências Humanas e Agrárias - CCHA.	Art. 8, Inciso I, Art. 9 Inciso II da Lei Complementar 58/2003; Resolução UEPB/CONSU-NI/001/2012.
55001.000152.2025-51	Giselda Félix Coutinho	1.21286-9	0071/2025	Exoneração do cargo em comissão de DIRETORA ADJUNTA DE CENTRO, símbolo NDC-2, do Centro de Ciências Biológicas e da Saúde - CCBS.	Art. 32 da Lei Complementar 58/2003.
55001.000152.2025-51	Giselda Félix Coutinho	1.21286-9	0072/2025	Nomeação de cargo em comissão – DIRETORA DE CENTRO, símbolo NDC-1, do Centro de Ciências Biológicas e da Saúde - CCBS. Considerando o prazo da Gestão nomeada para o Biênio/2023/2025, publicada no D.O.E/PB em 06/05/2023.	Art. 8, Inciso I, Art. 9 Inciso II da Lei Complementar 58/2003; Resolução UEPB/CONSU-NI/001/2012.
55001.000152.2025-51	Eliana Maia Vieira	1.21235-4	0073/2025	Exoneração do cargo em comissão de CHEFE DE DEPARTAMENTO, símbolo NDC-2, do Departamento de Farmácia – CCBS.	Art. 32 da Lei Complementar 58/2003.
55001.000152.2025-51	Eliana Maia Vieira	1.21235-4	0074/2025	Nomeação de cargo em comissão – DIRETORA ADJUNTA DE CENTRO, símbolo NDC-2, do Centro de Ciências Biológicas e da Saúde - CCBS. Considerando o prazo da Gestão nomeada para o Biênio/2023/2025, publicada no D.O.E/PB em 06/05/2023.	Art. 8, Inciso I, Art. 9 Inciso II da Lei Complementar 58/2003; Resolução UEPB/CONSU-NI/001/2012.
55001.000152.2025-51	Vanda Lucia dos Santos	1.22435-2	0075/2025	Exoneração do cargo em comissão de CHEFE ADJUNTA DE DEPARTAMENTO, símbolo NDC-3, do Departamento de Farmácia – CCBS.	Art. 32 da Lei Complementar 58/2003.
55001.000152.2025-51	Vanda Lucia dos Santos	1.22435-2	0076/2025	Nomeação de cargo em comissão – CHEFE DE DEPARTAMENTO, símbolo NDC-2, do Departamento de Farmácia – CCBS. Considerando o prazo da Gestão nomeada para o Biênio/2023/2025, publicada no D.O.E/PB em 06/05/2023.	Art. 8, Inciso I, Art. 9 Inciso II da Lei Complementar 58/2003; Resolução UEPB/CONSU-NI/001/2012.
55007.000028.2025-35	José Ginaldo de Souza Farias	7.27551-7	0077/2025	Exoneração do cargo em comissão de DIRETOR ADJUNTO DE CENTRO, símbolo NDC-2, do Centro de Ciências Exatas e Sociais Aplicadas - CCEA.	Art. 32 da Lei Complementar 58/2003.
55007.000028.2025-35	José Ginaldo de Souza Farias	7.27551-7	0078/2025	Nomeação de cargo em comissão – DIRETOR DE CENTRO, símbolo NDC-1, do Centro de Ciências Exatas e Sociais Aplicadas - CCEA. Considerando o prazo da Gestão nomeada para o Biênio/2023/2025, publicada no D.O.E/PB em 23/05/2023.	Art. 8, Inciso I, Art. 9 Inciso II da Lei Complementar 58/2003; Resolução UEPB/CONSU-NI/001/2012.
55000.013954.2024-50	Antonio Carlos Trajano de Oliveira	1.01778-1	0079/2025	Exoneração do cargo em comissão de ASSESSOR DA CENTRAL DE INFORMÁTICA, símbolo NAT-1, da Coordenadoria de Tecnologia da Informação – CTCI.	Art. 32 da Lei Complementar 58/2003.
55000.013954.2024-50	<b>Carlos Alberto de Amorim Porto</b>	1.02110-9	0080/2025	Nomeação de cargo em comissão – ASSESSOR DA CENTRAL DE INFORMÁTICA, símbolo NAT-1, da Coordenadoria de Tecnologia da Informação – CTCI.	Art. 8, Inciso I, Art. 9 Inciso II da Lei Complementar 58/2003; Resolução UEPB/CONSU-NI/001/2012.
55001.000235.2025-40	Camile de Andrade Gomes	1.02020-0	0081/2025	Nomeação de cargo em comissão – ASSESSORA ADMINISTRATIVA - II, símbolo NAA-2, da Coordenadoria de Bibliotecas - COBIB.	Art. 8, Inciso I, Art. 9 Inciso II da Lei Complementar 58/2003; Resolução UEPB/CONSU-NI/001/2012.
55000.013916.2024-05	Isabelle Silveira Arruda	1.05484-4	0082/2025	Exoneração do cargo em comissão de ASSESSORA ADMINISTRATIVA - II, símbolo NAA-2, da Pró-Reitoria de Gestão Administrativa - PROAD.	Art. 32 da Lei Complementar 58/2003.
55000.013916.2024-05	Isabelle Silveira Arruda	1.05484-4	0083/2025	Nomeação de cargo em comissão – ASSESSORA DA CP-CON, símbolo NAT-1, com lotação na Pró-Reitoria de Gestão Administrativa - PROAD.	Art. 8, Inciso I, Art. 9 Inciso II da Lei Complementar 58/2003; Resolução UEPB/CONSU-NI/001/2012.
55000.013953.2024-13	Francisco de Assis Rodrigues Pereira	1.01776-4	0084/2025	Nomeação de cargo em comissão – ASSESSOR ADMINISTRATIVO - II, símbolo NAA-2, do Centro de Ciências e Tecnologia - CCT.	Art. 8, Inciso I, Art. 9 Inciso II da Lei Complementar 58/2003; Resolução UEPB/CONSU-NI/001/2012.
55001.008357.2024-01	<b>Leonardo de Araújo e Mota</b>	1.25274-8	0085/2025	Exoneração do cargo em comissão de CHEFE DE DEPARTAMENTO, símbolo NDC-2, do Departamento de Ciências Sociais - CEDUC, a partir do dia 02 de janeiro de 2025.	Art. 32 da Lei Complementar 58/2003.

55001.008357.2024-01	<b>Leonardo de Araújo e Mota</b>	1.25274-8	0086/2025	Afastamento integral para realizar estágio pós-doutoral na Universidade Federal do Ceará - UFC, pelo período de 06 (seis) meses, a contar de 02/01/2025 a 30/06/2025.	Art.82, Inciso V e Art.88 da Lei Complementar 58/2003; Art. 15 da Lei 8.441/2007; Resolução UEPB/CONSEPE/065/14.
55001.000244.2025-31	Larissa Ataíde Martins Lins Bezerra	6.23743-6	0090/2025	Exoneração do cargo em comissão de CHEFE ADJUNTA DE DEPARTAMENTO, símbolo NDC-3, do Departamento de Administração e Economia – CCSA.	Art. 32 da Lei Complementar 58/2003.
55001.000244.2025-31	Larissa Ataíde Martins Lins Bezerra	6.23743-6	0091/2025	Nomeação de cargo em comissão – CHEFE DE DEPARTAMENTO, símbolo NDC-2, do Departamento de Administração e Economia – CCSA. Considerando o prazo da Gestão nomeada para o Biênio/2023/2025, publicada no D.O.E/PB em 29/04/2023.	Art. 8, Inciso I, Art. 9 Inciso II da Lei Complementar 58/2003; Resolução UEPB/CONSU-NI/001/2012.
55001.000254.2025-76	Brunno Fernandes da Silva Gaião	1.27554-8	0092/2025	Nomeação de cargo em comissão – CHEFE ADJUNTO DE DEPARTAMENTO, símbolo NDC-3, do Departamento de Administração e Economia – CCSA. Considerando o prazo da Gestão nomeada para o Biênio/2023/2025, publicada no D.O.E/PB em 29/04/2023.	Art. 8, Inciso I, Art. 9 Inciso II da Lei Complementar 58/2003; Resolução UEPB/CONSU-NI/001/2012.
55001.000294.2025-18	Margareth Maria de Melo	1.21307-5	0093/2025	Exoneração do cargo em comissão de DIRETORA ADJUNTA DE CENTRO, símbolo NDC-2, do Centro de Educação - CEDUC.	Art. 32 da Lei Complementar 58/2003.
55001.000294.2025-18	Margareth Maria de Melo	1.21307-5	0094/2025	Nomeação de cargo em comissão – DIRETORA DE CENTRO, símbolo NDC-1, do Centro de Educação - CEDUC. Considerando o prazo da Gestão nomeada para o Biênio/2023/2025, publicada no D.O.E/PB em 29/04/2023.	Art. 8, Inciso I, Art. 9 Inciso II da Lei Complementar 58/2003; Resolução UEPB/CONSU-NI/001/2012.
55000.000192.2025-11	Dillane Araújo Arruda Ramos	1.07271-4	0095/2025	Nomeação de cargo em comissão – ASSESSORA ADMINISTRATIVA - III, símbolo NAA-3, com lotação na Pró-Reitoria de Extensão - PROEX.	Art. 8, Inciso I, Art. 9 Inciso II da Lei Complementar 58/2003; Resolução UEPB/CONSU-NI/001/2012.
55000.000355.2025-57	Karianne Jeanina Campêlo Barbosa Vidal	1.07145-9	0096/2025	Exoneração do cargo em comissão de ASSESSORA ADMINISTRATIVA - II, símbolo NAA-2, da Pró-Reitoria de Gestão Administrativa - PROAD.	Art. 32 da Lei Complementar 58/2003.
55001.000066.2025-48	Carlos Rodrigo Jordão de Albuquerque	1.02847-1	0097/2025	Exoneração do cargo em comissão de SECRETÁRIO DE CENTRO, símbolo NAS-4, do Centro de Educação - CEDUC.	Art. 32 da Lei Complementar 58/2003.
55001.000066.2025-48	Lucielma de Oliveira Batista Magalhães de Moura	1.02849-9	0098/2025	Nomeação de cargo em comissão – SECRETÁRIA DE CENTRO, símbolo NAS-4, do Centro de Educação - CEDUC.	Art. 8, Inciso I, Art. 9 Inciso II da Lei Complementar 58/2003; Resolução UEPB/CONSU-NI/001/2012.
55001.000066.2025-48	Carlos Rodrigo Jordão de Albuquerque	1.02847-1	0099/2025	Nomeação de cargo em comissão – SECRETÁRIO DE DEPARTAMENTO, símbolo NAS-5, do Departamento de Filosofia - CEDUC.	Art. 8, Inciso I, Art. 9 Inciso II da Lei Complementar 58/2003; Resolução UEPB/CONSU-NI/001/2012.
55001.000269.2025-34	Isabela Cristina Tavares da Silva	1.31476-9	0100/2025	Exoneração, a pedido, do cargo efetivo de PROFESSORA DOUTORA A T40, a partir do dia 14 de janeiro de 2025.	Art. 32 da Lei Complementar 58/2003.
55001.000151.2025-14	Irenilda Santos da Silva Medeiros	1.02605-0	0087/2025	Revogar, a partir de 04 de janeiro de 2025, o afastamento integral, concedido através da PORTARIA/UEPB/GR/0150/2023, publicada no Diário Oficial do Estado em 04/04/2023, por meio da RESENHA/UEPB/GR/0025/2023.	Art. 47, Inciso X do Estatuto da UEPB.
55001.009653.2024-11	Antonio Albuquerque da Costa	1.21242-7	0089/2025	Progressão funcional em virtude de aposentadoria, conforme art. 1º, parágrafo 1º, inciso II, parte final da Lei nº 10.660/16 – PDA-D-DE - Último nível da classe.	Art.42, parágrafo único, da Lei 8.441/2007, com a redação dada pela 8.700/2008; Lei 10.660/16.

Descrição das portarias em: <http://transparencia.uepb.edu.br/administrativo/publicacoes-no-diario-oficial/>

Registros e publicações necessários.

Campina Grande - PB, 14 de janeiro de 2025.

#### RESENHA/UEPB/GR/0003/2025

A Reitora da Universidade Estadual da Paraíba - UEPB, no uso das suas atribuições que lhe confere o artigo 47 do estatuto da instituição, DEFERIU os seguintes processos:

Processo	Nome	Matrícula	Assunto	Fundamentação legal
55001.009283.2024-12	Giselda Félix Coutinho	1.21286-9	Abono de Permanência.	Art. 34, § 20, da Constituição Estadual, com redação dada pela ECE nº 46/2020.
55001.000187.2025-90	Juracy Regis de Lucena Junior	1.22719-0	Averbação de Tempo de Serviço.	Art. 40, §9º da Constituição Federal.
55008.000665.2024-11	Marcelo Gadelha Vasconcelos	8.26016-5		
55002.000578.2022-51	Deise Souza de Castro	2.31051-1		
55001.008768.2024-99	Thiago Santos de Almeida Lopes	1.07234-0	Retroativo - Adicional de Insalubridade.	Lei Complementar nº 58/2003, RESOLUÇÃO/UEPB/CONAD/13/93 e Laudo técnico das condições ambientais do trabalho – LTCAT/UEPB
55001.008783.2024-37	Thianne Silva Batista Barbosa	1.07191-2		

55000.012384.2024-81	Reginaldo de Oliveira Silva	40.2696-8	Retroativo – Gratificação por Titulação - Mestrado	Art.11, parágrafo 5º da Lei 8.442/2007, modificada pela Lei 10.326/14.
55001.008396.2024-09	Gêuda Anazile da Costa Gonçalves	1.22355-1	Retroativo - Abono de Permanência.	Art. 34, § 20, da Constituição Estadual, com redação dada pela ECE nº 46/2020.

Registros e publicações necessários.  
Campina Grande – PB, 14 de janeiro de 2025.

Célia Regina Diniz  
Reitora da UEPB  
Mat. 122.514-6

## PBPrev - Paraíba Previdência

### GABINETE DA PRESIDÊNCIA PORTARIA – A – N.º. 0009

O Presidente da PBPREV, no uso de suas atribuições, consoante o disposto no art. 11, II, da Lei nº. 7.517-PBPREV, de 30 de dezembro de 2003 e de acordo com o Processo Judicial N.º 0834988-41.2017.8.15.2001,

#### RESOLVE

**Art. 1º** Retificar a Portaria – A – N.º 1292/2019, publicada no DOE em 24/07/2019, que passará a seguinte redação:

Transferir para a Reserva Remunerada “A PEDIDO” o 1º Sargento da PM, NAA-MÃ FELIPE DA SILVA, matrícula nº. 516.916-0, conforme o disposto do **art. 42 e 142, da Constituição Federal de 1988, com redação dada pela Emenda Constitucional nº. 20/1998, art. 44 e 48 da Lei 12.194/2022, c/c art. 88 inciso I e caput do art. 89 da lei nº 3.909/1977.**

João Pessoa, 14 de janeiro de 2025.

### GABINETE DA PRESIDÊNCIA PORTARIA – A – N.º. 0018

O Presidente da PBPREV, no uso de suas atribuições, consoante o disposto no art. 11, II, da Lei nº. 7.517-PBPREV, de 30 de dezembro de 2003, de acordo com o Processo de nº. 0007452-24,

#### RESOLVE

**CONCEDER APOSENTADORIA POR INCAPACIDADE PERMANENTE** ao servidor **TOMAZ LUÍS PONTES DORNELLES PASSAMANI**, no cargo de **Professor de Educação Básica 3**, matrícula nº **157.704-2**, lotado na **Secretaria de Estado da Educação**, com base no **Art. 40, § 1º, inciso I da CF (com redação dada pela EC nº 103/2019) c/c Arts. 10, §§ 1º, II e 4º, e Art. 26, “caput”, §§ 1º e 2º, II da EC nº 103/19, c/c Art. 34-A, §§ 1º e 2º da CE (com redação dada pela ECE nº 47/20).**

João Pessoa, 08 de janeiro de 2025.

### GABINETE DA PRESIDÊNCIA PORTARIA – A – N.º. 0020

O Presidente da PBPREV, no uso de suas atribuições, consoante o disposto no art. 11, II, da Lei nº. 7.517-PBPREV, de 30 de dezembro de 2003, de acordo com o Processo de nº. 0003784-24,

#### RESOLVE

**CONCEDER APOSENTADORIA POR INCAPACIDADE PERMANENTE** ao servidor **GLÉRYSTON VICENTE DOS SANTOS**, no cargo de **Técnico de Enfermagem**, matrícula nº **160.971-8**, lotado na **Secretaria de Estado da Saúde**, com base no **Art. 40, § 1º, inciso I da CF (com redação dada pela EC nº 103/2019) c/c Arts. 10, §§ 1º, II e 4º, e Art. 26, “caput”, §§ 1º e 2º, II da EC nº 103/19, c/c Art. 34-A, §§ 1º e 2º da CE (com redação dada pela ECE nº 47/20).**

João Pessoa, 08 de janeiro de 2025.

### GABINETE DA PRESIDÊNCIA PORTARIA – A – N.º. 0023

O Presidente da PBPREV, no uso de suas atribuições, consoante o disposto no art. 11, II, da Lei nº. 7.517-PBPREV, de 30 de dezembro de 2003, de acordo com o Processo de nº. 0007006-22,

#### RESOLVE

**CONCEDER APOSENTADORIA POR INCAPACIDADE PERMANENTE** à servidora **JOSILENE MARIA DO NASCIMENTO**, no cargo de **Professor de Educação Básica 3**, matrícula nº **158.851-6**, lotada na **Secretaria de Estado da Educação**, com base no **Art. 40, § 1º, inciso I da CF (com redação dada pela EC nº 103/2019) c/c Arts. 10, §§ 1º, II e 4º, e Art. 26, “caput”, §§ 1º e 2º, II da EC nº 103/19, c/c Art. 34-A, §§ 1º e 2º da CE (com redação dada pela ECE nº 47/20).**

João Pessoa, 08 de janeiro de 2025.

### GABINETE DA PRESIDÊNCIA PORTARIA – A – N.º. 0052

O Presidente da PBPREV, no uso de suas atribuições, consoante o disposto no art. 11, II, da Lei nº. 7.517-PBPREV, de 30 de dezembro de 2003 e de acordo com o Processo Judicial N.º 0834988-41.2017.8.15.2001,

#### RESOLVE

**Art. 1º** Retificar a Portaria – A – N.º 1184/2018, publicada no DOE em 31/07/2018, que passará a seguinte redação:

Transferir para a Reserva Remunerada “A PEDIDO” o 1º Sargento da PM, FRANCISCO DE ASSIS DO NASCIMENTO, matrícula nº. 515.141-4, conforme o disposto do **art. 42 e 142, da Constituição Federal de 1988, com redação dada pela Emenda Constitucional nº. 20/1998, art. 44 e 48 da Lei 12.194/2022, c/c art. 88 inciso I e caput do art. 89 da lei nº 3.909/1977.**

João Pessoa, 14 de janeiro de 2025.

### GABINETE DA PRESIDÊNCIA PORTARIA – A – N.º. 0058

O Presidente da PBPREV, no uso de suas atribuições, consoante o disposto no art. 11, II, da Lei nº. 7.517-PBPREV, de 30 de dezembro de 2003, de acordo com o Processo de nº. 0007719-24,

#### RESOLVE

**Tornar sem efeito a Portaria –A–0041/25, publicada no DOE de 14/01/2025, que tornou sem efeito a Portaria - A -0032/13 publicada no DOE 01/01/2013, que CONCEDEU APOSENTADORIA POR TEMPO DE CONTRIBUIÇÃO** a servidora **JOSEFA LÉA DA SILVA SANTOS**, no cargo de **Professor de Educação Básica 3**, matrícula nº **64.165-1**, lotada na **Secretaria de Estado da Educação**.

João Pessoa, 14 de janeiro de 2025.

### GABINETE DA PRESIDÊNCIA PORTARIA – A – N.º. 0059

O Presidente da PBPREV, no uso de suas atribuições, consoante o disposto no art. 11, II, da Lei nº. 7.517-PBPREV, de 30 de dezembro de 2003, de acordo com o Processo de nº. 0007694-24,

#### RESOLVE

**Tornar sem efeito a Portaria – A – 0040/25, publicada no DOE de 14/01/2025, que tornou sem efeito a Portaria –A–0347/2013, publicada no DOE 26/02/2013, que CONCEDEU APOSENTADORIA POR TEMPO DE CONTRIBUIÇÃO** à servidora **MARIA DO CARMO SILVA**, no cargo de **Professor de Educação Básica 1**, matrícula nº **41.910-9**, lotada na **Secretaria de Estado da Educação**.

João Pessoa, 14 de janeiro de 2025.

**JOSÉ ANTONIO COELHO CAVALCANTI**  
PRESIDENTE DA PBPREV

### RESENHA/PBPREV/GP/N.º 014-2025

O Presidente da **PBprev-Paraíba Previdência**, no uso das atribuições que lhes são conferidas pelos incisos I, II e III do art. 11 da Lei nº 7.517, de 30 de dezembro de 2003, **DEFERIU** o(s) processo(s) abaixo relacionado(s):

01	7811-24	MARIA ENAURA CUNHA MADRUGA	REVISÃO DE PENSÃO
----	---------	----------------------------	-------------------

João Pessoa 14 de janeiro de 2025

### RESENHA/PBPREV/GP/N.º 011-2025

O Presidente da **PBprev-Paraíba Previdência**, no uso das atribuições que lhes são conferidas pelos incisos I, II e III do art. 11 da Lei nº 7.517, de 30 de dezembro de 2003, **INDEFERIU** o(s) processo(s) abaixo relacionado(s):

01	7793-24	DILMA LUCIA DINIZ BARBOSA	PENSÃO VITALÍCIA
02	7753-24	ANGELA MARIA DE PAIVA MARQUES	REVISÃO DE PENSÃO
03	7822-24	JOSÉ PAULINO NUNES	REVISÃO DE PENSÃO
04	7552-24	MARIA JOSE DE LIMA TAVARES	REVISÃO DE PENSÃO
05	7660-24	MARIA JOSE CAVALCANTI DE ALMEIDA	REVISÃO DE PENSÃO
06	7648-24	MARIA DE LOURDES CAVALCANTE VIANA	REVISÃO DE PENSÃO
07	7652-24	MARIA LUCIA RODRIGUES DE MEDEIROS	REVISÃO DE PENSÃO
08	5954-24	SEBASTIÃO VALMIR MONTENEGRO OLIVEIRA	PENSÃO VITALÍCIA

João Pessoa, 14 de janeiro de 2025.

**JOSÉ ANTONIO COELHO CAVALCANTI**  
PRESIDENTE DA PBPREV

## LICITAÇÕES - EXTRATOS - LICENÇAS - TERMOS - ATAS

### Superintendência de Administração do Meio Ambiente

#### EDITAIS DE CONVOCAÇÃO

##### SUPERINTENDÊNCIA DE ADMINISTRAÇÃO DO MEIO AMBIENTE

##### EDITAL DE CONVOCAÇÃO N.º 001/2025

A **SUDEMA – Superintendência de Administração do Meio Ambiente**, pessoa jurídica de Direito Público, CNPJ nº08.329.849/0001-15, com arrimo nos arts. 37 e 225 da Constituição Federal e art. 227 da Constituição Estadual, assim como no Decreto Federal 6.514/08 e na Lei Federal nº 9.605/98, convoca os abaixo relacionados **acomparecerem esta Autarquia no prazo de 05(cinco) dias para quitação do débito.**

**Em caso de não concordância com a decisão, fica aberto o prazo de 20 (vinte) dias para apresentação de recurso administrativo**, a partir da data de recebimento do presente edital, sob pena de negatização no Serviço de Proteção ao Crédito – SPC e no lançamento do débito na Dívida Ativa para posterior cobrança judicial e consequente execução.

O atendimento presencial na SUDEMA é realizado apenas mediante agendamento no site da Autarquia: <https://sigma.pb.gov.br>.

A protocolização de documentos diversos pode ser realizada através do e-mail: [protocolo@sudema.pb.gov.br](mailto:protocolo@sudema.pb.gov.br).

N.º	CLIENTE	CNPJ/CPF	N.º PROCESSO
01	ADALBERTO RAMOS DOS SANTOS	13.377.654/0001-80	2019-008238
02	ÁBBARA SUENNYCK VIEIRA PEREIRA	088.820.404-57	2019-007869
03	CLETON RODRIGUES DE LIMA	703.109.994-30	2019-002075
04	ERNANI GOMES DE MELO	603.463.107-68	2019-000027



05	ADELSON AIRES	364.098.474-91	2019-004189
06	DIVANE FERREIRA DA SILVA	204.011.754-72	2019-000241
07	EMANOEL MESSIAS DA SILVA MEDEIROS	084.872.054-70	2019-008163
08	IVANILDO VIEIRA DE PONTES	649.001.344-49	2019-001308
09	LEGO CONSTRUÇÕES LTDA	15.397.127/0001-63	2019-007047
10	LOURIVAL JOSÉ DA SILVA	001.208.274-09	2019-003891
11	LUCIVALDO GOMES DA SILVA	806.643.504-53	2019-008392
12	MARIA GORETH SOARES DE SOUZA	308.807.854-20	2019-002078
13	RUI SILVA DE QUEIROZ	26.104.403/0001-74	2019-003762
14	ODONTO PATOS LTDA	08.873.403/0001-57	2019-003232
15	WELIGTON FRANCISCO DA CRUZ	091.320.627-02	2019-000810

João Pessoa, 13 de janeiro de 2025.

**MARCELO CAVALCANTI DE ALBUQUERQUE**  
DIRETOR-SUPERINTENDENTE

**SUPERINTENDÊNCIA DE ADMINISTRAÇÃO DO MEIO AMBIENTE**

**EDITAL DE CONVOCAÇÃO Nº 002/2025**

A SUDEMA – Superintendência de Administração do Meio Ambiente, pessoa jurídica de Direito Público, CNPJ nº08.329.849/0001-15, com arrimo nos arts. 37 e 225 da Constituição Federal e art. 227 da Constituição Estadual, assim como no Decreto Federal 6.514/08 e na Lei Federal nº 9.605/98, convoca os abaixo relacionados a comparecerem esta Autarquia no prazo de 05(cinco) dias para quitação do débito.

**Em caso de não concordância com a decisão, fica aberto o prazo de 20 (vinte) dias para apresentação de recurso administrativo**, a partir da data de recebimento do presente edital, sob pena de negativação no Serviço de Proteção ao Crédito – SPC e no lançamento do débito na Dívida Ativa para posterior cobrança judicial e consequente execução.

O atendimento presencial na SUDEMA é realizado apenas mediante agendamento no site da Autarquia: <https://sigma.pb.gov.br>.

A protocolização de documentos diversos pode ser realizada através do e-mail: [protocolo@sudema.pb.gov.br](mailto:protocolo@sudema.pb.gov.br).

Nº	CLIENTE	CNPJ/CPF	Nº PROCESSO
01	DIOGENES DIEGO ALMEIDA SILVA M	17.290.771/0001-63	2019-000023
02	CLÓVIS GOMES DE OLIVEIRA	11.331.338/0001-42	2019-001847
03	DANIELE VIEIRA PEREIRA	044.908.854-58	2019-000061
04	ERIVAN CLAUDINO MENDES	000.173.324-94	2019-003913
05	EVANDRO BARROS DA SILVA	107.629.854-02	2019-008396
06	LEONARDO OLIVIO DA CRUZ	700.884.324-08	2019-003330
07	ALEX DE MÊLO CESAR MENDES	700.568.134.73	2019-000913
08	ANTONIO GILBERTO DE SOUZA	515.483.484-49	2019-003321
09	CASSIANO QUEIROZ SILVA	016.981.544-70	2019-001286
10	HUMBERTO ALVES MORAIS	745.190.264-15	2019-006440
11	LUCIANO TELIS DA SILVA	931.350.414-68	2019-004148
12	TIAGO ANDERSON DE SOUSA CAVALVANTE	422.277.058-25	2019-001055
13	ROMILDO CAVALCANTE	032.835.234-95	2019-002531
14	FRANCISCO SALES DA SILVA	455.285.861-00	2019-001750
15	ADRIANO DIAS DA SILVA	067.329.364-50	2019-002469
16	THIAGO BARBOSA MOREIRA	018.058.584-32	2019-005594

João Pessoa, 13 de janeiro de 2025.

**MARCELO CAVALCANTI DE ALBUQUERQUE**  
DIRETOR-SUPERINTENDENTE

**SUPERINTENDÊNCIA DE ADMINISTRAÇÃO DO MEIO AMBIENTE**

**EDITAL DE CONVOCAÇÃO Nº 003/2025**

A SUDEMA – Superintendência de Administração do Meio Ambiente, pessoa jurídica de Direito Público, CNPJ nº08.329.849/0001-15, com arrimo nos arts. 37 e 225 da Constituição Federal e art. 227 da Constituição Estadual, assim como no Decreto Federal 6.514/08 e na Lei Federal nº 9.605/98, convoca os abaixo relacionados a comparecerem esta Autarquia no prazo de 05(cinco) dias para quitação do débito.

**Em caso de não concordância com a decisão, fica aberto o prazo de 20 (vinte) dias para apresentação de recurso administrativo**, a partir da data de recebimento do presente edital, sob pena de negativação no Serviço de Proteção ao Crédito – SPC e no lançamento do débito na Dívida Ativa para posterior cobrança judicial e consequente execução.

O atendimento presencial na SUDEMA é realizado apenas mediante agendamento no site da Autarquia: <https://sigma.pb.gov.br>.

A protocolização de documentos diversos pode ser realizada através do e-mail: [protocolo@sudema.pb.gov.br](mailto:protocolo@sudema.pb.gov.br).

Nº	CLIENTE	CNPJ/CPF	Nº PROCESSO
01	FELIPE GOMES DA SILVA RODRIGUES	119.719.624.22	2019-008263
02	RAQUEL THAIS VIEIRA DE SOUSA	27.390.829/0001-02	2019-004439
03	DEBORAH ELLEN PONCIANO DA SILVA	704.497.584-43	2019-007102
04	BRENIO BARBOSA DE FREITAS	008.873.544-32	2019-008649
05	ANTÔNIO MARCOS LINS LIMA	082.191.584-33	2019-006776
06	JOSEFA MIGUEL DE SOUZA	457.901.674-20	2019-003382
07	JONATAS NUNES DE OLIVEIRA	156.049.554-50	2019-001746
08	IRAN MORAIS DOS SANTOS	044.740.534-94	2019-004869
09	CLAUDIVAN DE SOUSA SILVA	138.700.834-09	2019-003248
10	ARNALDO GOMES DE ASSIS NUNES	05.578.051/0001-19	2019-000068
11	MARCOS JOSÉ VITAL DE MORAIS	103.953.677-33	2019-001641
12	WL MARCOLINO EMPREENDIMENTOS-LTDA	10.754.983/0001-05	2019-007472
13	JOELITON FERREIRA RODRIGUES	702.027.184-76	2019-000191

14	MARIZETE PEREIRA DA SILVA GOMES	30.102.410/0001-04	2019-003336
15	JACILENE VIEIRA DA SILVA GOMES	21.317.428/0001-32	2019-004654
16	HERALDO ALVES	084.479.644-18	2019-002020

João Pessoa, 13 de janeiro de 2025.

**MARCELO CAVALCANTI DE ALBUQUERQUE**  
DIRETOR-SUPERINTENDENTE

**SUPERINTENDÊNCIA DE ADMINISTRAÇÃO DO MEIO AMBIENTE**

**EDITAL DE CONVOCAÇÃO Nº 004/2025**

A SUDEMA – Superintendência de Administração do Meio Ambiente, pessoa jurídica de Direito Público, CNPJ nº08.329.849/0001-15, com arrimo nos arts. 37 e 225 da Constituição Federal e art. 227 da Constituição Estadual, assim como no Decreto Federal 6.514/08 e na Lei Federal nº 9.605/98, convoca os abaixo relacionados a comparecerem esta Autarquia no prazo de 05(cinco) dias para quitação do débito.

**Em caso de não concordância com a decisão, fica aberto o prazo de 20 (vinte) dias para apresentação de recurso administrativo**, a partir da data de recebimento do presente edital, sob pena de negativação no Serviço de Proteção ao Crédito – SPC e no lançamento do débito na Dívida Ativa para posterior cobrança judicial e consequente execução.

O atendimento presencial na SUDEMA é realizado apenas mediante agendamento no site da Autarquia: <https://sigma.pb.gov.br>.

A protocolização de documentos diversos pode ser realizada através do e-mail: [protocolo@sudema.pb.gov.br](mailto:protocolo@sudema.pb.gov.br).

Nº	CLIENTE	CNPJ/CPF	Nº PROCESSO
01	ANDREY ALMEIDA LEITE CAVALCANTE	038.745.734-86	2019-001417
02	EDMILSON LUIZ DOS SANTOS	101.437.334-43	2019-003939
03	JRC CONSTRUÇÕES E INCORPORAÇÕES LTDA	13.232.029/0001-40	2019-007467
04	JOSÉ ALFREDO FILHO	646.827.144-49	2019-003951
05	FELIPE PONTES SILVA	29.544.710/0001-64	2019-006323
06	PLANO ENGENHARIA INCORPORAÇÕES LTDA	05.477.474/0001-42	2019-007468
07	CRISTIANO ABEL DANTAS	045.529.694-47	2019-001035
08	CAVALCANTE E MARTINS BAR E PETISCARIA LTDA	30.623.882/0001-02	2019-001107
09	GERALDO BELARMINO DA SILVA	299.396.154-34	2019-002328
10	JOÃO BATISTA DA SILVA	933.394.454-00	2019-003946
11	JUAREZ OLIVEIRA NOBREGA	929.137.094-00	2019-006293
12	KENNEDY WELLINGTON LIMA ROCHA	067.256.154-90	2019-006508
13	LIVIO GPNÇALVES PEREIRA	081.573.764-59	2019-005091
14	MARIA JOSE COSTA DE SOUSA	26.399.320/0001-50	2019-005862
15	MARIELSON DE QUEIROZ SANTOS	110.337.694-28	2019-005554
16	RITA DE CÁSSIA MOURA DE ARAUJO	963.991.394-49	2019-006443

João Pessoa, 13 de janeiro de 2025.

**MARCELO CAVALCANTI DE ALBUQUERQUE**  
DIRETOR-SUPERINTENDENTE

## Loteria do Estado da Paraíba

### HABILITAÇÃO

LOTERIA DO ESTADO DA PARAÍBA

**RESULTADO PRÉVIO DA HABILITAÇÃO DOCUMENTAL DO EDITAL Nº 003/2023**  
A Comissão Técnica de Avaliação de Soluções Tecnológicas, designada pela Portaria nº 033, de 23 de agosto de 2023, publicada no D.O.E. em 26/08/2023, cuja atuação foi prorrogada pela Portaria nº 038, de 27 de dezembro de 2024, publicada no D.O.E em 28/12/2024, por meio deste instrumento, em virtude do consubstanciado no Edital 003/2023 - CHAMAMENTO PÚBLICO CREDENCIAMENTO DE OPERADORES LOTÉRICOS MODALIDADE APOSTAS DE QUOTA FIXA (AQF) – publicado no Diário Oficial do Estado da Paraíba de 10 de novembro de 2023, nos termos do edital, vem, por meio deste ato dar publicidade ao DEFERIMENTO PRÉVIO da habilitação documental alusivo ao requerimento de credenciamento protocolado pela KOREABET TECNOLOGIA E ADMINISTRADORA DE APOSTAS ESPORTIVAS LTDA, inscrita no CNPJ: 57.927.308/0001-02, constante no processo PBdoc LTP-PRC-2024/01025. Assim, abre-se prazo de 5 (cinco) dias úteis para impugnar o presente ato desta comissão, nos termos do Edital, iniciando no primeiro dia útil subsequente a esta publicação.

João Pessoa, 14 de janeiro de 2025.

**PRESIDENTE:**

**DOUGLAS BRANDÃO DO NASCIMENTO**

**COMISSÃO TÉCNICA DE AVALIAÇÃO DE SOLUÇÕES TECNOLÓGICAS**

**MEMBROS:**

**LILIAN PALMEIRA COSTA**

**FRANCISCO DE ASSIS COSTA DE ALBUQUERQUE JÚNIOR**

**GABRIEL DE SOUZA ROLIM**

**BRUNO HENRIQUE FERREIRA FERPA**

**RAFAEL MAIA MUNIZ DA CUNHA**

**FILLIPI CORREIA GOMES DE OLIVEIRA**

**Secretaria de Estado da Administração**

**LICITAÇÕES**

**SECRETARIA DE ESTADO DA ADMINISTRAÇÃO  
DIRETORIA EXECUTIVA DA CENTRAL DE COMPRAS  
GERÊNCIA EXECUTIVA DE LICITAÇÃO**

**AVISO DE LICITAÇÃO  
PREGÃO ELETRÔNICO Nº 205/2024  
PROCESSO Nº 19.000.000173.2024**

**OBJETO/ÓRGÃO:REGISTRO DE PREÇOS PARA AQUISIÇÃO DE FIOS ORTOPÉDICOS IMPLANTÁVEIS E SERRA DE GIGLI, destinado à SECRETARIA DE ESTADO DA SAÚDE - SES, conforme edital e anexos.**

**DATA E HORÁRIO: 29/01/2025 às 09h00 (horário de Brasília).**

**PLATAFORMA ELETRÔNICA: <https://www.gov.br/compras> - (compras.gov.br) UASG Nº 925302**  
Processo no COMPRAS.GOV.BR nº 902052024

O GOVERNO DO ESTADO DA PARAÍBA, através da Secretaria de Estado da Administração pública, para conhecimento dos interessados que, nos termos da Lei nº 14.133/2021, e demais legislações aplicáveis, realizará a licitação em epígrafe.

Maiores informações, inclusive sobre o Edital, poderão ser obtidas pelos sites <https://www.gov.br/compras>, [www.centraldecompras.pb.gov.br](http://www.centraldecompras.pb.gov.br), ou através do e-mail: [gelic03@centraldecompras.pb.gov.br](mailto:gelic03@centraldecompras.pb.gov.br). A Gerência de Licitação é localizada na Av. João da Mata, S/N, Bloco III, 1º andar, Jaguaribe, Centro Administrativo Estadual, CEP 58015-020, João Pessoa – PB. Tel. (83) 3208-9839. Cadastro da CGE nº25-00084-4

João Pessoa, data da assinatura eletrônica.

**FILIFE JOSÉ BRITO DA NÓBREGA  
DIRETOR-EXECUTIVO DA CENTRAL DE COMPRAS**

**SECRETARIA DE ESTADO DA ADMINISTRAÇÃO  
DIRETORIA EXECUTIVA DA CENTRAL DE COMPRAS  
GERÊNCIA EXECUTIVA DE LICITAÇÃO**

**AVISO DE LICITAÇÃO- 2ª CHAMADA  
PREGÃO ELETRÔNICO Nº 154/2024  
PROCESSO Nº19.000.000156.2024**

**OBJETO/ÓRGÃO(S):REGISTRO DE PREÇOS PARA CONTRATAÇÃO DA LOCAÇÃO MENSAL DE VEÍCULOS 100% ELÉTRICO,destinado aEGE/SEAD, SEMAS e SUDEMA, conforme edital e anexos.**

**DATA E HORÁRIO: 29/01/2025 às 09h00 (horário de Brasília).**

**PLATAFORMA ELETRÔNICA: <https://www.gov.br/compras> - (compras.gov.br) UASG Nº 925302**  
Processo no COMPRAS.GOV.BR nº 921542024

O GOVERNO DO ESTADO DA PARAÍBA, através da Secretaria de Estado da Administração, pública, para conhecimento dos interessados que, nos termos da Lei nº 14.133/2021,edemais legislações aplicáveis, considerando o **FRACASSO** de 1ª chamada, realizará a licitação em epígrafe.

Maiores informações, inclusive sobre o Edital, poderão ser obtidas pelos sites <https://www.gov.br/compras>, [www.centraldecompras.pb.gov.br](http://www.centraldecompras.pb.gov.br),ou através do e-mail: [gelic08@centraldecompras.pb.gov.br](mailto:gelic08@centraldecompras.pb.gov.br). A Gerência de Licitação é localizada na Av. João da Mata, S/N, Bloco III, 1º andar, Jaguaribe, Centro Administrativo Estadual, CEP 58015-020, João Pessoa – PB. Tel. (83) 3208-9839. Cadastro da CGE nº 24-02112-0

João Pessoa, data da assinatura eletrônica.

**FILIFE JOSÉ BRITO DA NÓBREGA  
DIRETOR-EXECUTIVO DA CENTRAL DE COMPRAS**

**SECRETARIA DE ESTADO DA ADMINISTRAÇÃO  
DIRETORIA EXECUTIVA DA CENTRAL DE COMPRAS  
GERÊNCIA EXECUTIVA DE LICITAÇÃO**

**AVISO DE LICITAÇÃO  
PREGÃO ELETRÔNICO Nº 189/2024  
PROCESSO Nº 19.000.000098.2024**

**OBJETO/ÓRGÃO:REGISTRO DE PREÇOS PARA AQUISIÇÃO DE MEDICAMENTOS ANTIBACTERIANOS ORAIS, destinado àSECRETARIA DE ESTADO DA SAÚDE (SES), conforme edital e anexos.**

**DATA E HORÁRIO: 28/01/2025 às 09h00 (horário de Brasília).**

**PLATAFORMA ELETRÔNICA: <https://www.gov.br/compras> - (compras.gov.br) UASG Nº 925302**  
Processo no COMPRAS.GOV.BR nº 901892024

O GOVERNO DO ESTADO DA PARAÍBA, através da Secretaria de Estado da Administração pública, para conhecimento dos interessados que, nos termos da Lei nº 14.133/2021, e demais legislações aplicáveis, realizará a licitação em epígrafe.

Maiores informações, inclusive sobre o Edital, poderão ser obtidas pelos sites <https://www.gov.br/compras>, [www.centraldecompras.pb.gov.br](http://www.centraldecompras.pb.gov.br), ou através do e-mail: [gelic03@centraldecompras.pb.gov.br](mailto:gelic03@centraldecompras.pb.gov.br). A Gerência de Licitação é localizada na Av. João da Mata, S/N, Bloco III, 1º andar, Jaguaribe, Centro Administrativo Estadual, CEP 58015-020, João Pessoa – PB. Tel. (83) 3208-9839. Cadastro da CGE nº 25-00077-9

João Pessoa, 14 de janeiro de 2025.

**FILIFE JOSÉ DE BRITO DA NÓBREGA  
DIRETOR-EXECUTIVO DA CENTRAL DE COMPRAS**

**SECRETARIA DE ESTADO DA ADMINISTRAÇÃO  
DIRETORIA EXECUTIVA DA CENTRAL DE COMPRAS**

**TERMO DE ADJUDICAÇÃO E HOMOLOGAÇÃO**

PREGÃO Nº 093/2024

DATA 13/01/2025

LOCAL SEDE DA SECRETARIA DE ESTADO DA ADMINISTRAÇÃO

REG CGE: 24-01683-0

OBJETO: REGISTRO DE PREÇOS PARA AQUISIÇÃO DE MEDICAMENTOS SISTEMA RESPIRATÓRIO, DESTINADO A SECRETARIA DE ESTADO DA SAÚDE - SES, CONFORME ESPECIFICAÇÕES CONTIDAS NO ANEXO 01 DO EDITAL

ADJUDICO E HOMOLOGO A PRESENTE LICITAÇÃO, EM FAVOR DA(S) SEGUINTE(S) EMPRESA(S)

ITEM	CÓD	MARCA	FORNECEDOR		UNID	QUANT.	VALOR R\$		
			RAZÃO SOCIAL/NOME	CNPJ/CPF			UNITÁRIO	TOTAL	
5.0	130733	EMS S/A	JASMED DISTRIBUIDORA DE MEDICAMENTOS LTDA	30553793000137	Fr	4.200	4,700	19.740,000	
6.0	126987	EMS S/A	JASMED DISTRIBUIDORA DE MEDICAMENTOS LTDA	30553793000137	Env	19.800	0,630	12.474,000	
7.0	115999	CLORIDRATO DE AMBROXOL	FARMACE - INDUSTRIA QUIMICO-FARMACEUTICA CEARENSE LTDA	06628333000146	Fr	12.600	2,500	31.500,000	
8.0	116000	CLORIDRATO DE AMBROXOL	FARMACE - INDUSTRIA QUIMICO-FARMACEUTICA CEARENSE LTDA	06628333000146	Fr	8.900	2,900	25.810,000	
9.0	116003	HIPOLABOR-MG	DROGAFONTE LTDA	08778201000126	Amp	40.100	3,430	137.543,000	
10.0	130789	CLENIL HFA	UNI HOSPITALAR LTDA	07484373000124	Fr	1.700	18,900	32.130,000	
11.0	116028	CLENIL	UNI HOSPITALAR LTDA	07484373000124	Flaconete	18.700	6,680	124.916,000	
12.0	130790	GLAXOSMITHKLINE	RIOBAHIAFARMA COMERCIO E DISTRIBUICAO DE PRODUTOS MEDICOS E COSMETICOS LTDA	15145035000196	Fr	2.600	16,340	42.484,000	
15.0	130787	ALENIA	UNI HOSPITALAR LTDA	07484373000124	Cáps	600	1,480	888,000	
16.0	116052	FARMACIA DE MANIPULAÇÃO IDEAL	FARMACIA DE MANIPULACAO IDEAL FORMULAS LTDA	04522343000177	Fr	200	15,750	3.150,000	
17.0	116053	PEYONA	UNI HOSPITALAR LTDA	07484373000124	Amp	3.100	107,970	334.707,000	
18.0	116244	HIPOLABOR-MG	DROGAFONTE LTDA	08778201000126	Fr	32.000	0,864	27.648,000	
20.0	116401	PHARMASCIENCE	BIOTEC BIOLOGICA INDUSTRIA FARMACEUTICA LTDA	10446719000104	Fr	46.300	12,770	591.251,000	
22.0	116422	CUROSURF	UNI HOSPITALAR LTDA	07484373000124	Fr-Amp	3.100	1.578,360	4.892.916,000	
23.0	116423	CUROSURF	UNI HOSPITALAR LTDA	07484373000124	frasco-amp	1.100	2.099,280	2.309.208,000	
24.0	116429	TERBUTIL	NORD PRODUTOS EM SAUDE LTDA	35753111000153	Amp	151.500	1,378	208.767,000	
<b>VALOR TOTAL</b>								<b>8.795.132,000</b>	

Carlos Tiberio Limeira S. Fernandes  
SECRETARIA DE ESTADO DA ADMINISTRAÇÃO  
João Pessoa, 13, Janeiro 2025

**Secretaria de Estado da Mulher e da Diversidade Humana**

**TERMO DE COOPERAÇÃO**

SECRETARIA DE ESTADO DA MULHER E DA DIVERSIDADE HUMANA

**EXTRATO DE TERMO DE COOPERAÇÃO TÉCNICA Nº 001/2024**

ESPÉCIE: TERMO DE COOPERAÇÃO TÉCNICA, GOVERNO DO ESTADO DA PARAÍBA POR MEIO DA SECRETARIA DE ESTADO DA MULHER E DA DIVERSIDADE HUMANA (SEMDH), TRIBUNAL DE JUSTIÇA DA PARAÍBA E A SECRETARIA DE ESTADO DE SEGURANÇA E DEFESA SOCIAL, no âmbito da Administração Pública, em conformidade com as normas legais vigentes, no que couber, com a Lei Federal nº 14.133/2021, bem como aos comandos do art. 18 e seguintes da Lei federal nº 11.340, de 07 de agosto de 2006.



OBJETO: Termo de cooperação técnica, não onerosa. O presente Termo tem por objeto a conjugação de esforços para garantir a implementação, execução e aprimoramento do Programa Integrado Patrulha Maria da Penha (PIPMP) no Estado da Paraíba. Tendo como objetivo geral, proporcionar o efetivo acompanhamento e atendimento às mulheres em situação de violência doméstica e familiar que solicitarem Medidas Protetivas de Urgência, objetivando, também, assegurar o cumprimento da medida judicial aplicada e a garantia da segurança da mulher assistida pelo Programa Integrado Patrulha Maria da Penha. DATA DE ASSINATURA: 13/09/2024 DA VIGÊNCIA: 13/09/2029

Assinam: **JOÃO AZEVEDO LINS FILHO** – GOVERNADOR DO ESTADO DA PARAÍBA, **LÍDIA DE MOURA SILVA BARBOSA**- SECRETÁRIA DE ESTADO DA SECRETARIA DE ESTADO DA MULHER E DA DIVERSIDADE HUMANA (SEMDH)/PB, **JOÃO BENEDITO DA SILVA** – PRESIDENTE DO TRIBUNAL DE JUSTIÇA DA PARAÍBA e **JEAN FRANCISCO BEZERRA NUNES** – SECRETÁRIO DE ESTADO DA SECRETARIA DE SEGURANÇA E DEFESA SOCIAL.

## Secretaria de Estado da Saúde

### LICITAÇÕES

SECRETARIA DE ESTADO DA SAÚDE  
SUBGERÊNCIA DE LICITAÇÕES

TERMO DE RATIFICAÇÃO E ADJUDICAÇÃO  
PROCESSO N.º SES-PRC-2024/26372  
DISPENSA DE LICITAÇÃO N.º 306/2024  
REGISTRO CGE N.º 25-00078-7

OBJETO: AQUISIÇÃO EMERGENCIAL DE MEDICAMENTO(S) PARA ATENDER A DETERMINAÇÃO JUDICIAL DE DISPENSAÇÃO AO(A) USUÁRIO(A) MARIA NEUSA DOS SANTOS FERREIRA E OUTROS.

O SECRETÁRIO DE ESTADO DA SAÚDE, com base no Relatório Conclusivo da Subgerência de Licitação, respaldado pelos Pareceres da Procuradoria Geral do Estado, da Coordenadoria de Assessoria Técnica de Controle Interno e da Controladoria Geral do Estado da Paraíba, e em cumprimento aos termos do Artigo 71, Inciso IV, da Lei nº 14.133/21 e alterações posteriores, RATIFICA E ADJUDICA o procedimento ora escolhido e o objeto em favor das empresas: **NNMED - DISTRIBUICAO, IMPORTACAO E EXPORTACAO DE MEDICAMENTOS LTDA**, inscrita no CNPJ-MF sob o nº. 15.218.561/0001-39, vencedora dos itens 01,03,05 e 06, com valor total de R\$ 8.883,60 (oito mil, oitocentos e oitenta e três reais e sessenta centavos), **UNI HOSPITALAR LTDA**, inscrita no CNPJ-MF sob o nº. 07.484.373/0001-24, vencedora do item 02, com valor total de R\$ 2.844,00 (dois mil, oitocentos e quarenta e quatro reais) e a **ONCO PROD DISTRIBUIDORA DE PRODUTOS HOSPITALARES E ONCOLÓGICOS LTDA**, inscrita no CNPJ-MF sob o nº. 04.307.650/0026-93, vencedora do item 04, com valor total 280,80 (duzentos e oitenta reais e oitenta centavos), perfazendo o valor global de **R\$ 12.008,40 (doze mil, oito reais e quarenta centavos)**, para aquisição do objeto em referência, com base no Art. 75, Inciso VIII, da Lei Federal nº. 14.133/21 e suas alterações, em consequência, fica convocado o proponente para assinatura do contrato, nos termos do Art. 90, *caput*, do citado diploma legal.

João Pessoa, 14 de janeiro de 2025.

**ARIMATHEUS SILVA REIS**  
SECRETÁRIO DE ESTADO DA SAÚDE  
MATRÍCULA N.º 191.365-4

SECRETARIA DE ESTADO DA SAÚDE  
SUBGERÊNCIA DE LICITAÇÕES

TERMO DE RATIFICAÇÃO E ADJUDICAÇÃO  
PROCESSO N.º SES-PRC-2024/22842  
DISPENSA DE LICITAÇÃO N.º 271/2024  
REGISTRO CGE N.º 25-00073-6

OBJETO: AQUISIÇÃO DE CÂNULAS PARA ATENDER O HOSPITAL E MATERNIDADE REGIONAL DR. ANTÔNIO LUIZ COUTINHO - POCINHOS/PB - SES.

O SECRETÁRIO DE ESTADO DA SAÚDE, com base no Relatório Conclusivo da Subgerência de Licitações, respaldado pelos Pareceres da Procuradoria Geral do Estado, da Coordenadoria de Assessoria Técnica de Controle Interno e da Controladoria Geral do Estado da Paraíba, e em cumprimento aos termos do Artigo 71, Inciso IV, da Lei nº 14.133/21 e alterações posteriores, RATIFICA E ADJUDICA o procedimento ora escolhido e o objeto em favor da empresa: **IMEDIATA DISTRIBUIDORA DE PRODUTOS PARA A SAUDE LTDA-EPP**, inscrita no CNPJ-MF sob o nº **36.590.911/0001-63**, perfazendo o valor total de **R\$3.150,00 (três mil, cento e cinquenta reais)** para aquisição do objeto em referência, com base no Art. 75, Inciso VIII, da Lei Federal nº. 14.133/21 e suas alterações, em consequência, fica convocado o proponente para assinatura do contrato, nos termos do Art. 90, *caput*, do citado diploma legal.

João Pessoa, 13 de janeiro de 2025.

**ARIMATHEUS SILVA REIS**  
SECRETÁRIO DE ESTADO DA SAÚDE  
MATRÍCULA N.º 191.365-4

### EXTRATO

SECRETARIA DE ESTADO DA SAÚDE

EXTRATO DE CONTRATO  
N.º DO CADASTRO: 25-00016-6  
CONTRATO N.º 0009/2025

Contratante: SECRETARIA DE ESTADO DA SAÚDE

Contratado: LOCMED HOSPITALAR LTDA – CNPJ 04.238.951/0001-54

OBJETO: O OBJETO DO PRESENTE INSTRUMENTO É A CONTRATAÇÃO DE EMPRESA PARA AQUISIÇÃO EMERGENCIAL DE APARELHO CPAP AUTOMÁTICO, COM UMIDIFICADOR E MASCARA NASAL PARA CPAP, CONFORME PRESCRIÇÃO MÉDICA, PARA ATENDER A

DEMANDA JUDICIAL DO USUARIO LAZARO ALVES DE FREITAS, NAS CONDIÇÕES ESTABELECIDAS NO TERMO DE REFERÊNCIA – PRC-SES-2024-17753  
Valor: R\$3.199,00 ( TRÊS MIL CENTO E NOVENTA E NOVE REAIS)  
PERÍODO DE VIGÊNCIA DO CONTRATO: 10/01/2025 A 10/01/2026  
DATA DE ASSINATURA DO CONTRATO: 10/01/2025  
GESTOR DO CONTRATO: KATTERINE DE MENEZES RAMALHO  
MATRÍCULA N.º 169.232-1  
ARIMATHEUS SILVA REIS  
SECRETÁRIO DE ESTADO DA SAÚDE

## Projeto Cooperar do Estado da Paraíba

### LICITAÇÃO

PROJETO COOPERAR DO ESTADO DA PARAÍBA

AVISO DE LICITAÇÃO  
SOLICITAÇÃO DE COTAÇÃO DE PREÇO N.º 027/2024

OBJETO: Aquisição de Equipamentos para Manuseio - TS Produção de Mel com Abelha sem Ferrão (Meliponicultura) – LOTE ÚNICO

O Projeto Cooperar, por meio da Comissão Especial de Licitação – CEL, convida os licitantes elegíveis a apresentarem propostas para a Licitação nº 027/2024 cujo objeto é a Aquisição de Equipamentos para Manuseio - TS Produção de Mel com Abelha sem Ferrão (Meliponicultura) – LOTE ÚNICO tendo com critério de julgamento o Menor Preço Global. O Edital/SDC nº 027/2024 e as Especificações Técnicas encontram-se publicados no site do Projeto Cooperar: [www.cooperar.pb.gov.br/downloads](http://www.cooperar.pb.gov.br/downloads).

Data e Horário de Entrega da Proposta: A Proposta deverá ser entregue até o dia 22 de janeiro de 2025, às 11 horas, na sede do Projeto Cooperar ou pelo e-mail: [pbruralepl@gmail.com](mailto:pbruralepl@gmail.com).

Local: Av. Epitácio Pessoa, 4756 - Cabo Branco - João Pessoa - PB - CEP: 58045-000.

João Pessoa/PB, 14 de janeiro de 2024.

**JOSÉ MARCIANO MENDES DE ARAÚJO**  
PRESIDENTE DA CEL

### EXTRATO

PROJETO COOPERAR DO ESTADO DA PARAÍBA

Extrato de Aditivo de Contrato

N.º do Cadastro 23-04692-9

N.º do Contrato 0038/2023

Contratante PROJETO COOPERAR DO ESTADO DA PARAIBA

Contratado TECNOMÉTRICA ESTATÍSTICA LTDA

Valor Original do Contrato 419.942,86

N.º do Aditivo 04

Objeto do aditivo PRORROGAR ATÉ 22 DE MARÇO DE 2025, PARA QUE HAJA A EXECUÇÃO PLENA DO OBJETO.

Valor do aditivo 0,00

Período da Vigência do Contrato 12/12/2023 A 22/3/2025

Data da Assinatura do aditivo 22/12/2024

Gestor do Contrato GIOVANNA CAMELO DE MEDEIROS - Mat.: 1524500

OMAR JOSÉ BATISTA GAMA - COORDENADOR GERAL

## Companhia de Água e Esgotos do Estado da Paraíba

### LICITAÇÕES

COMPANHIA DE ÁGUA E ESGOTOS DA PARAÍBA - CAGEPA

AVISO DE REALIZAÇÃO DE LICITAÇÃO  
REGISTRO NA CGE N.º 25-00056-3

A Companhia de Água e Esgotos da Paraíba - CAGEPA, através do(a) Pregoeiro(a), torna público que no dia 31 de janeiro de 2025, às 09h00 (horário de Brasília), realizará o Pregão Eletrônico LRE N.º 001/2025. Objeto: Registro de Preços – RP - visando registrar preços para eventual aquisição CRUZETAS, LUVAS, REDUÇÕES E TÊS EM PVC em diversos diâmetros. Todos novos e originais, de primeiro uso e normatizados, subsidiando a manutenção das ligações de água, cortes e instalações de hidrômetros operadas em toda a abrangência da Companhia de Água e Esgotos da Paraíba - CAGEPA. Adquirir o Edital ou obter informações na CAGEPA Central, localizada a Av. Feliciano Cirne, 220, bairro de Jaguaribe, na cidade de João Pessoa, estado da Paraíba. Fone: (83) 3218-1206. O Edital poderá ser retirado nos sites [www.cagepa.pb.gov.br](http://www.cagepa.pb.gov.br) e [www.licitacoes-e.com.br](http://www.licitacoes-e.com.br) no Banco do Brasil Licitação - ID N.º 1062482

João Pessoa, 13 de janeiro de 2025.

**ROSA DE FÁTIMA MOREIRA DE MENEZES**  
PREGOEIRA

COMPANHIA DE ÁGUA E ESGOTOS DA PARAÍBA - CAGEPA

AVISO DE REALIZAÇÃO DE LICITAÇÃO  
REGISTRO NA CGE N.º 25-00057-1

A Companhia de Água e Esgotos da Paraíba - CAGEPA, através do(a) Pregoeiro(a), torna público que no dia 06 de fevereiro de 2025, às 09h00 (horário de Brasília), realizará o Pregão Eletrônico LRE N.º 003/2025. Objeto: Registro de Preços – RP - visando registrar preços para eventual aquisição LUVAS

EM PVC em diversos diâmetros. Todos novos e originais, de primeiro uso e normatizados, subsidiando a manutenção das ligações de água, cortes e instalações de hidrômetros operadas em toda a abrangência da Companhia de Água e Esgotos da Paraíba - CAGEPA. Adquirir o Edital ou obter informações na CAGEPA Central, localizada a Av. Feliciano Cirne, 220, bairro de Jaguaribe, na cidade de João Pessoa, estado da Paraíba. Fone: (83) 3218-1206. O Edital poderá ser retirado nos sites [www.cagepa.pb.gov.br](http://www.cagepa.pb.gov.br) e [www.licitacoes-e.com.br](http://www.licitacoes-e.com.br) no Banco do Brasil Licitação - ID N°. 1062520.

João Pessoa, 14 de janeiro de 2025.

**ROSA DE FÁTIMA MOREIRA DE MENEZES  
PREGOEIRA**

**COMPANHIA DE ÁGUA E ESGOTOS DA PARAÍBA - CAGEPA**

**AVISO DE REALIZAÇÃO DE LICITAÇÃO  
REGISTRO NA CGE N° 25-00067-0**

A Companhia de Água e Esgotos da Paraíba - CAGEPA, através do(a) Pregoeiro(a), torna público que no dia 13 de fevereiro de 2025, às 09h00 (horário de Brasília), realizará o Pregão Eletrônico LRE N° 004/2025. Objeto: Registro de Preços - RP - visando registrar preços para eventual aquisição TUBOS PVC-O 1.6 Mpa em diversos diâmetros. Todos novos e originais, de primeiro uso e normatizados, subsidiando a manutenção de toda infraestrutura hidráulica operada em toda a abrangência da Companhia de Água e Esgotos da Paraíba - CAGEPA. Adquirir o Edital ou obter informações na CAGEPA Central, localizada a Av. Feliciano Cirne, 220, bairro de Jaguaribe, na cidade de João Pessoa, estado da Paraíba. Fone: (83) 3218-1206. O Edital poderá ser retirado nos sites [www.cagepa.pb.gov.br](http://www.cagepa.pb.gov.br) e [www.licitacoes-e.com.br](http://www.licitacoes-e.com.br) no Banco do Brasil Licitação - ID N°. 1062655

João Pessoa, 14 de janeiro de 2025.

**ROSA DE FÁTIMA MOREIRA DE MENEZES  
PREGOEIRA**

**COMPANHIA DE ÁGUA E ESGOTOS DA PARAÍBA - CAGEPA**

**AVISO DE HOMOLOGAÇÃO E ADJUDICAÇÃO DE LICITAÇÃO  
REGISTRO CGE N° 24-02146-0.**

De acordo com o Relatório Final do(a) Pregoeiro(a), designado(a) pela Decisão PRE N° 046/2024. HOMOLOGO o procedimento do Pregão Eletrônico LRE N° 082/2024. Objeto: Aquisição de ENERGIA para utilização pelas Unidades Consumidoras da COMPANHIA DE ÁGUA E ESGOTOS DA PARAÍBA no Ambiente de Contratação Livre - ACL, e ADJUDICO o seu objeto em favor das empresas MERCANTO COMERCIALIZADORA DE ENERGIA LTDA para o LOTE 01, sob CNPJ N° 37.028.928/0001-94 com proposta no valor global de R\$ 7.449.854,40 (sete milhões e quatrocentos e quarenta e nove mil e oitocentos e cinquenta e quatro reais e quarenta centavos), e KROMA COMERCIALIZADORA DE ENERGIA LTDA para o LOTE 02, sob CNPJ N° 10.202.852/0001-15 com proposta no valor global de R\$ 17.949.936,00 (dezesete milhões e novecentos e quarenta e nove mil e novecentos e trinta e seis reais). Recursos Próprios.

João Pessoa, 10 de janeiro de 2025.

**ISAAC FERNANDES VIEIRA VERAS  
DIRETOR-PRESIDENTE EM SUBSTITUIÇÃO**

## EXTRATOS

**COMPANHIA DE ÁGUA E ESGOTOS DO ESTADO DA PARAÍBA**

**Extrato de Contrato**

**N° do Cadastro** 25-00058-6

**N° do Contrato** 0006/2025

**Contratante** COMPANHIA DE ÁGUA E ESGOTOS DO ESTADO DA PARAÍBA

**Contratado** IDEXX BRASIL LABORATORIOS LTDA

**Objeto** AQUISIÇÃO DE 38.200 (TRINTA E OITO MIL E DUZENTOS) FLACONETES DE MEIO DE CULTURA COMPOSTO DE SUBSTRATO CROMOGENICO E 16 (DEZESSEIS) CAIXAS DE CARTELAS, PARA REALIZAR ANÁLISE BACTERIOLÓGICA DA ÁGUA NOS LABORATÓRIOS DE CONTROLE DE QUALIDADE DE ÁGUA PERTENCENTES ÀS TODAS GERÊNCIAS REGIONAIS, EM ATENDIMENTO ÀS NECESSIDADES DA COMPANHIA DE ÁGUA E ESGOTOS DA PARAÍBA - CAGEPA, LOTE 01 DE ACORDO COM O PREGÃO ELETRÔNICO N° 057/2024. PROCESSO ADMINISTRATIVO N° CGP-PRC-2024/23545.

**Valor** 176.197,50

**Classificação Funcional-Programática** 31.206.17.512.5003.4216.0287.3390.30.501.0.1.0000.99

**Período da Vigência do Contrato** 13/1/2025 A 13/1/2026

**Data da Assinatura** 13/1/2025

**Gestor do Contrato** EVANISA MARIA TRIGUEIRO DANTAS - Mat.: 9079-4

**MARCUS VINÍCIUS FERNANDES NEVES - DIRETOR PRESIDENTE**

**Extrato de Contrato**

**N° do Cadastro** 25-00059-4

**N° do Contrato** 0016/2025

**Contratante** COMPANHIA DE ÁGUA E ESGOTOS DO ESTADO DA PARAÍBA

**Contratado** CS BRASIL FROTAS S.A.

**Objeto** CONTRATAÇÃO DE EMPRESA PARA PRESTAÇÃO DE SERVIÇO CONTINUADO, SEM DEDICAÇÃO DE MÃO DE OBRA EXCLUSIVA, DE LOCAÇÃO DE VEÍCULOS ADMINISTRATIVOS, TIPO SUV, PREGÃO ELETRÔNICO N° 071/2024, LOTE 01, DE ACORDO COM O EDITAL E SEUS ANEXOS, TERMO DE REFERÊNCIA, PROPOSTA DA CONTRATADA E DEMAIS ELEMENTOS TÉCNICOS ADMINISTRATIVOS QUE INTEGRAM ESTE CONTRATO. PROCESSO ADMINISTRATIVO N° CGP-PRC-2024/26369.

**Valor** 615.398,40

**Classificação Funcional-Programática** 31.206.17.512.5003.4216.0287.3390.39.501.0.1.0000.14

**Período da Vigência do Contrato** 13/1/2025 A 13/7/2027

**Data da Assinatura** 13/1/2025

**Gestor do Contrato** EMERSON WAGNER SOUZA LACERDA - Mat.: 12918-6

**MARCUS VINÍCIUS FERNANDES NEVES - DIRETOR PRESIDENTE**

**Extrato de Aditivo de Contrato**

**N° do Cadastro** 24-02515-1

**N° do Contrato** 0149/2024

**Contratante** COMPANHIA DE ÁGUA E ESGOTOS DO ESTADO DA PARAÍBA

**Contratado** AF HIDROELETRIC LTDA

**Valor Original do Contrato** 611.796,98

**N° do Aditivo** 01

**Objeto do aditivo** ACORDAM E AJUSTAM OS CONTRATANTES, POR CONVENIÊNCIA TÉCNICO/ADMINISTRATIVA EM PRORROGAR O PRAZO DE VIGÊNCIA DO RESPECTIVO CONTRATO, POR MAIS 60 (SESENTA) DIAS, COM EFEITO A PARTIR DE 19/01/2025, COM TÉRMINO EM 20/03/2025, CONSOANTE JUSTIFICATIVA TÉCNICA, IDENTIFICADA ATRAVÉS DO PROCESSO ADMINISTRATIVO N° CGP-PRC-2024/46671. ACORDAM OS CONTRATANTES, CONSOANTE PREVISÃO DO ART. 70 DA LEI 13.303/16, EM PRORROGAR A GARANTIA, PARA EXECUÇÃO CONTRATUAL, COM VIGÊNCIA ATÉ O FINAL DO CONTRATO. SUBSISTEM FIRMES, INALTERADAS E EM PLENO VIGOR, TODAS AS DEMAIS CLÁUSULAS E CONDIÇÕES ESTABELECIDAS NO CONTRATO ACIMA MENCIONADO, FIRMADO ENTRE PARTES, EM 21/08/2024, QUE NÃO COLIDIREM COM AS ESTABELECIDAS NO PRESENTE TERMO ADITIVO.

**Valor do aditivo** 0,00

**Período da Vigência do Contrato** 21/8/2024 A 20/3/2025

**Data da Assinatura do aditivo** 14/1/2025

**Gestor do Contrato** FLÁVIO OLIVEIRA DA SILVA - Mat.: 14060-0

**MARCUS VINÍCIUS FERNANDES NEVES - DIRETOR PRESIDENTE**

**Extrato de Contrato**

**N° do Cadastro** 25-00064-1

**N° do Contrato** 0024/2025

**Contratante** COMPANHIA DE ÁGUA E ESGOTOS DO ESTADO DA PARAÍBA

**Contratado** KAIRÓS SEGURANÇA LTDA

**Objeto** CONTRATO EMERGENCIAL DE PESSOA JURÍDICA PARA PRESTAÇÃO DE SERVIÇO CONTINUADO, COM DEDICAÇÃO EXCLUSIVA DE MÃO DE OBRA, DE VIGILÂNCIA ARMADA NAS DEPENDÊNCIAS DA COMPANHIA DE ÁGUA E ESGOTOS DA PARAÍBA - CAGEPA, DISPENSA DE LICITAÇÃO N° 001/2025, CONFORME ESPECIFICAÇÕES CONSTANTES EM TERMO DE REFERÊNCIA E SEUS ANEXOS. PROCESSO ADMINISTRATIVO N° CGP-PRC-2024/43832.

**Valor** 3.230.954,04

**Classificação Funcional-Programática** 31.206.17.512.5003.4216.0287.3390.37.501.0.1.0000.99

**Período da Vigência do Contrato** 14/1/2025 A 14/7/2025

**Data da Assinatura** 14/1/2025

**Gestor do Contrato** GICELLE DE ALCANTARA BONIFACIO - Mat.: 75663

**MARCUS VINÍCIUS FERNANDES NEVES - DIRETOR-PRESIDENTE**

## LICENÇA

**CIA DE AGUA E ESGOTOS DA PARAIBA - CAGEPA JOAO PESSOA - CNPJ/CPF N° 09.123.654/0001-87** Torna público que a SUDEMA - Superintendência de Administração do Meio Ambiente emitiu a Licença de Operação N° 0177/2025, em João Pessoa, 14 de janeiro de 2025 - Prazo 1825 dias, Sistema de Esgotamento sanitário (SES) da cidade de Brejo dos Santos-PB. Processo: 2022-003423/TEC/LO-4184.

## Loteria do Estado da Paraíba

### EXTRATOS

**LOTERIA DO ESTADO DA PARAÍBA - LOTEP**

**EXTRATO DO TERMO DE OUTORGA (CONTRATO DE PERMISSÃO)**

**N° DO TERMO DE OUTORGA:** 0001/2025

**PROCESSO ADMINISTRATIVO:** LTP-PRC-2024/00700

**Permitente:** LOTERIA DO ESTADO DA PARAÍBA - LOTEP

**Permissionário:** SIX-TECH GAMES LTDA

**Objeto:** Permissão, a título precário, da exploração do serviço público de loterias na modalidade de Apostas de Quota Fixa (AQF)

**Período da vigência do Termo de Outorga:** 14/01/2025 A 14/01/2030

**Data da Assinatura:** 14/01/2025

**FRANCISCO PETRÔNIO DE OLIVEIRA ROLIM - SUPERINTENDENTE**

**FRANCISCO PETRÔNIO DE OLIVEIRA ROLIM**

**SUPERINTENDENTE**

**EXTRATO DO TERMO DE OUTORGA (CONTRATO DE PERMISSÃO)**

**N° DO TERMO DE OUTORGA:** 0002/2025

**PROCESSO ADMINISTRATIVO:** LTP-PRC-2024/00903

**Permitente:** LOTERIA DO ESTADO DA PARAÍBA - LOTEP

**Permissionário:** BGG GAMING LTDA

**Objeto:** Permissão, a título precário, da exploração do serviço público de loterias na modalidade de Apostas de Quota Fixa (AQF)

**Período da vigência do Termo de Outorga:** 14/01/2025 A 14/01/2030

**Data da Assinatura:** 14/01/2025

**FRANCISCO PETRÔNIO DE OLIVEIRA ROLIM - SUPERINTENDENTE**

**FRANCISCO PETRÔNIO DE OLIVEIRA ROLIM**

**SUPERINTENDENTE**

**EXTRATO DO TERMO DE OUTORGA (CONTRATO DE PERMISSÃO)**

**N° DO TERMO DE OUTORGA:** 0003/2025

**PROCESSO ADMINISTRATIVO:** LTP-PRC-2024/00699

**Permitente:** LOTERIA DO ESTADO DA PARAÍBA - LOTEP



Permissionário: FIVE-TECH GAMES LTDA

Objeto: Permissão, a título precário, da exploração do serviço público de loterias na modalidade de Apostas de Quota Fixa (AQF)

Período da vigência do Termo de Outorga: 14/01/2025 A 14/01/2030

Data da Assinatura: 14/01/2025

FRANCISCO PETRÔNIO DE OLIVEIRA ROLIM - SUPERINTENDENTE

FRANCISCO PETRÔNIO DE OLIVEIRA ROLIM

SUPERINTENDENTE

## Companhia de Desenvolvimento da Paraíba - CINEP

### LICITAÇÕES

COMPANHIA DE DESENVOLVIMENTO DA PARAÍBA – CINEP

#### RESULTADO DE CLASSIFICAÇÃO E HABILITAÇÃO DO PROCEDIMENTO LICITATÓRIO Nº 007/2024 REGISTRO Nº 24-02323-2

A COMPANHIA DE DESENVOLVIMENTO DA PARAÍBA – CINEP – através de seu Presidente da Comissão Permanente de Licitação (Portaria nº 269/2024) vem **DECLARAR O RESULTADO DE CLASSIFICAÇÃO E HABILITAÇÃO** do PROCEDIMENTO LICITATÓRIO 007/2024, ocorrido na data de 26/12/2024, cujo objeto consiste na Contratação de Empresa de Engenharia Especializada para Execução da Conclusão do Cercamento do Parque Estadual das Trilhas dos Cinco Rios, conforme condições, quantidades e exigências estabelecidas no Termo de Referência;

EMPRESAS PARTICIPANTES DO CERTAME:

1. PBFORT CONSTRUÇÕES LTDA, CNPJ: 26.146.067/0001-22

2. A3TCONSTRUÇÃO E INCORPORAÇÃO LTDA, CNPJ: 09.047.935/0001-06;

**O RESULTADO DE CLASSIFICAÇÃO FOI DECLARADO DA SEGUINTE FORMA: 1º Colocado: PBFORT CONSTRUÇÕES LTDA, CNPJ nº 26.146.067/0001-22, com proposta no valor global de R\$ 4.300.000,00, (quatro milhões e trezentos mil reais).** Ademais, fora procedida a análise da documentação de habilitação da primeira colocada, sendo a mesma DECLARADA HABILITADA e CLASSIFICADA. Fica aberto o prazo recursal contra este julgamento. Os autos podem ser solicitados através do e-mail: cpl@cinep.pb.gov.br

João Pessoa, 14 de janeiro de 2025.

MANOEL SÓCRATES SILVA DE MELO  
ANALISTA DA CPL  
FLÁVIO COLAÇO DA SILVA  
PRESIDENTE DA CPL

COMPANHIA DE DESENVOLVIMENTO DA PARAÍBA – CINEP  
COMISSÃO PERMANENTE DE LICITAÇÕES – CPL

#### ERRATA PROCEDIMENTO LICITATÓRIO Nº 005/2024 REGISTRO Nº 24-02002-4

A COMPANHIA DE DESENVOLVIMENTO DA PARAÍBA – CINEP – através de seu Presidente da Comissão Permanente de Licitação (Portaria nº 269/2024) vem **INFORMAR ERRATA** sobre a data do último dia 10 de janeiro de 2025;

**RESULTADO DE CLASSIFICAÇÃO E HABILITAÇÃO** – que circulou no Diário Oficial do Estado do último dia 10 de janeiro de 2025;

Onde se lê: “João Pessoa, 09 de janeiro de 2024.”, leia-se “João Pessoa, 09 de janeiro de 2025.” A justificativa se dá por **correção textual**. Com isso, fica retificada a referida publicação, **mantendo-se o prazo em curso**. Maiores dúvidas: cpl@cinep.pb.gov.br

João Pessoa, 14 de janeiro de 2025.

MANOEL SÓCRATES SILVA DE MELO  
ANALISTA  
COMISSÃO PERMANENTE DE LICITAÇÕES – CPL  
FLÁVIO COLAÇO DA SILVA  
PRESIDENTE DA COMISSÃO PERMANENTE DE LICITAÇÕES - CPL

### EXTRATOS

CIA DE DESENVOLVIMENTO DA PARAÍBA

Extrato de Contrato

Nº do Cadastro 25-00060-8

Nº do Contrato 0027/2024

Contratante CIA DE DESENVOLVIMENTO DA PARAÍBA

Contratado CENTER CONSTRU EMPREENDIMENTOS EIRELI

Objeto O OBJETO DO PRESENTE INSTRUMENTO É CONTRATAÇÃO DE EMPRESA ESPECIALIZADA PARA CONTRATAÇÃO DE PROJETOS EXECUTIVOS DE PAVIMENTAÇÃO, DRENAGEM E TERRAPLENAGEM DE DIVERSAS ÁREAS ADMINISTRADAS PELA COMPANHIA DE DESENVOLVIMENTO DA PARAÍBA, CONFORME ESPECIFICAÇÕES, QUANTITATIVOS E CONDIÇÕES ESTABELECIDAS EM TERMO DE REFERÊNCIA PARA ATENDER ÀS DEMANDAS DESTA COMPANHIA DE DESENVOLVIMENTO DA PARAÍBA – CINEP, ESPECIFICAMENTE O LOTE 02, CONFORME ITEM 6 DO TERMO DE REFERÊNCIA

Valor 50.000,00

Classificação Funcional-Programática 21.201.22.661.5002.2958.0287.4490.51.500.0.1.0000.00

Período da Vigência do Contrato 18/12/2024 A 16/6/2025

Data da Assinatura 18/12/2024

Gestor do Contrato NATÁLIA PATRÍCIA KONCEVECZ SOARES - Mat.: 3218-1

RÔMULO SOARES POLARI FILHO - DIRETOR PRESIDENTE

Extrato de Contrato

Nº do Cadastro 25-00061-6

Nº do Contrato 0026/2024

Contratante CIA DE DESENVOLVIMENTO DA PARAÍBA

Contratado EMPRESA L & M SERVIÇOS LTDA - ME

Objeto O OBJETO DO PRESENTE INSTRUMENTO É CONTRATAÇÃO DE EMPRESA ESPECIALIZADA PARA CONTRATAÇÃO DE PROJETOS EXECUTIVOS DE PAVIMENTAÇÃO, DRENAGEM E TERRAPLENAGEM DE DIVERSAS ÁREAS ADMINISTRADAS PELA COMPANHIA DE DESENVOLVIMENTO DA PARAÍBA, CONFORME ESPECIFICAÇÕES, QUANTITATIVOS E CONDIÇÕES ESTABELECIDAS EM TERMO DE REFERÊNCIA PARA ATENDER ÀS DEMANDAS DESTA COMPANHIA DE DESENVOLVIMENTO DA PARAÍBA – CINEP, ESPECIFICAMENTE O LOTE 01, CONFORME ITEM 6 DO TERMO DE REFERÊNCIA.

Valor 502.000,00

Classificação Funcional-Programática 21.201.22.661.5002.2958.0287.4490.51.500.0.1.0000.00

Período da Vigência do Contrato 16/12/2024 A 14/6/2025

Data da Assinatura 16/12/2024

Gestor do Contrato NATÁLIA PATRÍCIA KONCEVECZ SOARES - Mat.: 3218-1

RÔMULO SOARES POLARI FILHO - DIRETOR PRESIDENTE

## Fundação Espaço Cultural da Paraíba

### LICITAÇÕES

FUNDAÇÃO ESPAÇO CULTURAL DA PARAÍBA - FUNESC

#### RATIFICAÇÃO

Conforme justificativa da Comissão Permanente de Licitação e Parecer da Assessoria Jurídica da FUNESC, no Processo nº. **FEC-PRC-2025/000012 – FUNESC, R A T I F I C O a DISPENSA nº. 001/2024**, para pagamento no valor de **R\$ 17.000,00 (dezesete mil reais)**, em favor da **PJ MARIA ESTER MENESES ROLIM, CNPJ 13.687.471/0001-61**; para contratação de serviço de produtora artística, visando atender as necessidades da Fundação Espaço Cultural, durante a execução do 39º Programa de Artesanato Paraibano, conforme especificações, detalhamento, quantitativos, condições e exigências, conforme Termo de Referência acostada aos autos às fls. 21-29, com a finalidade de atender as necessidades da FUNESC.

Publique-se,

João Pessoa – PB, 14 de janeiro de 2025.

BIA CAGLIANI DE OLIVEIRA E SILVA  
PRESIDENTE DA FUNESC  
MATRICULA- 800.641-2

FUNDAÇÃO ESPAÇO CULTURAL DA PARAÍBA - FUNESC

#### RATIFICAÇÃO

Conforme justificativa da Comissão Permanente de Licitação da FUNESC, no Processo nº **FEC-PRC-2025/00050 – FUNESC – R A T I F I C O a INEXIGIBILIDADE nº. 0015/2025**, objetivando a contratação da BANDA FUNKERIA, para apresentação a ser realizada no 39º Salão do Artesanato Paraibano, que acontecerá entre os dias 10 de janeiro a 02 de fevereiro de 2025, às 19h, na cidade de João Pessoa/PB, a FUNDAÇÃO ESPAÇO CULTURAL DA PARAÍBA – FUNESC, sediada na Rua Abdias Gomes de Almeida, 800, Tambauzinho, nesta capital, necessita realizar despesa no valor de R\$ 7.000,00 (sete mil reais), em favor da Pessoa Jurídica MATHEUS PIMENTA DE SANTANA, CNPJ 55.030.616/0001-05, conforme consta nos autos, ETP de fls. 05-09 e Termo de Referência de fls. 10-18, na cidade de João Pessoa - PB, no âmbito das atividades culturais desta Fundação.

Publique-se.

João Pessoa – PB, 14 de janeiro de 2025.

BIA CAGLIANI DE OLIVEIRA E SILVA  
PRESIDENTE DA FUNESC  
MATRÍCULA- 800.641-2

FUNDAÇÃO ESPAÇO CULTURAL DA PARAÍBA - FUNESC

#### RATIFICAÇÃO

Conforme justificativa da Comissão Permanente de Licitação da FUNESC, no Processo nº **FEC-PRC-2025/00034 – FUNESC – R A T I F I C O a INEXIGIBILIDADE nº. 0010/2025**, objetivando a contratação do GRUPO VÓ MERA E SUAS NETINHAS, para apresentação a ser realizada no 39º Salão do Artesanato Paraibano, que acontecerá entre os dias 10 de janeiro a 02 de fevereiro de 2025, à apresentação será dia 25 de janeiro de 2025, às 17h, na cidade de João Pessoa/PB, a FUNDAÇÃO ESPAÇO CULTURAL DA PARAÍBA – FUNESC, sediada na Rua Abdias Gomes de Almeida, 800, Tambauzinho, nesta capital, necessita realizar despesa no valor de R\$ 3.250,00 (três mil, duzentos e cinquenta reais), em favor da Pessoa Jurídica ROBERTO WAGNER MELO DE VASCONCELLOS, CNPJ 54.746.700/0001-59, conforme consta nos autos, ETP de fls. 05-10 e Termo de Referência de fls. 11-18, na cidade de João Pessoa-PB no âmbito das atividades culturais desta Fundação.

Publique-se.

João Pessoa – PB, 14 de janeiro de 2025.

BIA CAGLIANI DE OLIVEIRA E SILVA  
PRESIDENTE DA FUNESC  
MATRÍCULA- 800.641-2

FUNDAÇÃO ESPAÇO CULTURAL DA PARAÍBA - FUNESC

#### RATIFICAÇÃO

Conforme justificativa da Comissão Permanente de Licitação da FUNESC, no Processo nº **FEC-PRC-2025/00015 – FUNESC – R A T I F I C O a INEXIGIBILIDADE nº. 0014/2025**, objetivando a contratação do grupo FILHOS DO FORRÓ, para apresentação a ser realizada no 39º Salão do Artesanato





Paraibano, que acontecerá entre os dias 10 de janeiro à 02 de fevereiro de 2025, à apresentação será dia 19 de janeiro de 2025, às 17h, na cidade de João Pessoa/PB, a FUNDAÇÃO ESPAÇO CULTURAL DA PARAÍBA – FUNESC, sediada na Rua Abdias Gomes de Almeida, 800, Tambauzinho, nesta capital, necessita realizar despesa no valor de R\$ 4.000,00 (quatro mil reais), em favor da Pessoa Jurídica A P A PROMOCOES E EVENTOS LTDA, CNPJ 41.162.042/0001-06, conforme consta nos autos, ETP de fls. 05-09 e Termo de Referência de fls. 10- 17, na cidade de João Pessoa - PB, no âmbito das atividades culturais desta Fundação. Publique-se.

João Pessoa – PB, 14 de janeiro de 2025.

**BIA CAGLIANI DE OLIVEIRA E SILVA**  
PRESIDENTE DA FUNESC  
MATRÍCULA- 800.641-2

FUNDAÇÃO ESPAÇO CULTURAL DA PARAÍBA - FUNESC

#### RATIFICAÇÃO

Conforme justificativa da Comissão Permanente de Licitação da FUNESC, no **Processo nºFEC-PRC-2025/00054- FUNESC – RATIFICADO a INEXIGIBILIDADE nº. 011/2025**, para pagamento no valor de **R\$ 1.500,00 (um mil e quinhentos reais)**, em favor da Pessoa Jurídica **F P VASQUES**, CNPJ **27.932.809/0001-08**, conforme consta nos autos, ETP de fls. 04-08 e Termo de Referência de fls. 09-16. Objetivando a contratação do artista **ROGERIO MENESES**, para apresentação a ser realizada no **39º Salão do Artesanato Paraibano**, que acontecerá entre os dias **10 de janeiro à 02 de fevereiro de 2025**, a apresentação será **dia 24 de janeiro de 2025, às 19h**, na cidade de João Pessoa - PB, no âmbito das atividades culturais desta Fundação. Publique-se.

João Pessoa – PB, 14 de janeiro de 2025.

**BIA CAGLIANI DE OLIVEIRA E SILVA**  
PRESIDENTE DA FUNESC  
MATRÍCULA- 800.641-2

## Fundação Paraibana de Gestão em Saúde - PB SAÚDE

### LICITAÇÕES

FUNDAÇÃO PARAIBANA DE GESTÃO EM SAÚDE – PB SAÚDE

**AVISO DE SESSÃO PÚBLICA – 2ª chamada**  
**PROCESSO Nº PBS-PRC-2024/03394**  
**SELEÇÃO DE FORNECEDORES Nº 703/2024**  
**COMPRAS GOV Nº 99703/2024 UASG 930404**  
**REGISTRO CGE Nº 24-02554-2**

**ÍNIO DA DISPUTA:** 28/01/2025 – às 09:00.

**OBJETO: AQUISIÇÃO DE OPME (ÓRTESES, PRÓTESES E MATERIAIS ESPECIAIS) EXTRA SUS, PARA REALIZAÇÃO DE PROCEDIMENTO CARDIOLÓGICO.**

Informa-se que a 1ª sessão do pregão eletrônico resultou em fracassada, portanto A FUNDAÇÃO PARAIBANA DE GESTÃO EM SAÚDE – PB SAÚDE, Fundação Pública de Direito Privado, por meio do Agente de Contratação, Luiz Péricles de Amorim Cavalcante, designado pela Portaria nº 78/2024, torna público para conhecimento dos interessados, realização da sessão de Seleção de Fornecedores, na modalidade **Pregão do tipo Eletrônico**, sob o critério de **menor preço**, nos termos do Regulamento Interno de Compras e Contratações de Serviços (RICCS).

O Edital ficará à disposição dos interessados no prazo prescrito na legislação pertinente no portal da PB SAÚDE através do link <https://pbsaude.pb.gov.br/regulamento-proprioou> no endereço eletrônico do portal <https://www.gov.br/compras/pt-br>.

Em caso de dúvidas, consultas com o(a) Agente de Contratação no horário das 8h às 12h e das 13h30min às 16h30min, nos telefones: (83) 3229-9576, ou pelo e-mail: [licita04@pbsaude.pb.gov.br](mailto:licita04@pbsaude.pb.gov.br).

João Pessoa, 14 de janeiro de 2025.

**LUIZ PÉRICLES DE AMORIM CAVALCANTE**  
MATRÍCULA Nº 01027  
AGENTE DE CONTRATAÇÃO

FUNDAÇÃO PARAIBANA DE GESTÃO EM SAÚDE – PB SAÚDE

**AVISO DE SESSÃO PÚBLICA**  
**PROCESSO Nº PBS-PRC-2024/03412**  
**SELEÇÃO DE FORNECEDORES 756/2024**  
**COMPRAS GOV Nº 90756/2024 - UASG 930404**  
**REGISTRO CGE Nº25-00001-6**

**DATA DA SESSÃO PÚBLICA:** 28/01/2025 às 14h.

**OBJETO: REGISTRO DE PREÇO PARA AQUISIÇÃO EM REGIME DE CONSIGNAÇÃO DE INSUMO E COMODATO DE EQUIPAMENTO PARA PROCEDIMENTO DE ELETROFISIOLOGIA**

A FUNDAÇÃO PARAIBANA DE GESTÃO EM SAÚDE – PB SAÚDE, Fundação Pública de Direito Privado, por meio de sua Agente de Contratação, Marília Quirino de Almeida, designada pela Portaria nº 078/2024, torna público para conhecimento dos interessados, a realização da sessão de Seleção de Fornecedores, na modalidade **Pregão do tipo Eletrônico**, sob o critério de **menor preço**, nos termos do Regulamento Interno de Compras e Contratações de Serviços (RICCS).

O Edital ficará à disposição dos interessados no prazo prescrito na legislação pertinente no portal da PB SAÚDE através do link <https://pbsaude.pb.gov.br/regulamento-proprioou> no endereço eletrônico do portal <https://www.gov.br/compras/pt-br>.

Em caso de dúvidas, consultas com a Agente de Contratação no horário das 8h às 12h e das 13h30min às 16h30min, nos telefones: (83) 3229-9576, ou pelo e-mail: [licita05@pbsaude.pb.gov.br](mailto:licita05@pbsaude.pb.gov.br).

João Pessoa, 14 de janeiro de 2025.

**MARÍLIA QUIRINO DE ALMEIDA**  
MATRÍCULA Nº 21  
AGENTE DE CONTRATAÇÃO

FUNDAÇÃO PARAIBANA DE GESTÃO EM SAÚDE – PB SAÚDE

**TERMO DE HOMOLOGAÇÃO E DIVULGAÇÃO DO RESULTADO**  
**PROCESSO Nº PBS-PRC-2024/03272**

**SELEÇÃO DE FORNECEDORES Nº 613/2024**

(art. 42, IV, do Regulamento Próprio de Compras e Contratações de Serviços)

**REGISTRO CGE Nº 24-02332-3**

OBJETO: AQUISIÇÃO DE MATERIAIS PARA O CENTRO DE IMAGEM (CDI) COM COMODATO DE EQUIPAMENTOS - BOMBAS INJETORAS DE CONTRASTES RADIOLÓGICOS - PREGÃO ELETRÔNICO

O DIRETOR SUPERINTENDENTE DA FUNDAÇÃO PARAIBANA DE GESTÃO EM SAÚDE, com base nos elementos constantes nos autos, no Relatório de Análise do Procedimento e no Parecer Jurídico Nº **036/2025 – AEAJ** e, em cumprimento ao art. 42 do Regulamento Interno de Compras e Contratações de Serviços (RICCS), **HOMOLOGA E DIVULGA** o resultado da seleção de fornecedores em favor da **ALPHARAD MATERIAIS PARA DIAGNOSTICOS LTDA** CNPJ: 05.923.871/0001-09, no valor total de **R\$ 136.800,00 (Cento e trinta e seis mil e oitocentos reais)**. Ante o exposto, com fundamento no art. 42, do RICCS fica convocada a empresa acima mencionada para a assinatura do contrato.

João Pessoa, 10 de janeiro de 2025

**JHONY WESLLYS BEZERRA COSTA**  
DIRETOR-SUPERINTENDENTE – PB SAÚDE

FUNDAÇÃO PARAIBANA DE GESTÃO EM SAÚDE – PB SAÚDE

**TERMO DE HOMOLOGAÇÃO E DIVULGAÇÃO DO RESULTADO**  
**PROCESSO Nº PBS-PRC-2024/04435**

**SELEÇÃO DE FORNECEDORES Nº 892/2024**

(art. 42, IV, do Regulamento Próprio de Compras e Contratações de Serviços)

**REGISTRO CGE Nº 24-02454-5**

OBJETO: AQUISIÇÃO DE MATERIAL PARA PROCEDIMENTO NEUROLÓGICO OPME SUS DO PACIENTE FRANCITONIO PEDROSA GALDINO - ELETIVO

O DIRETOR SUPERINTENDENTE DA FUNDAÇÃO PARAIBANA DE GESTÃO EM SAÚDE, com base nos elementos constantes nos autos, no Relatório de Análise do Procedimento e no Parecer Jurídico Nº **039/2025 – AEAJ** e, em cumprimento ao art. 42 do Regulamento Interno de Compras e Contratações de Serviços (RICCS), **HOMOLOGA E DIVULGA** o resultado da seleção de fornecedores em favor **CARDIOMEDH PRODUTOS MÉDICOS E IMPORTAÇÃO LTDA** CNPJ: 07.666.057/0001-73, no valor total de **r\$ 140.260,00 (cento e quarenta mil, duzentos e sessenta reais)**. Ante o exposto, com fundamento no art. 42, do RICCS fica convocada a empresa acima mencionada para a assinatura do contrato.

João Pessoa, 10 de janeiro de 2025

**JHONY WESLLYS BEZERRA COSTA**  
DIRETOR-SUPERINTENDENTE – PB SAÚDE

FUNDAÇÃO PARAIBANA DE GESTÃO EM SAÚDE – PB SAÚDE

**TERMO DE HOMOLOGAÇÃO E DIVULGAÇÃO DO RESULTADO**  
**PROCESSO Nº PBS-PRC-2024/03170**

**SELEÇÃO DE FORNECEDORES Nº 648/2024**

(art. 42, IV, do Regulamento Próprio de Compras e Contratações de Serviços)

**REGISTRO CGE Nº 24-01913-8**

OBJETO: AQUISIÇÃO DE MATERIAL MÉDICO PARA O SETOR DE GINECOLOGIA DA MATERNIDADE - HSGER

O DIRETOR SUPERINTENDENTE DA FUNDAÇÃO PARAIBANA DE GESTÃO EM SAÚDE, com base nos elementos constantes nos autos, no Relatório de Análise do Procedimento e no Parecer Jurídico Nº **038/2025 – AEAJ** e, em cumprimento ao art. 42 do Regulamento Interno de Compras e Contratações de Serviços (RICCS), **HOMOLOGA E DIVULGA** o resultado da seleção de fornecedores em favor da **BHIO SUPPLY IND. COM. EQUIP. MEDICOS S/A** CNPJ: 73.297.509/0001-11, no valor total de **r\$ 143.395,68 (cento e quarenta e três mil, trezentos e noventa e cinco reais e sessenta e oito centavos)**. **ORION COMERCIO DE ARTIGOS MEDICOS LTDA** CNPJ: 04.956.527/0001-45, no valor total de **r\$ 8.142,30 (oito mil, cento e quarenta e dois reais e trinta centavos)**. **RGN INSTRUMENTOS E EQUIPAMENTOS MEDICOS LTDA** CNPJ: 22.654.814/0001-82, no valor total de **r\$ 11.308,60 (onze mil, trezentos e oito reais e sessenta centavos)**. Perfazendo o total de **R\$ 162.846,58 (cento e sessenta e dois mil, oitocentos e quarenta e seis reais e cinquenta e oito centavos)**. Ante o exposto, com fundamento no art. 42, do RICCS fica convocada a empresa acima mencionada para a assinatura do contrato.

João Pessoa, 10 de janeiro de 2025

**JHONY WESLLYS BEZERRA COSTA**  
DIRETOR-SUPERINTENDENTE – PB SAÚDE

FUNDAÇÃO PARAIBANA DE GESTÃO EM SAÚDE – PB SAÚDE

**TERMO DE HOMOLOGAÇÃO E DIVULGAÇÃO DO RESULTADO**  
**PROCESSO Nº PBS-PRC-2024/00289**

**SELEÇÃO DE FORNECEDORES Nº 057/2024**

(art. 42, IV, do Regulamento Próprio de Compras e Contratações de Serviços)

**REGISTRO CGE Nº 24-00349-3**

OBJETO: AQUISIÇÃO DE EQUIPAMENTOS DE PROTEÇÃO INDIVIDUAL (EPI'S) POR PREGÃO ELETRÔNICO

O DIRETOR SUPERINTENDENTE DA FUNDAÇÃO PARAIBANA DE GESTÃO EM SAÚDE, com base nos elementos constantes nos autos, no Relatório de Análise do Procedimento e no Parecer Jurídico Nº **042/2025 – AEAJ** e, em cumprimento ao art. 42 do Regulamento Interno de Compras e Contratações de Serviços (RICCS), **HOMOLOGA E DIVULGA** o resultado da seleção de fornecedores em favor das empresas: **NATEK NATUREZA E TECNOLOGIA** CNPJ: 05.234.897/0001-31, no valor total de **R\$ 990,00 (novecentos e noventa reais)**. **INFINITI EMPREENHIMENTOS LTDA** CNPJ: 23.829.339/0001-09, no valor total de **R\$ 101.568,00 (cento e um mil quinhentos e sessenta e oito reais)**. **INSTITUTO TRAVESSIA** CNPJ: 10.271.915/0001-95, no valor total de **R\$ 245.349,00 (duzentos e quarenta e cinco mil trezentos e quarenta e nove reais)**. **KASMED IMPORTACAO E COMERCIO LTDA** CNPJ: 19.006.720/0001-92, no valor total de **R\$ 713.609,92 (setecentos e treze mil seiscentos e nove reais e noventa e dois centavos)**; **SO SAUDE PRODUTOS HOSPITALAR LTDA** CNPJ:



29.775.313/0001-01, no valor total de **R\$ 72.682,28**(setenta e dois mil seiscentos e oitenta e dois reais e vinte e oito centavos). CIRURGICA BIOMEDICA LTDA CNPJ: 11.215.901/0001-17, no valor total de **R\$ 430.790,20**(quatrocentos e trinta mil setecentos e noventa reais e vinte centavos). DL MEDICAMENTOS LTDA CNPJ: 48.058.173/0001-97, no valor total de **R\$ 66.048,50**(sessenta e seis mil e quarenta e oito reais e cinquenta centavos). Perfazendo o total de **R\$ 1.631.037,90** (Um milhão, seiscentos e trinta e um mil, trinta e sete reais e noventa centavos). Ante o exposto, com fundamento no art. 42, do RICCS ficam convocadas as empresas acima mencionadas para a assinatura do contrato.

João Pessoa, 13 de janeiro de 2025

**JHONY WESLLYS BEZERRA COSTA**  
DIRETOR-SUPERINTENDENTE – PB SAÚDE

FUNDAÇÃO PARAIBANA DE GESTÃO EM SAÚDE – PB SAÚDE

TERMO DE HOMOLOGAÇÃO E DIVULGAÇÃO DO RESULTADO

PROCESSO Nº PBS-PRC-2024/02592

SELEÇÃO DE FORNECEDORES Nº 698/2024

(art. 42, IV, do Regulamento Próprio de Compras e Contratações de Serviços)

REGISTRO CGE Nº 24-02050-3

OBJETO: OCAÇÃO DE EQUIPAMENTOS MÉDICOS DE DIAGNÓSTICOS POR IMAGEM PARA O HOSPITAL DO SERVIDOR GENERAL EDSON RAMALHO.

O DIRETOR SUPERINTENDENTE DA FUNDAÇÃO PARAIBANA DE GESTÃO EM SAÚDE, com base nos elementos constantes nos autos, no Relatório de Análise do Procedimento e no Parecer Jurídico Nº 0034/2025 – AEAJ e, em cumprimento ao art. 42 do Regulamento Interno de Compras e Contratações de Serviços (RICCS), HOMOLOGA E DIVULGA o resultado da seleção de fornecedores em favor da POLICLINICA VALENTINA LTDA CNPJ: 17.788.354/0001-45, no valor total de **R\$ 4.174.128,00** (Quatro milhões, cento e setenta e quatro mil e cento e vinte e oito reais). Ante o exposto, com fundamento no art. 42, do RICCS fica convocada a empresa acima mencionada para a assinatura do contrato.

João Pessoa, 09 de janeiro de 2025

**JHONY WESLLYS BEZERRA COSTA**  
DIRETOR-SUPERINTENDENTE – PB SAÚDE

FUNDAÇÃO PARAIBANA DE GESTÃO EM SAÚDE – PB SAÚDE

AVISO DE SESSÃO PÚBLICA – 2ª chamada

PROCESSO Nº PBS-PRC-2024/04444

SELEÇÃO DE FORNECEDORES Nº 918/2024

COMPRAS GOV Nº 99918/2024 UASG 930404

REGISTRO CGE Nº 24-02504-6

ÍNIO DA DISPUTA: 28/01/2025 – às 10:00.

OBJETO: AQUISIÇÃO DE OPME (ÓRTESES, PRÓTESES E MATERIAIS ESPECIAIS) SUS E EXTRA SUS, PARA REALIZAÇÃO DE PROCEDIMENTO CARDIOLÓGICO.

Informa-se que a 1ª chamada deste pregão eletrônico resulto em fracassada, portanto A FUNDAÇÃO PARAIBANA DE GESTÃO EM SAÚDE – PB SAÚDE, Fundação Pública de Direito Privado, por meio

do Agente de Contratação, Luiz Péricles de Amorim Cavalcante, designado pela Portaria nº 78/2024, torna público para conhecimento dos interessados, realização da sessão de Seleção de Fornecedores, na modalidade **Pregão do tipo Eletrônico**, sob o critério de **menor preço**, nos termos do Regulamento Interno de Compras e Contratações de Serviços (RICCS).

O Edital ficará à disposição dos interessados no prazo prescrito na legislação pertinente no portal da PB SAÚDE através do link <https://pbsaude.pb.gov.br/regulamento-proprio> ou no endereço eletrônico do portal <https://www.gov.br/compras/pt-br>.

Em caso de dúvidas, consultas com o(a) Agente de Contratação no horário das 8h às 12h e das 13h30min às 16h30min, nos telefones: (83) 3229-9576, ou pelo e-mail: [licita04@pbsaude.pb.gov.br](mailto:licita04@pbsaude.pb.gov.br).

João Pessoa, 14 de janeiro de 2025.

**LUIZ PÉRICLES DE AMORIM CAVALCANTE**  
MATRÍCULA Nº 01027  
AGENTE DE CONTRATAÇÃO

## Companhia Paraibana de Gás - PBGÁS

### EXTRATO

#### COMPANHIA PARAIBANA DE GÁS

##### Extrato de Aditivo de Contrato

Nº do Cadastro 22-00135-2

Nº do Contrato 0003/2022

Contratante COMPANHIA PARAIBANA DE GÁS

Contratado PRIME CONSULTORIA E ASSESSORIA EMPRESARIAL LTDA

Valor Original do Contrato 255.000,00

Nº do Aditivo 2

Objeto do aditivo • A PRORROGAÇÃO DA VIGÊNCIA DO CONTRATO Nº 003/2022 POR MAIS 12 (DOZE) MESES, PASSANDO SEU TERMO FINAL PARA 26/01/2026, NO VALOR DE R\$ 102.000,00 (CENTO E DOIS MIL REAIS), NOS TERMOS DO ART. 71 DA LEI 13.303/2016 C/C ART. 92, CAPUT E §1º DO RILC DA PBGÁS. • CONSIDERANDO A PRORROGAÇÃO DO CONTRATO, O VALOR DO ADITAMENTO É DE R\$ 102.000,00 (DUZENTOS E QUATRO MIL REAIS). • INCLUSÃO DA CLÁUSULA DE QUITAÇÃO.

Valor do aditivo 102.000,00

Origem de Recursos

Período da vigência do Contrato 26/1/2022 A 26/1/2026

Data da assinatura do aditivo 3/1/2025

Valor acumulado do Contrato com o(s) aditivo(s) anterior(es) 306.000,00

Gestor do Contrato LUCIANO VIANA DE MELO - Mat.: 177

JAILSON JOSÉ GALVÃO - DIRETOR PRESIDENTE

# QUER SABER SE UMA PUBLICAÇÃO É LEGAL? CONSULTE O DIÁRIO OFICIAL.

A publicação na imprensa oficial é obrigatória para obter efeito legal em leis, decretos, licenças, portarias, atos governamentais, licitações, atas, editais e outros.

As edições, a partir de 2003, estão disponíveis para consultas e pesquisas, na versão digital.

Acesse: [auniao.pb.gov.br](http://auniao.pb.gov.br)

**DIÁRIO OFICIAL**



GOVERNO  
DA PARAÍBA

**Departamento de Estradas de Rodagem****EXTRATO**

DEPARTAMENTO DE ESTRADAS DE RODAGEM

Extrato de Aditivo de Contrato

Nº do Cadastro 23-00600-5

Nº do Contrato 0007/2023

Contratante DEPARTAMENTO DE ESTRADAS DE RODAGEM

Contratado POTIGUAR CONSTRUTORA LTDA

Valor Original do Contrato 19.539.087,07

Nº do Aditivo 02

**Objeto do aditivo** SEGUNDO TERMO ADITIVO AO CONTRATO PJ 007/2023, PARA REMANEJAMENTO DE ITENS, COM REFLEXO FINANCEIRO, A FIM DE GARANTIR A CONTINUIDADE DA EXECUÇÃO DO OBJETO CONTRATADO.

Valor do aditivo 9.220.263,63

Classificação Funcional-Programática 31.201.26.782.5004.4410.0287.4490.51.500.9.2.0000.00

Período da Vigência do Contrato 8/3/2023 A 28/9/2025

Data da Assinatura do aditivo 6/1/2025

Gestor do Contrato ROMULO ALEXANDRE DE OLIVEIRA CORDEIRO - Mat.: 95711

CARLOS PEREIRA DE CARVALHO E SILVA - DIRETOR SUPERINTENDENTE

**Polícia Militar do Estado da Paraíba****EXTRATOS**

POLÍCIA MILITAR DO ESTADO DA PARAÍBA

Extrato de Contrato

Nº do Cadastro 25-00062-4

Nº do Contrato 0094/2024

Contratante POLICIA MILITAR DO ESTADO DA PARAIBA

Contratado MEPROLIGHT (1990) LTDA

**Objeto** AQUISIÇÃO DE MIRAS OPTRÔNICAS, CONFORME ESPECIFICAÇÕES CONSTANTES EM TERMO DE REFERÊNCIA.

Valor 1.763.275,50

Classificação Funcional-Programática 15.101.06.181.5005.2434.0287.4490.52.500.0.1.0000.99

Período da Vigência do Contrato 16/12/2024 A 16/12/2025

Data da Assinatura 16/12/2024

Gestor do Contrato BENEDICT PONTES SOARES ONIAS - Mat.: 524.351-3

SÉRGIO FONSECA DE SOUSA - COMANDANTE-GERAL

Extrato de Contrato

Nº do Cadastro 25-00063-2

Nº do Contrato 0096/2024

Contratante POLICIA MILITAR DO ESTADO DA PARAIBA

Contratado MEPROLIGHT (1990) LTDA

**Objeto** AQUISIÇÃO DE MAGNIFICADORES, CONFORME ESPECIFICAÇÕES CONSTANTES EM TERMO DE REFERÊNCIA.

Valor 240.975,00

Classificação Funcional-Programática 15.101.06.181.5005.2434.0287.4490.52.500.0.1.0000.99

Período da Vigência do Contrato 16/12/2024 A 16/12/2025

Data da Assinatura 16/12/2024

Gestor do Contrato BENEDICT PONTES SOARES ONIAS - Mat.: 524.351-3

SÉRGIO FONSECA DE SOUSA - COMANDANTE-GERAL

**TRIBUNAL DE CONTAS DO ESTADO DA PARAÍBA**

ATOS DO PRESIDENTE

PORTARIA Nº 043/2025/TCE/PB.

João Pessoa, 14 de janeiro de 2025.

**O PRESIDENTE DO TRIBUNAL DE CONTAS DO ESTADO DA PARAÍBA,**

no uso de suas atribuições legais,

**RESOLVE** exonerar **CARLOS ALBERTO TOSCANO DE BRITTO**, matrícula nº 3708306, do cargo comissionado de Oficial de Registros, Notificações e Expediente, código TC-COM-06-A, deste Tribunal.

PORTARIA Nº 044/2025/TCE/PB.

João Pessoa, 14 de janeiro de 2025.

**O PRESIDENTE DO TRIBUNAL DE CONTAS DO ESTADO DA PARAÍBA,**

no uso de suas atribuições legais,

**RESOLVE** nomear **GIOVANNI DE ARAÚJO SANTOS** para ocupar o cargo em comissão de Oficial de Registros, Notificações e Expediente, código TC-COM-06-A, deste Tribunal.**CONSELHEIRO FÁBIO TÚLIO FILGUEIRAS NOGUEIRA**  
PRESIDENTE**TRIBUNAL DE JUSTIÇA DO ESTADO DA PARAÍBA**PODER JUDICIÁRIO  
PREGOEIRO E EQUIPEAVISO DE ADJUDICAÇÃO / HOMOLOGAÇÃO  
PREGÃO ELETRÔNICO Nº 90025/2024

O TJ-PB, através da Pregoeira, torna público, que o Presidente do TJPB, por força do disposto no art. 71, iv da lei nº 14.133/2021 adjudicou e homologou a citada licitação cujo objeto é a Aquisição de periféricos, ferramentas para manutenção e suprimentos de TI, através do sistema de registro de preços, para atender a manutenção das rotinas operacionais desenvolvidas pelos setores do Tribunal de Justiça da Paraíba em favor das Empresas GNBTECH SUPPLY TECNOLOGIA LTDA (Grupo I), com o valor de R\$ 42.206,90; VARGAS COMERCIO DE FERRAMENTAS LTDA (Grupo II), com o valor de R\$ R\$ 30.000,00; ELETROQUIP COMERCIO E LICITAÇÕES LTDA(Grupo III), com o valor de R\$ 21.474,54 e CP DE MELO COMERCIAL (Itens 28 e 29), com o valor de R\$ 69.075,00 para o item 28 e com o valor de R\$ 23.025,00 para o item 29 . Registramos que os itens 6 e 27 foram fracassados, conforme publicação no DJE da Paraíba, edição do dia 14/01/25, pág 2 e 3.

João Pessoa, 14 de Janeiro de 2025

DIANA COELI DE ARAÚJO VITAL  
PREGOEIRA TJ-PB**DIÁRIO DOS MUNICÍPIOS****Prefeitura Municipal de Campina Grande****EXTRATOS**PREFEITURA MUNICIPAL DE CAMPINA GRANDE  
SUPERINTENDÊNCIA DE TRÂNSITO E TRANSPORTES PÚBLICOS DE CAMPINA GRANDE**EXTRATO DE TERMO ADITIVO**

INSTRUMENTO: TERMO ADITIVO Nº 02 AO CONTRATO DE Nº 00113/2022 – CPL PARTES: STTP / LOCALIZA VEÍCULOS ESPECIAIS S.A. OBJETO DO ADITIVO: PRORROGAÇÃO DE PRAZO, MANTENDO AS DEMAIS CLÁUSULAS INALTERADAS, ORIUNDO DOPREGÃO Nº 00015/2022/STTP, COM FULCRO NO ART 57, INCISO II, DA LEI 8666/93. ASSINAM: VITOR MATHEUS RIBEIRO FÉLIX /LOCALIZA VEÍCULOS ESPECIAIS S.A. ASSINATURA: 18/11/2024  
VITOR MATHEUS RIBEIRO FÉLIX  
SUPERINTENDENTE - STTP

PREFEITURA MUNICIPAL DE CAMPINA GRANDE  
SUPERINTENDÊNCIA DE TRÂNSITO E TRANSPORTES PÚBLICOS DE CAMPINA GRANDE**EXTRATO DE TERMO ADITIVO**

INSTRUMENTO: TERMO ADITIVO Nº 02 AO CONTRATO DE Nº 00116/2022 – CPL PARTES: STTP / LOCALIZA VEÍCULOS ESPECIAIS S.A. OBJETO DO ADITIVO: PRORROGAÇÃO DE PRAZO, MANTENDO AS DEMAIS CLÁUSULAS INALTERADAS, ORIUNDO DO PREGÃO Nº 00015/2022/STTP, COM FULCRO NO ART 57, INCISO II, E ART 65 DA LEI 8666/93. ASSINAM: VITOR MATHEUS RIBEIRO FÉLIX /LOCALIZA VEÍCULOS ESPECIAIS S.A. ASSINATURA: 18/10/2024  
VITOR MATHEUS RIBEIRO FÉLIX  
SUPERINTENDENTE - STTP

**Prefeitura Municipal de Aguiar****LICITAÇÕES**

PREFEITURA MUNICIPAL DE AGUIAR

AVISO DE EDITAL DE LICITAÇÃO

A Prefeitura Municipal de Aguiar, através da sua Pregoeira e Equipe de Apoio, torna público para conhecimento dos interessados que fará realizar licitação na modalidade **PREGÃO PRESENCIAL Nº 00006/2025**, do tipo menor preço por item, pela aquisição de óleos lubrificantes e filtros, com entrega e troca na cidade de Aguiar, durante o exercício de 2025, destinados aos veículos pertencentes ao município, aos locados ou a disposição, para manutenção das atividades de todas as secretarias, a medida de suas necessidades, cuja abertura será no dia 28.01.2025 às 08:30 horas, na sala de licitações deste órgão, situado na Rua Irineu Lacerda, s/nº, Centro - Aguiar-PB. O edital poderá ser obtido pelo [www.tce.pb.gov.br](http://www.tce.pb.gov.br) ou [www.aguiar.pb.gov.br](http://www.aguiar.pb.gov.br) e demais informações encontram-se a disposição dos interessados no endereço acima citado, email: [cpl@aguiar.pb.gov.br](mailto:cpl@aguiar.pb.gov.br).

Aguiar-PB, 14 de Janeiro de 2025.

ADRIANA APARECIDA DE ASSIS  
PREGOEIRA

## PREFEITURA MUNICIPAL DE AGUIAR

## AVISO DE EDITAL DE LICITAÇÃO

A Prefeitura Municipal de Aguiar, através de sua Pregoeira e Equipe de Apoio, torna público para conhecimento dos interessados que fará realizar licitação na modalidade **PREGÃO PRESENCIAL Nº 00007/2025**, do tipo menor preço por item, pela aquisição de materiais injetáveis, destinados as unidades básicas de saúde – ub's esamu, cuja abertura será no dia 28.01.2025 às 10:30 horas, na sala de licitações deste órgão, situado na Rua Irineu Lacerda, s/nº, Centro - Aguiar-PB. O edital poderá ser obtido pelo [www.tce.pb.gov.br](http://www.tce.pb.gov.br) ou [www.aguiar.pb.gov.br](http://www.aguiar.pb.gov.br) e demais informações encontram-se a disposição dos interessados no endereço acima citado, email: [cpl@aguiar.pb.gov.br](mailto:cpl@aguiar.pb.gov.br).

Aguiar-PB, 14 de Janeiro de 2025.

**ADRIANA APARECIDA DE ASSIS  
PREGOEIRA**

## Prefeitura Municipal de Alcantil

### LICITAÇÕES

## PREFEITURA MUNICIPAL DE ALCANTIL

**ADJUDICAÇÃO E HOMOLOGAÇÃO  
PREGÃO ELETRÔNICO Nº 00048/2024**

Nos termos do relatório final apresentado pelo Pregoeiro e observado parecer da Assessoria Jurídica, referente ao Pregão Eletrônico nº 00048/2024, que objetiva: Aquisição de combustível, de forma parcelada, conforme as necessidades, para atender a Prefeitura Municipal de Alcantil – PB; ADJUDICO o objeto e HOMOLOGO a licitação, com base nos elementos constantes do processo correspondente, os quais apontam como proponente vencedor: AUTO POSTO DE COMBUSTIVEL SANTANA LTDA - R\$ 2.334.830,00.

Alcantil - PB, 13 de Janeiro de 2025

**CICERO JOSÉ FERNANDES DO CARMO  
PREFEITO**

## PREFEITURA MUNICIPAL DE ALCANTIL

**ADJUDICAÇÃO E RATIFICAÇÃO  
INEXIGIBILIDADE Nº IN00001/2025**

Nos termos dos elementos constantes da respectiva Exposição de Motivos que instrui o processo e observado o parecer da Assessoria Jurídica, referente a Inexigibilidade de Licitação nº IN00001/2025, que objetiva: Contratação de Empresa para Consultoria e Assessoramento no Âmbito de Elaboração de Projetos Técnicos e Habitacionais, Operacionalizando a Plataforma + Brasil, SISMOB e FNS – Fundo Nacional de Saúde, do Ministério da Saúde, TransfereGOV, SIMEC do Ministério da Educação e SIGA – FUNASA, com Formalização de Propostas juntos a esses respectivos Sistemas, Acompanhamentos de Contratos, Convênios e Prestação de Contas junto a Caixa Econômica Federal e Órgãos Vinculados à Administração Federal; ADJUDICO o seu objeto e RATIFICO o correspondente procedimento em favor de: SME SERVIÇOS ESPECIALIZADOS LTDA - R\$ 42.000,00.

Alcantil - PB, 14 de Janeiro de 2025

**CICERO JOSÉ FERNANDES DO CARMO  
PREFEITO**

### EXTRATOS

## PREFEITURA MUNICIPAL DE ALCANTIL

## EXTRATO DE CONTRATO

OBJETO: Aquisição de combustível, de forma parcelada, conforme as necessidades, para atender a Prefeitura Municipal de Alcantil – PB. FUNDAMENTO LEGAL: Pregão Eletrônico nº 00048/2024. DOTAÇÃO: Recursos não Vinculados de Impostos: 01.001–GABINETE DO PREFEITO 01001.04.122.1002.2002 – MANTER AS ATIVIDADES DO GABINETE DO PREFEITO 02.002–SECRETARIA DE ADMINISTRACAO 02002.04.122.1002.2003 – MANTER AS ATIVIDADES DO SETOR ADMINISTRATIVO 03.003–SECRETARIA DE FINANÇAS 03003.04.123.1003.2005 – MANUTENÇÃO DO SETOR FINANCEIRO 04.004–SECRETARIA DE EDUCACAO, CULTURA E ESPORTES 04004.12.361.1005.2008 – MANTER AS ATIVIDADES DO ENSINO FUNDAMENTAL(MDE) 04004.12.361.1005.2011 – DESENVOLVER ATIVIDADES COM RECURSOS DO FNDE 04004.12.361.1005.2012 – MANUT. DAS ATIV. DE TRANSPORTE ESCOLAR 04004.12.361.1005.2053 – MANUTENÇÃO DO ENSINO FUNDAMENTAL – FUNDEB 30% 04004.12.361.1005.2064 – MANUTENÇÃO DO SALÁRIO EDUCAÇÃO – QSE 04004.12.361.1005.2081 – MANUTENCAO DA SECRETARIA DE EDUCACAO 04004.12.365.1005.2013 – DESENVOLVER AS ATIVIDADES DE EDUCAÇÃO INFANTIL 04004.13.392.1007.2014 – MANUTENÇÃO DAS ATIVIDADES DE CULTURANO MUNICÍPIO 04004.27.812.1006.2016 – DESENVOLVER AS ATIVIDADES RELACIONADAS AO ESPORTE 06.006–FUNDO MUNICIPAL DE SAUDE 06006.10.301.1008.2021 – DESENVOLVER AS ATIVIDADES DE SAÚDE – PAB 06006.10.301.1008.2026 – DESENVOLVER AS ATIV. DE OUTROS PROGRAMAS DA SAUDE 06006.10.301.1008.2085 – MANUTENCAO DO FUNDO MUNICIPAL DE SAUDE 06006.10.302.1008.2028 – DESENVOLVIMENTO DAS ATIVIDADES DO SAMU 07.007–FUNDO MUNICIPAL DE ASSISTENCIA SOCIAL 07007.08.122.1009.2033 – DESENVOLVER AS ATIV. DO F. MUNIC. DE ASSISTENCIA 07007.08.122.1009.2090 – GESTAO DESCENTRALIZADA DO SUAS–IGD–SUAS 07007.08.122.1009.2092 – GESTAO DESCENTRALIZADA DO PROGRAMA BOLSA FAMÍLIA 07007.08.243.1009.2078 – MANUTENCAO DO CONSELHO TUTELAR 07007.08.244.1009.2036 – MANUTENÇÃO DE OUTROS PROGRAMAS FNAS 07007.08.244.1009.2040 – PROGRAMA PRIMEIRA INFANCIA NO SUAS – CRIANÇA FELIZ 07007.08.244.1009.2093 – BLOCO DA PROTECAO SOCIAL BASICA(SCFV, CRAS E PAIF) 07007.08.244.1009.2095 – EXECUCAO DE EMENDAS PARLAMENTARES P/ ASSIS. SOCIAL 08.008–SECRETARIA DE INFRAESTRUTURA 08008.15.122.1010.2041 – DESENVOLVER AS ATIVIDADES DE INFRA ESTRUTURA 08008.15.122.1010.2076 – MANUTENCAO DO CIDE 08008.20.122.1010.2042 – MANUTENÇÃO DE ESTRADAS VICINAIS 09.009–SECRETARIA DE AGRICULTURA 09009.20.608.1011.2043 – MANUTENÇÃO DAS ATIVIDADES DA SEC

DE AGRICULTURA E10.010–SECRETARIA DE DESENVOLVIMENTO E MEIO AMBIENTE 10010.20.122.1002.2049 – MANTER AS ATIV. DE DESENV. E MEIO AMBIENTE 3.3.90.30.00.00 MATERIAL DE CONSUMO FONTES: 500, 600, 540, 550, 750, 706, 660, 553, 621, 571, 661, 632, 710. VIGÊNCIA: até o final do exercício financeiro de 2025. PARTES CONTRATANTES: Prefeitura Municipal de Alcantil e: CT Nº 00001/2025 - 13.01.25 - AUTO POSTO DE COMBUSTIVEL SANTANA LTDA - R\$ 2.334.830,00.

## EXTRATO DE CONTRATO

OBJETO: Contratação de Empresa para Consultoria e Assessoramento no Âmbito de Elaboração de Projetos Técnicos e Habitacionais, Operacionalizando a Plataforma + Brasil, SISMOB e FNS – Fundo Nacional de Saúde, do Ministério da Saúde, TransfereGOV, SIMEC do Ministério da Educação e SIGA – FUNASA, com Formalização de Propostas juntos a esses respectivos Sistemas, Acompanhamentos de Contratos, Convênios e Prestação de Contas junto a Caixa Econômica Federal e Órgãos Vinculados à Administração Federal. FUNDAMENTO LEGAL: Inexigibilidade de Licitação nº IN00001/2025. DOTAÇÃO: Recursos não Vinculados de Impostos: 02.002–SECRETARIA DE ADMINISTRACAO 02002.04.122.1002.2003 – MANTER AS ATIVIDADES DO SETOR ADMINISTRATIVO 3.3.90.35.00.00 SERVICOS DE CONSULTORIA 3.3.90.39.00.00 OUTROS SERV.DE TERC.PESSOA JURIDICA FONTE 500. VIGÊNCIA: até o final do exercício financeiro de 2025. PARTES CONTRATANTES: Prefeitura Municipal de Alcantil e: CT Nº 00002/2025 - 14.01.25 - SME SERVIÇOS ESPECIALIZADOS LTDA - R\$ 42.000,00.

### TERMO DE APOSTILAMENTO

## PREFEITURA MUNICIPAL DE ALCANTIL

## EXTRATO DE APOSTILAMENTO

OBJETO: CONTRATAÇÃO DE EMPRESA ESPECIALIZADA DO RAMO PARA PAVIMENTAÇÃO DE ESTRADAS VICINAIS NO MUNICÍPIO DE ALCANTIL/PB, CONFORME CONTRATO DE REPASSE Nº. 955068/2023/MIDR/CAIXA. FUNDAMENTO LEGAL: Concorrência Eletrônica nº 00007/2024. PARTES CONTRATANTES: Prefeitura Municipal de Alcantil e: CT Nº 00118/2024 - Pbfort Construcoes Eireli - Apostila 01 - Foi detectada a necessidade de promover o registro de dotação orçamentária não prevista inicialmente na licitação, por meio de apostila, conforme art. 136, IV da Lei nº 14.133/2021: Art. 136. Registros que não caracterizam alteração do contrato podem ser realizados por simples apostila, dispensada a celebração de termo aditivo, como nas seguintes situações: IV - empenho de dotações orçamentárias. 04004.12.361.1005.2081 - MANUTENCAO DA SECRETARIA DE EDUCACAO 04004.27.812.1006.2016 - DESENVOLVER AS ATIVIDADES RELACIONADAS AO ESPORTE 06006.10.301.1008.2085 - MANUTENCAO DO FUNDO MUNICIPAL DE SAUDE 07007.08.122.1009.2033 - DESENVOLVER AS ATIV. DO F. MUNIC. DE ASSISTENCIA 08008.15.122.1010.2041 - DESENVOLVER AS ATIVIDADES DE INFRA ESTRUTURA 09009.20.608.1011.2043 - MANUTENÇÃO DAS ATIVIDADES DA SEC DE AGRICULTURA E FONTE DE RECURSOS: 701, 706, 710. ASSINATURA: 06.01.25

## Prefeitura Municipal de Arara

### LICITAÇÃO

## PREFEITURA MUNICIPAL DE ARARA

**AVISO DE LICITAÇÃO  
CONCORRÊNCIA ELETRÔNICA Nº 00001/2025**

Torna público que fará realizar através da Comissão de Contratação, sediada na Rua Gama Rosa, S/N - Centro - Arara - PB, por meio do site [www.portaldecompraspublicas.com.br](http://www.portaldecompraspublicas.com.br), licitação modalidade Concorrência Eletrônica, do tipo menor preço, para: Contratação de empresa especializada para executar serviços de reforma e revitalização da praça central, conforme projeto de engenharia e termo de referência. Abertura da sessão pública: 09:30 horas do dia 30 de Janeiro de 2025. Início da fase de lances: 09:31 horas do dia 30 de Janeiro de 2025. Referência: horário de Brasília - DF. Recursos: previstos no orçamento vigente. Fundamento legal: Lei Federal nº 14.133/21; Lei Municipal nº 037/23; Lei Complementar nº 123/06; Instrução Normativa nº 73 SEGES/ME/22; e legislação pertinente, consideradas as alterações posteriores das referidas normas. Informações: das 08:00 as 12:00 horas dos dias úteis, no endereço supracitado. Telefone: (083) 3369–1037. E-mail: [licitacao@arara.pb.gov.br](mailto:licitacao@arara.pb.gov.br). Edital: [www.tce.pb.gov.br](http://www.tce.pb.gov.br); <https://www.arara.pb.gov.br>; [www.portaldecompraspublicas.com.br](http://www.portaldecompraspublicas.com.br); [www.gov.br/pncp](http://www.gov.br/pncp).

Arara - PB, 10 de Janeiro de 2025

**MARCONDES CUNHA BEZERRA  
PRESIDENTE DA COMISSÃO**

## Prefeitura Municipal de Aroeiras

### LICITAÇÕES

## PREFEITURA MUNICIPAL DE AROEIRAS

**ADJUDICAÇÃO E RATIFICAÇÃO  
INEXIGIBILIDADE Nº IN00002/2025**

Nos termos dos elementos constantes da respectiva Exposição de Motivos que instrui o processo e observado o parecer da Assessoria Jurídica, referente a Inexigibilidade de Licitação nº IN00002/2025, que objetiva: Contratação de banda do setor artístico, através de empresário exclusivo, consagrada pela opinião pública denominada "PEDRO VINÍCIUS", para arbilhantar as festividades de São Sebastião no Distrito de Pedro Velho; ADJUDICO o seu objeto e RATIFICO o correspondente procedimento em favor de: 49.344.459 CAIO BRUNO DE MELO SILVA SANTOS - R\$ 50.000,00.

Aroeiras - PB, 13 de Janeiro de 2025

**DOMINGOS MARQUES BARBOSA FILHO  
PREFEITO**



PREFEITURA MUNICIPAL DE AROEIRAS

ADJUDICAÇÃO E RATIFICAÇÃO  
INEXIGIBILIDADE Nº IN00003/2025

Nos termos dos elementos constantes da respectiva Exposição de Motivos que instrui o processo e observado o parecer da Assessoria Jurídica, referente a Inexigibilidade de Licitação nº IN00003/2025, que objetiva: Contratação de banda do setor artístico, através de empresário exclusivo, consagrada pela opinião pública denominada "BANDA OS 3 DO NORDESTE", para abrilhantar as festividades de São Sebastião no Distrito de Pedro Velho; ADJUDICO o seu objeto e RATIFICO o correspondente procedimento em favor de: EXCLUSIVE ENTRETENIMENTOS MUSICAIS LTDA - R\$ 60.000,00.

Aroeiras - PB, 13 de Janeiro de 2025

DOMINGOS MARQUES BARBOSA FILHO  
PREFEITO

PREFEITURA MUNICIPAL DE AROEIRAS

ADJUDICAÇÃO E RATIFICAÇÃO  
INEXIGIBILIDADE Nº IN00004/2025

Nos termos dos elementos constantes da respectiva Exposição de Motivos que instrui o processo e observado o parecer da Assessoria Jurídica, referente a Inexigibilidade de Licitação nº IN00004/2025, que objetiva: Contratação de banda do setor artístico, através de empresário exclusivo, consagrada pela opinião pública denominada "ESPORA DE OURO", para abrilhantar as festividades de São Sebastião no Distrito de Pedro Velho; ADJUDICO o seu objeto e RATIFICO o correspondente procedimento em favor de: RAWLISSON MENESES DE MEDEIROS - R\$ 60.000,00.

Aroeiras - PB, 13 de Janeiro de 2025

DOMINGOS MARQUES BARBOSA FILHO  
PREFEITO

EXTRATOS

PREFEITURA MUNICIPAL DE AROEIRAS

EXTRATO DE CONTRATO

OBJETO: Contratação de banda do setor artístico, através de empresário exclusivo, consagrada pela opinião pública denominada "PEDRO VINICIUS", para abrilhantar as festividades de São Sebastião no Distrito de Pedro Velho. FUNDAMENTO LEGAL: Inexigibilidade de Licitação nº IN00002/2025. DOTAÇÃO: Recursos não Vinculados de Impostos: 2143 – SECRETARIA MUNICIPAL DE CULTURA E TURISMO 4.4.90.39.00.00 OUTROS SERVIÇOS DE TERCEIROS – PESSOA JURÍDICA 2143.13.392.2015.2161 – INCENTIVO À CULTURA REALIZAÇÃO DE EVENTOS. VIGÊNCIA: até o final do exercício financeiro de 2025. PARTES CONTRATANTES: Prefeitura Municipal de Aroeiras e: CT Nº 00009/2025 - 13.01.25 - 49.344.459 CAIO BRUNO DE MELO SILVA SANTOS - R\$ 50.000,00.

EXTRATO DE CONTRATO

OBJETO: Contratação de banda do setor artístico, através de empresário exclusivo, consagrada pela opinião pública denominada "BANDA OS 3 DO NORDESTE", para abrilhantar as festividades de São Sebastião no Distrito de Pedro Velho. FUNDAMENTO LEGAL: Inexigibilidade de Licitação nº IN00003/2025. DOTAÇÃO: 2143 – SECRETARIA MUNICIPAL DE CULTURA E TURISMO 4.4.90.39.00.00 OUTROS SERVIÇOS DE TERCEIROS – PESSOA JURÍDICA 2143.13.392.2015.2161 – INCENTIVO À CULTURA REALIZAÇÃO DE EVENTOS. VIGÊNCIA: até o final do exercício financeiro de 2025. PARTES CONTRATANTES: Prefeitura Municipal de Aroeiras e: CT Nº 00011/2025 - 13.01.25 - EXCLUSIVE ENTRETENIMENTOS MUSICAIS LTDA - R\$ 60.000,00.

EXTRATO DE CONTRATO

OBJETO: Contratação de banda do setor artístico, através de empresário exclusivo, consagrada pela opinião pública denominada "ESPORA DE OURO", para abrilhantar as festividades de São Sebastião no Distrito de Pedro Velho. FUNDAMENTO LEGAL: Inexigibilidade de Licitação nº IN00004/2025. DOTAÇÃO: Recursos não Vinculados de Impostos: 2143 – SECRETARIA MUNICIPAL DE CULTURA E TURISMO 4.4.90.39.00.00 OUTROS SERVIÇOS DE TERCEIROS – PESSOA JURÍDICA 2143.13.392.2015.2161 – INCENTIVO À CULTURA REALIZAÇÃO DE EVENTOS. VIGÊNCIA: até o final do exercício financeiro de 2025. PARTES CONTRATANTES: Prefeitura Municipal de Aroeiras e: CT Nº 00010/2025 - 13.01.25 - RAWLISSON MENESES DE MEDEIROS - R\$ 60.000,00.

Prefeitura Municipal  
de Bayeux

LICITAÇÃO

PREFEITURA MUNICIPAL DE BAYEUX  
COMISSÃO DE CONTRATAÇÃO

AVISO DE DISPENSA ELETRÔNICA  
DISPENSA ELETRÔNICA Nº 00001/2025 – PMBEX  
PROCESSO ADMINISTRATIVO Nº 00003/2025 – PMBEX

O Município de Bayeux, através da Comissão de Contratação, torna público que fará realizar procedimento de Dispensa Eletrônica, do tipo menor preço por lote, com abertura prevista às 08h00min (horário local) do dia 17 de Janeiro de 2025, objetivando a CONTRATAÇÃO DE EMPRESA ESPECIALIZADA NO FORNECIMENTO DE ITENS E PRESTAÇÃO DE SERVIÇOS DE ACESSORIA E CONSULTORIA ESPORTIVA PARA ATENDER AS DEMANDAS DA SECRETARIA DE ESPORTES DO MUNICÍPIO DE BAYEUX – PB. A sessão pública será realizada através da plataforma eletrônica: <https://www.portaldecomprasbayeux.com.br/>. Cópia dos documentos e seus anexos poderão ser obtidos no Portal da Transparência da Prefeitura de Bayeux (<https://transparencia.bayeux.pb.gov.br/licitacao/>), ou por e-mail ([licitacaobayeux@gmail.com](mailto:licitacaobayeux@gmail.com)), a partir da publicação deste aviso.

Bayeux - PB, 13 de Janeiro de 2025.

EMANOEL DA SILVA ALVES  
AGENTE DE CONTRATAÇÃO/PMBEX

Prefeitura Municipal  
de Baraúna

EXTRATO

PREFEITURA MUNICIPAL DE BARAÚNA

EXTRATO DE CONTRATO

OBJETO: Contratação de empresa especializada no fornecimento de assinatura de ferramenta de pesquisa e comparação de preços praticados pela Administração Pública. FUNDAMENTO LEGAL: Lei nº 14.133/2021, Art. 74, inciso I, Inexigibilidade de Licitação nº IN00004/2025. VIGÊNCIA: até 10/07/2025. PARTES CONTRATANTES: Prefeitura Municipal de Baraúna e: CT Nº 00003/2025 - 10.01.25 - NP TECNOLOGIA E GESTAO DE DADOS LTDA - R\$ 4.512,60.

Prefeitura Municipal  
de Boqueirão

LICITAÇÕES

PREFEITURA MUNICIPAL DE BOQUEIRÃO – PB

AVISO DE LICITAÇÃO  
PREGÃO ELETRÔNICO Nº. 012/2025

A Prefeitura Municipal de Boqueirão – PB, através da Pregoeira abaixo transcrito, TORNA PÚBLICO e comunica aos interessados que fará realizar Licitação na modalidade PREGÃO ELETRÔNICO nº. 012/2025, do tipo “Menor Preço”, cujo objeto é CONTRATAÇÃO DE EMPRESA PARA EXECUÇÃO DE SERVIÇOS DE MÃO-DE-OBRA. Data de abertura: 31/01/2025 às 09h00min (Horário Local), por meio do site <https://www.portaldecompraspublicas.com.br>. Informações: no endereço Avenida 30 de Abril, nº. 45, Centro, no horário de expediente. Outras informações pelo Telefone (83) 3391-1375. E-mail: [cplboqueirao@gmail.com](mailto:cplboqueirao@gmail.com). Edital: [www.boqueirao.pb.gov.br](http://www.boqueirao.pb.gov.br); <https://www.portaldecompraspublicas.com.br>.

Boqueirão, 14 de janeiro de 2025.

CRYSTIANE GOMES BEZERRA  
PREGOEIRA

PREFEITURA MUNICIPAL DE BOQUEIRÃO – PB

AVISO DE LICITAÇÃO  
PREGÃO ELETRÔNICO Nº. 013/2025

A Prefeitura Municipal de Boqueirão – PB, através da Pregoeira abaixo transcrito, TORNA PÚBLICO e comunica aos interessados que fará realizar Licitação na modalidade PREGÃO ELETRÔNICO nº. 013/2025, do tipo “menor preço”, cujo objeto é AQUISIÇÃO DE TIRAS E LANCETAS PARA AFERIÇÃO DE GLICEMIA. Data de abertura: 31/01/2025 às 11h00min (horário local), por meio do site <https://www.portaldecompraspublicas.com.br>. Informações: no endereço Avenida 30 de Abril, nº. 45, Centro, no horário de expediente. Outras informações pelo Telefone (83) 3391-1375. E-mail: [cplboqueirao@gmail.com](mailto:cplboqueirao@gmail.com). Edital: [www.boqueirao.pb.gov.br](http://www.boqueirao.pb.gov.br); <https://www.portaldecompraspublicas.com.br>.

Boqueirão, 14 de Janeiro de 2025.

CRYSTIANE GOMES BEZERRA  
PREGOEIRA

Prefeitura Municipal  
de Cabedelo

ATO DO PODER EXECUTIVO

PREFEITURA MUNICIPAL DE CABEDELO

PORTARIA Nº 0374 DE 08 DE JANEIRO DE 2025

O PREFEITO DO MUNICÍPIO DE CABEDELO, Estado da Paraíba, usando das atribuições que lhe são conferidas pela Constituição Federal/88, e de acordo com a LEI ORGÂNICA MUNICIPAL,

RESOLVE:

Art. 1º - Exonerar a pedido, Protocolo nº 250/2025, datado de 08 de janeiro de 2025, o (a) servidor (a) GABRIEL SOARES GUIMARÃES, do cargo de provimento efetivo de Guarda Metropolitano de Cabedelo, matrícula nº 08.748-3, com lotação na Secretaria de Segurança Municipal e Defesa da Cidadania.

Art.2º - Esta Portaria entra em vigor na data de sua publicação.

Gabinete do Prefeito, 08 de Janeiro de 2025

ANDRÉ LUÍS ALMEIDA COUTINHO  
PREFEITO

LICITAÇÃO

PREFEITURA MUNICIPAL DE CABEDELO

ADJUDICAÇÃO E HOMOLOGAÇÃO  
DISPENSA Nº DE00054/2024

Nos termos dos elementos constantes da respectiva Exposição de Motivos que instrui o processo e observado o parecer da Assessoria Jurídica, referente a Dispensa de Licitação nº DE00054/2024, que objetiva:



Aquisição de MOBILIÁRIOS E DEMAIS ITENS PARA CAPELA, visando atender a necessidade de equipar a capela da nova sede da Secretaria de Segurança Municipal e Defesa da Cidadania e da Guarda Metropolitana de Cabedelo (GMC); ADJUDICO o correspondente procedimento e HOMOLOGO o seu objeto a: TORRE FIT INDUSTRIA E COMERCIO PLANEJADOS LTDA - R\$ 16.000,00.

Cabedelo - PB, 14 de Janeiro de 2025

**MAGALHAES GALVÃO LOURENÇO**  
SECRETÁRIO DE SEGURANÇA MUNICIPAL

## Prefeitura Municipal de Cajazeiras

### EXTRATOS

#### PREFEITURA MUNICIPAL DE CAJAZEIRAS

##### TERCEIRO TERMO ADITIVO AO CT Nº 00273/2022

OBJETO: CONTRATAÇÃO DE EMPRESA OU PESSOA FÍSICA PARA A PRESTAÇÃO DE SERVIÇOS TÉCNICOS ESPECIALIZADOS EM CONSULTORIA E ASSESSORIA, VOLTADA PARA OS PROGRAMAS DA SECRETARIA MUNICIPAL DE DESENVOLVIMENTO HUMANO, PARA O MUNICÍPIO DE CAJAZEIRAS - PB. FUNDAMENTO LEGAL: Pregão Eletrônico nº 00039/2022. ADITAMENTO: Dar continuidade a execução do objeto contratado. PARTES CONTRATANTES: Prefeitura Municipal de Cajazeiras e: CT Nº 00273/2022 - Claudia Leitao Martins - ME - 3º Aditivo - prorroga o prazo por mais 11 meses. ASSINATURA: 30.12.24

##### SEGUNDO TERMO ADITIVO AO CT 00004/2023

OBJETO: CONTRATAÇÃO DE EMPRESA COM PROFISSIONAL DE NOTÓRIA ESPECIALIZAÇÃO PARA PRESTAÇÃO DE SERVIÇOS TÉCNICOS DE ASSESSORIA E CONSULTORIA PREVIDENCIÁRIA E FISCAL ADMINISTRATIVA TÉCNICA E AUXILIARES A CONTABILIDADE, FINANCEIRA, ORIENTAÇÃO E REGULARIZAÇÃO DE TODOS OS CAUC, DEFESAS ADMINISTRATIVAS E LIBERAÇÃO DA CERTIDÃO NEGATIVA DE DÉBITOS NA RECEITA FEDERAL DO BRASIL E NOS DEMAIS ÓRGÃOS DO GOVERNO FEDERAL E ESTADUAL, BEM COMO NA CAIXA ECONÔMICA FEDERAL GIGOV, REGULARIZAÇÃO DE DIVIDAS/PARCELAMENTOS; ANÁL. FUNDAMENTO LEGAL: Inexigibilidade nº IN00001/2023. ADITAMENTO: Dar continuidade a execução do objeto contratado. PARTES CONTRATANTES: Prefeitura Municipal de Cajazeiras e: CT Nº 00004/2023 - G & C Assessoria e Consultoria Eireli - 2º Aditivo - prorroga o prazo por mais 12 meses. ASSINATURA: 06.01.25

##### QUINTO TERMO ADITIVO AO CT 00006/2021

OBJETO: Locação de equipamento para fornecimento de solução de Impressão, compreendendo a cessão de direito de uso de equipamentos, incluindo a prestação de serviços de manutenção preventiva e corretiva, fornecimento de peças ( EXCETO PAPEL E TONER), com substituição do equipamento quando apresentar problema ( prazo substituição máximo até 72 horas (3 DIAS). FUNDAMENTO LEGAL: Pregão Presencial nº 00020/2020. ADITAMENTO: Reajuste de preço contratado - Dar continuidade a execução do objeto contratado. PARTES CONTRATANTES: Prefeitura Municipal de Cajazeiras e: CT Nº 00006/2021 - Infoprinter Comercio e Servicos Ltda - 5º Aditivo - acréscimo de 4,87% - equivalente a R\$ 7.399,80. O valor consolidado passa para R\$ 159.968,40. O valor de cada parcela corresponde a R\$ 13.330,68; e prorroga o prazo por mais 12 meses. ASSINATURA: 07.01.25

##### QUARTO TERMO ADITIVO AO CT Nº 00037/2022

OBJETO: REGISTRO DE PREÇOS PARA A CONTRATAÇÃO DE EMPRESA PARA A PRESTAÇÃO DOS SERVIÇOS MECÂNICOS DE MANUTENÇÃO PREVENTIVA/CORRETIVA DESTINADOS A ATENDER OS VEÍCULOS PERTENCENTES A FROTA DE TODAS AS SECRETARIAS DA PREFEITURA MUNICIPAL DE CAJAZEIRAS - PB. FUNDAMENTO LEGAL: Pregão Eletrônico nº 00036/2021. ADITAMENTO: Dar continuidade a execução do objeto contratado. PARTES CONTRATANTES: Prefeitura Municipal de Cajazeiras e: CT Nº 00037/2022 - Pedro Manguiera de Aquino - EPP - 4º Aditivo - prorroga o prazo por mais 12 meses. ASSINATURA: 26.12.24

#### FUNDO MUNICIPAL DE SAÚDE DE CAJAZEIRAS

##### PRIMEIRO TERMO ADITIVO AO CT Nº 60001/2024

OBJETO: REGISTRO DE PREÇOS PARA CONTRATAÇÃO DE EMPRESA PARA LAVAGEM DE VEÍCULOS DE PEQUENO, MÉDIO E GRANDE PORTE PARA ATENDER A DEMANDA DA SECRETARIA DE SAÚDE, TENDO EM VISTA QUE O PE 60028-2022 RESTOU FRACASSADO. FUNDAMENTO LEGAL: Pregão Eletrônico nº 60014/2023. ADITAMENTO: Reajuste de preço contratado - Dar continuidade a execução do objeto contratado. PARTES CONTRATANTES: Fundo Municipal de Saúde de Cajazeiras e: CT Nº 60001/2024 - 4 Rodas Auto Pecas, Acessorios e Servicos Ltda - 1º Aditivo - acréscimo médio de 4,86% - equivalente a R\$ 2.315,00. O valor consolidado passa para R\$ 49.815,00. O valor de cada parcela corresponde a R\$ 4.151,24; e prorroga o prazo por mais 12 meses. ASSINATURA: 30.12.24

##### EXTRATO DE CONTRATOS

OBJETO: REGISTRO DE PREÇOS PARA AQUISIÇÃO DE ÓLEOS, LUBRIFICANTES E ADITIVOS VEICULARES PARA ATENDER A FROTA VEICULAR DA SECRETARIA MUNICIPAL DE SAÚDE NO ANO DE 2024. FUNDAMENTO LEGAL: Pregão Eletrônico nº 60032/2023. DOTAÇÃO: 02.130 - FUNDO MUNICIPAL DE SAÚDE 10.301.1004.2047 - MANUTENÇÃO DA SECRETARIA MUNICIPAL DE SAÚDE 3390.30 - MATERIAL DE CONSUMO 15001002 - RECURSOS NÃO VINCULADOS DE IMPOSTOS - SAÚDE 10.301.1004.2059 - CUSTEIO DAS AÇÕES E SERVIÇOS PÚBLICOS DE SAÚDE DA ATENÇÃO BÁSICA 3390.30 - MATERIAL DE CONSUMO 16000000 - TRANSFERÊNCIAS FUNDO A FUNDO DE RECURSOS DO SUS PROVENIENTES DO GOVERNO FEDERAL 10.305.1004.2062 - CUSTEIO DAS AÇÕES E SERVIÇOS PÚBLICOS DE SAÚDE DA VIGILÂNCIA EM SAÚDE 3390.30 - MATERIAL DE CONSUMO 15001002 - RECURSOS NÃO VINCULADOS DE IMPOSTOS - SAÚDE 16000000 - TRANSFERÊNCIAS FUNDO A FUNDO DE RECURSOS DO SUS PROVENIENTES DO GOVERNO FEDERAL 10.302.1004.2064 - CUSTEIO DAS AÇÕES E SERVI-

ÇOS PÚBLICOS DE SAÚDE DA ATENÇÃO DE MÉDIA E ALTA COMPLEXIDADE AMBULATORIAL E HOSPITALAR 3390.30 - MATERIAL DE CONSUMO 16000000 - TRANSFERÊNCIAS FUNDO A FUNDO DE RECURSOS DO SUS PROVENIENTES DO GOVERNO FEDERAL 10.301.1004.2065 - CUSTEIO DAS AÇÕES E SERVIÇOS PÚBLICOS DE SAÚDE DA ATENÇÃO BÁSICA - RECURSOS PRÓPRIOS 3390.30 - MATERIAL DE CONSUMO 15001002 - RECURSOS NÃO VINCULADOS DE IMPOSTOS - SAÚDE 10.302.1004.2066 - CUSTEIO DAS AÇÕES E SERVIÇOS PÚBLICOS DE SAÚDE DA ATENÇÃO DE MÉDIA E ALTA COMPLEXIDADE AMBULATORIAL E HOSPITALAR - RECURSOS PRÓPRIOS 3390.30 - MATERIAL DE CONSUMO 15001002 - RECURSOS NÃO VINCULADOS DE IMPOSTOS - SAÚDE. PARTES CONTRATANTES: Fundo Municipal de Saúde de Cajazeiras e: CT Nº 60002/2025 - 08.01.25 até 31.12.25 - 4 RODAS AUTO PECAS, ACESSORIOS E SERVICOS LTDA - R\$ 25.817,75.

## Prefeitura Municipal de Capim

### LICITAÇÃO

#### PREFEITURA MUNICIPAL DE CAPIM

##### AVISO DE LICITAÇÃO PREGÃO ELETRÔNICO Nº 00001/2025

Torna público que fará realizar através do Pregoeiro Oficial e Equipe de Apoio, sediada na Avenida São Sebastião, S/N - Centro - Capim - PB, por meio do site [www.portaldecompraspublicas.com.br](http://www.portaldecompraspublicas.com.br), licitação modalidade Pregão Eletrônico, do tipo menor preço, para: AQUISIÇÃO PARCELADA DE GÊNEROS ALIMENTÍCIOS: ESTIVAS, CEREAIS E PROTEÍNAS DESTINADOS À ALIMENTAÇÃO ESCOLAR DOS ALUNOS MATRICULADOS NAS ESCOLAS DA REDE MUNICIPAL DE ENSINO (PRÉ-ESCOLA, EDUCAÇÃO INFANTIL, FUNDAMENTAL I e FUNDAMENTAL II. **Abertura da sessão pública: 09:00 horas do dia 29 de Janeiro de 2025. Início da fase de lances: 09:10 horas do dia 29 de Janeiro de 2025.** Referência: horário de Brasília - DF. Recursos: previstos no orçamento vigente. Fundamento legal: Lei Federal nº 14.133/21; Lei Complementar nº 123/06; Instrução Normativa nº 73 SEGES/ME/22; e legislação pertinente, consideradas as alterações posteriores das referidas normas. Informações: das 08:00 as 12:00 horas dos dias úteis, no endereço supracitado. Telefone: (83) 3142-9711. E-mail: [cplcapimpb@gmail.com](mailto:cplcapimpb@gmail.com). Edital: <https://www.capim.pb.gov.br/diariolista.php>; [www.tce.pb.gov.br](http://www.tce.pb.gov.br); [www.portaldecompraspublicas.com.br](http://www.portaldecompraspublicas.com.br); [www.gov.br/pncp](http://www.gov.br/pncp).

Capim - PB, 14 de Janeiro de 2025

**ANTÔNIO JOSE DA SILVA**  
PREGOEIRO OFICIAL

## Prefeitura Municipal de Catolé do Rocha

### LICITAÇÕES

#### PREFEITURA MUNICIPAL DE CATOLÉ DO ROCHA-PB

##### AVISO DE LICITAÇÃO PREGÃO ELETRÔNICO Nº 4/2025

Torna público que fará realizar através do Agente de Contratação- Pregoeiro e Equipe de Apoio, sediada na Praça Sergio Maia, 66 - Centro - Catolé do Rocha - PB, por meio do site [www.portaldecompraspublicas.com.br](http://www.portaldecompraspublicas.com.br), licitação modalidade Pregão Eletrônico, do tipo Menor Preço Por Item, para: Aquisição de gêneros alimentícios para merenda escolar do ensino regular, creches, educação de jovens e adultos deste Município, para o exercício financeiro 2025. Abertura da sessão pública: 08:00 horas do dia 28 de janeiro de 2025 (terça-feira). Início da fase de lances: 08:15 horas do dia 28 de janeiro de 2025 (terça-feira). Referência: horário de Brasília - DF. Recursos: previstos no orçamento vigente. Fundamento legal: Lei Federal nº 14.133/21; Lei Complementar nº 123/06; Instrução Normativa nº 73 SEGES/ME/22; e legislação pertinente, consideradas as alterações posteriores das referidas normas. Informações: das 08:00 as 12:00 horas dos dias úteis, no endereço supracitado. Telefone: (083) 34411383. E-mail: [licitacao@catoleodorocha.pb.gov.br](mailto:licitacao@catoleodorocha.pb.gov.br). Edital: [www.catoleodorocha.pb.gov.br](http://www.catoleodorocha.pb.gov.br); [www.tce.pb.gov.br](http://www.tce.pb.gov.br); [www.portaldecompraspublicas.com.br](http://www.portaldecompraspublicas.com.br); [www.gov.br/pncp](http://www.gov.br/pncp).

Catolé do Rocha - PB, 14 de janeiro de 2025.

**JAILMA FRANCISCA DA SILVA**  
AGENTE DE CONTRATAÇÃO

#### PREFEITURA MUNICIPAL DE CATOLÉ DO ROCHA-PB

##### AVISO DE LICITAÇÃO PREGÃO ELETRÔNICO Nº 5/2025

Torna público que fará realizar através do Agente de Contratação- Pregoeiro e Equipe de Apoio, sediada na Praça Sergio Maia, 66 - Centro - Catolé do Rocha - PB, por meio do site [www.portaldecompraspublicas.com.br](http://www.portaldecompraspublicas.com.br), licitação modalidade Pregão Eletrônico, do tipo Menor Preço Por Item, para: Aquisição de medicamentos com entrega imediata, gradual e diária para dar cobertura a assistência farmacêutica deste Município, no exercício financeiro de 2025. Abertura da sessão pública: 08:00 horas do dia 29 de janeiro de 2025 (quarta-feira). Início da fase de lances: 08:15 horas do dia 29 de janeiro de 2025 (quarta-feira). Referência: horário de Brasília - DF. Recursos: previstos no orçamento vigente. Fundamento legal: Lei Federal nº 14.133/21; Lei Complementar nº 123/06; Instrução Normativa nº 73 SEGES/ME/22; e legislação pertinente, consideradas as alterações posteriores das referidas normas. Informações: das 08:00 as 12:00 horas dos dias úteis, no endereço supracitado. Telefone: (083) 34411383. E-mail: [licitacao@catoleodorocha.pb.gov.br](mailto:licitacao@catoleodorocha.pb.gov.br). Edital: [www.catoleodorocha.pb.gov.br](http://www.catoleodorocha.pb.gov.br); [www.tce.pb.gov.br](http://www.tce.pb.gov.br); [www.portaldecompraspublicas.com.br](http://www.portaldecompraspublicas.com.br); [www.gov.br/pncp](http://www.gov.br/pncp).

Catolé do Rocha - PB, 14 de janeiro de 2025.

**JAILMA FRANCISCA DA SILVA**  
AGENTE DE CONTRATAÇÃO

## Prefeitura Municipal do Congo

### CHAMAMENTO PÚBLICO

PREFEITURA MUNICIPAL DO CONGO

**AVISO DE CHAMAMENTO PÚBLICO  
CREDENCIAMENTO DE SERVIÇO Nº 00005/2024  
REPUBLICAÇÃO**

Torna público que fará realizar através da Comissão de Contratação, chamamento público de serviço objetivando: **CONCESSÃO ADMINISTRATIVA DE USO DE UNIDADE COMERCIAL, INTEGRANTE DO PARQUE LINEAR DOS QUIOSQUES DO MUNICÍPIO DE CONGO-PB.** Os interessados deverão apresentar envelope contendo a documentação e respectiva proposta **até as 09:00 horas do dia 10 de Fevereiro de 2025**, no endereço: Rua Senador Rui Carneiro, S/N - Centro - Congo - PB. Neste mesmo local, data e horário será realizada a sessão pública para abertura do respectivo envelope. Recursos: previstos no orçamento vigente. Fundamento legal: Lei Federal nº 14.133/21; Lei Complementar nº 123/06; Decreto Federal nº 11.878/24; e legislação pertinente, consideradas as alterações posteriores das referidas normas. Informações: das 08:00 as 12:00 horas dos dias úteis, no endereço supracitado. Telefone: (83) 3359-1100. E-mail: [licitacaocongo@gmail.com](mailto:licitacaocongo@gmail.com). Edital: [www.tce.pb.gov.br](http://www.tce.pb.gov.br); [www.gov.br/pncp](http://www.gov.br/pncp).

Congo - PB, 13 de Janeiro de 2025

**ANA LAIS NASCIMENTO DOS SANTOS FERNANDES  
PRESIDENTE DA COMISSÃO**

### LICITAÇÕES

PREFEITURA MUNICIPAL DO CONGO

**RATIFICAÇÃO  
ADESÃO REGISTRO DE PREÇOS Nº AD00003/2024**

Nos termos dos elementos constantes da respectiva Exposição de Motivos que instrui o processo e observado o parecer da Assessoria Jurídica, referente a Adesão Registro de Preços nº AD00003/2024, que objetiva: **AQUISIÇÃO DE CONJUNTO ALUNO CJA, PARA ATENDER AS NECESSIDADES DA REDE MUNICIPAL DE ENSINO DE CONGO/PB; RATIFICO** o correspondente procedimento em favor de: INCOMEL – INDUSTRIA DE MOVEIS LTDA - R\$ 0,00.

Congo - PB, 27 de Novembro de 2024

**FLÁVIA EMANOELA SOUSA PEREIRA QUIRINO  
PREFEITA CONSTITUCIONAL**

PREFEITURA MUNICIPAL DO CONGO  
FUNDO MUNICIPAL DE SAÚDE DE CONGO

**ADJUDICAÇÃO E HOMOLOGAÇÃO  
PREGÃO ELETRÔNICO Nº 10008/2024**

Nos termos do relatório final apresentado pelo Pregoeiro e observado parecer da Assessoria Jurídica, referente ao Pregão Eletrônico nº 10008/2024, que objetiva: **REGISTRO DE PREÇOS PARA CONTRATAÇÃO DE EMPRESA ESPECIALIZADA NA REALIZAÇÃO DE EXAMES POR IMAGEM, PARA ATENDER AS NECESSIDADES DA SECRETARIA MUNICIPAL DE SAÚDE DE CONGO/PB, CONFORME EMENDA IMPOSITIVA 769/2024, ATRAVÉS DA SECRETARIA DE ESTADO DO DESENVOLVIMENTO E DA ARTICULAÇÃO MUNICIPAL; ADJUDICAR** o objeto e HOMOLOGO a licitação, com base nos elementos constantes do processo correspondente, os quais apontam como proponentes vencedores: GAMA SERVICOS DE DIAGNOSTICOS POR IMAGENS EIRELI - R\$ 74.547,00; L A BARBOSA JUNIOR EIRELI - R\$ 7.192,00.

Congo - PB, 03 de Janeiro de 2025

**FABIANO FERNADES DE LAGOS  
SECRETÁRIO DE SAÚDE**

PREFEITURA MUNICIPAL DO CONGO

**AVISO DE LICITAÇÃO  
PREGÃO ELETRÔNICO Nº 00001/2025**

Torna público que fará realizar através do Pregoeiro Oficial e Equipe de Apoio, sediada na Rua Senador Rui Carneiro, S/N - Centro - Congo - PB, por meio do site <https://www.portaldecompraspublicas.com.br/>, licitação modalidade Pregão Eletrônico, do tipo menor preço, visando formar Sistema de Registro de Preços objetivando contratações futuras, para: **REGISTRO DE PREÇOS PARA AQUISIÇÃO DE PEÇAS PARA MANUTENÇÃO PREVENTIVA E CORRETIVA DA FROTA DE VEÍCULOS DA PREFEITURA MUNICIPAL DO CONGO/PB.** Abertura da sessão pública: **09:00 horas do dia 28 de Janeiro de 2025.** Início da fase de lances: **09:01 horas do dia 28 de Janeiro de 2025.** Referência: horário de Brasília - DF. Recursos: previstos no orçamento vigente. Fundamento legal: Lei Federal nº 14.133/21; Lei Complementar nº 123/06; Decreto Federal nº 11.462/23; Instrução Normativa nº 73 SEGES/ME/22; e legislação pertinente, consideradas as alterações posteriores das referidas normas. Informações: das 08:00 as 12:00 horas dos dias úteis, no endereço supracitado. Telefone: (83) 3359-1100. E-mail: [licitacaocongo@gmail.com](mailto:licitacaocongo@gmail.com). Edital: [www.tce.pb.gov.br](http://www.tce.pb.gov.br); <https://www.portaldecompraspublicas.com.br/>; [www.gov.br/pncp](http://www.gov.br/pncp).

Congo - PB, 13 de Janeiro de 2025

**ANA LAIS NASCIMENTO DOS SANTOS FERNANDES  
PREGOEIRO OFICIAL**

PREFEITURA MUNICIPAL DO CONGO  
FUNDO MUNICIPAL DE SAÚDE DO CONGO

**AVISO DE LICITAÇÃO  
PREGÃO ELETRÔNICO Nº 10001/2025**

Torna público que fará realizar através do Pregoeiro Oficial e Equipe de Apoio, sediada na Av. Ministro José Américo, S/N - Centro - Congo - PB, por meio do site [www.portaldecompraspublicas.com.br](http://www.portaldecompraspublicas.com.br),

licitação modalidade Pregão Eletrônico, do tipo menor preço, visando formar Sistema de Registro de Preços objetivando contratações futuras, para: **REGISTRO DE PREÇO PARA CONTRATAÇÃO DE SERVIÇOS DE TRANSPORTE RODOVIÁRIO COLETIVO DE PASSAGEIROS, SOB REGIME DE FRETAMENTO, PARA ATENDER AS EVENTUAIS DEMANDAS DO FUNDO MUNICIPAL DE SAÚDE DE CONGO/PB.** Abertura da sessão pública: **11:00 horas do dia 28 de Janeiro de 2025.** Início da fase de lances: **11:01 horas do dia 28 de Janeiro de 2025.** Referência: horário de Brasília - DF. Recursos: previstos no orçamento vigente. Fundamento legal: Lei Federal nº 14.133/21; Lei Complementar nº 123/06; Decreto Federal nº 11.462/23; Instrução Normativa nº 73 SEGES/ME/22; e legislação pertinente, consideradas as alterações posteriores das referidas normas. Informações: das 08:00 as 12:00 horas dos dias úteis, no endereço supracitado. Telefone: (83) 3359-1100. E-mail: [congolicitacao@gmail.com](mailto:congolicitacao@gmail.com). Edital: [www.tce.pb.gov.br](http://www.tce.pb.gov.br); [www.portaldecompraspublicas.com.br](http://www.portaldecompraspublicas.com.br); [www.gov.br/pncp](http://www.gov.br/pncp).

Congo - PB, 13 de Janeiro de 2025

**ANA LAIS NASCIMENTO DOS SANTOS FERNANDES  
PREGOEIRO OFICIAL**

PREFEITURA MUNICIPAL DO CONGO

**AVISO DE LICITAÇÃO  
CONCORRÊNCIA ELETRÔNICA Nº 00001/2025**

Torna público que fará realizar através da Comissão de Contratação, sediada na Rua Senador Rui Carneiro, S/N - Centro - Congo - PB, por meio do site <https://www.portaldecompraspublicas.com.br/>, licitação modalidade Concorrência Eletrônica, do tipo menor preço, para: **CONTRATAÇÃO DE EMPRESA ESPECIALIZADA E DO RAMO, PARA IMPLANTAÇÃO DE PAVIMENTAÇÃO NO PERÍMETRO URBANO, CONFORME PROPOSTA Nº 045284/2023 DO MINISTERIO DAS CIDADES, DO GOVERNO FEDERAL.** Abertura da sessão pública: **09:00 horas do dia 31 de Janeiro de 2025.** Início da fase de lances: **09:01 horas do dia 31 de Janeiro de 2025.** Referência: horário de Brasília - DF. Recursos: previstos no orçamento vigente. Fundamento legal: Lei Federal nº 14.133/21; Lei Complementar nº 123/06; Instrução Normativa nº 73 SEGES/ME/22; e legislação pertinente, consideradas as alterações posteriores das referidas normas. Informações: das 08:00 as 12:00 horas dos dias úteis, no endereço supracitado. Telefone: (83) 3359-1100. E-mail: [licitacaocongo@gmail.com](mailto:licitacaocongo@gmail.com). Edital: [www.tce.pb.gov.br](http://www.tce.pb.gov.br); <https://www.portaldecompraspublicas.com.br/>; [www.gov.br/pncp](http://www.gov.br/pncp).

Congo - PB, 13 de Janeiro de 2025

**ANA LAIS NASCIMENTO DOS SANTOS FERNANDES  
PRESIDENTE DA COMISSÃO**

PREFEITURA MUNICIPAL DO CONGO

**AVISO DE LICITAÇÃO  
PREGÃO ELETRÔNICO Nº 00002/2025**

Torna público que fará realizar através do Pregoeiro Oficial e Equipe de Apoio, sediada na Rua Senador Rui Carneiro, S/N - Centro - Congo - PB, por meio do site <https://www.portaldecompraspublicas.com.br/>, licitação modalidade Pregão Eletrônico, do tipo menor preço, visando formar Sistema de Registro de Preços objetivando contratações futuras, para: **REGISTRO DE PREÇOS PARA AQUISIÇÃO DE COMBUSTÍVEIS, PARA ATENDER AS NECESSIDADES DA PREFEITURA MUNICIPAL DO CONGO/PB.** Abertura da sessão pública: **14:00 horas do dia 28 de Janeiro de 2025.** Início da fase de lances: **14:01 horas do dia 28 de Janeiro de 2025.** Referência: horário de Brasília - DF. Recursos: previstos no orçamento vigente. Fundamento legal: Lei Federal nº 14.133/21; Lei Complementar nº 123/06; Decreto Federal nº 11.462/23; Instrução Normativa nº 73 SEGES/ME/22; e legislação pertinente, consideradas as alterações posteriores das referidas normas. Informações: das 08:00 as 12:00 horas dos dias úteis, no endereço supracitado. Telefone: (83) 3359-1100. E-mail: [licitacaocongo@gmail.com](mailto:licitacaocongo@gmail.com). Edital: [www.tce.pb.gov.br](http://www.tce.pb.gov.br); <https://www.portaldecompraspublicas.com.br/>; [www.gov.br/pncp](http://www.gov.br/pncp).

Congo - PB, 13 de Janeiro de 2025

**ANA LAIS NASCIMENTO DOS SANTOS FERNANDES  
PREGOEIRO OFICIAL**

PREFEITURA MUNICIPAL DO CONGO

**AVISO DE LICITAÇÃO  
PREGÃO ELETRÔNICO Nº 00003/2025**

Torna público que fará realizar através do Pregoeiro Oficial e Equipe de Apoio, sediada na Rua Senador Rui Carneiro, S/N - Centro - Congo - PB, por meio do site <https://www.portaldecompraspublicas.com.br/>, licitação modalidade Pregão Eletrônico, do tipo menor preço, para: **REGISTRO DE PREÇOS PARA CONTRATAÇÃO DE EMPRESA ESPECIALIZADA E DO RAMO, PARA AQUISIÇÃO DE PEÇAS DE MÁQUINAS PESADAS, PARA A MANUTENÇÃO PREVENTIVA E CORRETIVA DA FROTA DE MÁQUINAS PESADAS E TRATORES, DA PREFEITURA MUNICIPAL DO CONGO/PB.** Abertura da sessão pública: **10:30 horas do dia 31 de Janeiro de 2025.** Início da fase de lances: **10:31 horas do dia 31 de Janeiro de 2025.** Referência: horário de Brasília - DF. Recursos: previstos no orçamento vigente. Fundamento legal: Lei Federal nº 14.133/21; Lei Complementar nº 123/06; Instrução Normativa nº 73 SEGES/ME/22; e legislação pertinente, consideradas as alterações posteriores das referidas normas. Informações: das 08:00 as 12:00 horas dos dias úteis, no endereço supracitado. Telefone: (83) 3359-1100. E-mail: [licitacaocongo@gmail.com](mailto:licitacaocongo@gmail.com). Edital: [www.tce.pb.gov.br](http://www.tce.pb.gov.br); <https://www.portaldecompraspublicas.com.br/>; [www.gov.br/pncp](http://www.gov.br/pncp).

Congo - PB, 13 de Janeiro de 2025

**ANA LAIS NASCIMENTO DOS SANTOS FERNANDES  
PREGOEIRO OFICIAL**

PREFEITURA MUNICIPAL DO CONGO  
FUNDO MUNICIPAL DE SAÚDE DO CONGO

**AVISO DE LICITAÇÃO  
PREGÃO ELETRÔNICO Nº 10002/2025**

Torna público que fará realizar através do Pregoeiro Oficial e Equipe de Apoio, sediada na Av. Ministro José Américo, S/N - Centro - Congo - PB, por meio do site [www.portaldecompraspublicas.com.br](http://www.portaldecompraspublicas.com.br), licitação modalidade Pregão Eletrônico, do tipo menor preço, visando formar Sistema de Registro de Preços objetivando contratações futuras, para: **REGISTRO DE PREÇOS PARA CONTRATAÇÃO DE**



**EMPRESA ESPECIALIZADA E DO RAMO, PARA FORNECIMENTO DE COMBUSTÍVEIS, PARA ATENDER AS NECESSIDADES DO FUNDO MUNICIPAL DE SAÚDE DO CONGO/PB.** Abertura da sessão pública: **13:00 horas do dia 31 de Janeiro de 2025.** Início da fase de lances: **13:01 horas do dia 31 de Janeiro de 2025.** Referência: horário de Brasília - DF. Recursos: previstos no orçamento vigente. Fundamento legal: Lei Federal nº 14.133/21; Lei Complementar nº 123/06; Decreto Federal nº 11.462/23; Instrução Normativa nº 73 SEGES/ME/22; e legislação pertinente, consideradas as alterações posteriores das referidas normas. Informações: das 08:00 as 12:00 horas dos dias úteis, no endereço supracitado. Telefone: (83) 3359-1100. E-mail: [congolicitacao@gmail.com](mailto:congolicitacao@gmail.com). Edital: [www.tce.pb.gov.br](http://www.tce.pb.gov.br); [www.portaldecompraspublicas.com.br](http://www.portaldecompraspublicas.com.br); [www.gov.br/pncp](http://www.gov.br/pncp).

Congo - PB, 13 de Janeiro de 2025

**ANA LAIS NASCIMENTO DOS SANTOS FERNANDES**  
**PREGOEIRO OFICIAL**

**PREFEITURA MUNICIPAL DO CONGO**  
**FUNDO MUNICIPAL DE SAÚDE DO CONGO**

**AVISO DE LICITAÇÃO**  
**PREGÃO ELETRÔNICO Nº 10003/2025**

Torna público que fará realizar através do Pregoeiro Oficial e Equipe de Apoio, sediada na Av. Ministro José Américo, S/N - Centro - Congo - PB, por meio do site [www.portaldecompraspublicas.com.br](http://www.portaldecompraspublicas.com.br), licitação modalidade Pregão Eletrônico, do tipo menor preço, visando formar Sistema de Registro de Preços objetivando contratações futuras, para: **REGISTRO DE PREÇOS PARA AQUISIÇÃO DE PEÇAS PARA MANUTENÇÃO PREVENTIVA E CORRETIVA DA FROTA DE VEÍCULOS DO FUNDO MUNICIPAL DE SAÚDE DO CONGO/PB.** Abertura da sessão pública: **14:20 horas do dia 31 de Janeiro de 2025.** Início da fase de lances: **14:21 horas do dia 31 de Janeiro de 2025.** Referência: horário de Brasília - DF. Recursos: previstos no orçamento vigente. Fundamento legal: Lei Federal nº 14.133/21; Lei Complementar nº 123/06; Decreto Federal nº 11.462/23; Instrução Normativa nº 73 SEGES/ME/22; e legislação pertinente, consideradas as alterações posteriores das referidas normas. Informações: das 08:00 as 12:00 horas dos dias úteis, no endereço supracitado. Telefone: (83) 3359-1100. E-mail: [congolicitacao@gmail.com](mailto:congolicitacao@gmail.com). Edital: [www.tce.pb.gov.br](http://www.tce.pb.gov.br); [www.portaldecompraspublicas.com.br](http://www.portaldecompraspublicas.com.br); [www.gov.br/pncp](http://www.gov.br/pncp).

Congo - PB, 13 de Janeiro de 2025

**ANA LAIS NASCIMENTO DOS SANTOS FERNANDES**  
**PREGOEIRO OFICIAL**

## EXTRATOS

**PREFEITURA MUNICIPAL DO CONGO**

### EXTRATO DE CONTRATO

OBJETO: AQUISIÇÃO DE CONJUNTO ALUNO CJA, PARA ATENDER AS NECESSIDADES DA REDE MUNICIPAL DE ENSINO DE CONGO/PB. FUNDAMENTO LEGAL: Adesão Registro de Preços nº AD00003/2024 - Ata de Registro de Preços nº 24/2024, decorrente do processo licitatório modalidade Pregão Eletrônico nº 90010/2024/fnde/mec, realizado pelo FUNDO NACIONAL DE DESENVOLVIMENTO DA EDUCAÇÃO. DOTAÇÃO: Recursos não Vinculados de Impostos: 05.00 SEC. DE EDUCAÇÃO - SEDUC, 12.361.2001.2023 MANTER AS ATIV. DO ENSINO FUNDAMENTAL - MDE, 569. OUTRAS TRANSFERÊNCIAS DE RECURSOS DO FNDE, 4.4.90.52.01 EQUIPAMENTOS E MATERIAL PERMANENTE. VIGÊNCIA: até o final do exercício financeiro de 2024. PARTES CONTRATANTES: Prefeitura Municipal de Congo e: CT Nº 80301/2024 - 02.12.24 - INCOMEL - INDÚSTRIA DE MOVEIS LTDA - R\$ 152.300,00.

### SEGUNDO TERMO ADITIVO

CONTRATO: 61601/2022-CPL / OBJETO: CONTRATAÇÃO DE EMPRESA ESPECIALIZADA NA PRESTAÇÃO DE SERVIÇOS DE COLETA E TRANSPORTE DE RESÍDUOS SÓLIDOS URBANOS, SENDO PODAS DE ÁRVORES E ENTULHOS DIVERSOS, PRODUZIDOS NA ZONA URBANA DO MUNICÍPIO DE CONGO-PB/ CONTRATANTE: PREFEITURA MUNICIPAL DE CONGO - FLÁVIA EMANOELA SOUSA PEREIRA QUIRINO / CONTRATADO: JOSÉ GEOVÁSIO FERNANDES DA SILVA - CNPJ Nº 14.991.9550001-62/ VIGÊNCIA: 02/01/2026 / DATA DA ASSINATURA: 03/01/2025. AMPARO LEGAL: § 1º, inciso II, do Art. 57, da Lei 8666/93.

### EXTRATO DE CONTRATOS

OBJETO: REGISTRO DE PREÇOS PARA CONTRATAÇÃO DE EMPRESA ESPECIALIZADA NA REALIZAÇÃO DE EXAMES POR IMAGEM, PARA ATENDER AS NECESSIDADES DA SECRETARIA MUNICIPAL DE SAÚDE DE CONGO/PB, CONFORME EMENDA IMPOSITIVA 769/2024, ATRAVÉS DA SECRETARIA DE ESTADO DO DESENVOLVIMENTO E DA ARTICULAÇÃO MUNICIPAL. FUNDAMENTO LEGAL: Pregão Eletrônico nº 10008/2024. DOTAÇÃO: Recursos não Vinculados de Impostos: CC. VIGÊNCIA: até 06/01/2026. PARTES CONTRATANTES: Fundo Municipal de Saúde de Congo e: CT Nº 10801/2024 - 06.01.25 - GAMA SERVICOS DE DIAGNOSTICOS POR IMAGENS EIRELI - R\$ 74.547,00; CT Nº 10802/2024 - 06.01.25 - LA BARBOSA JUNIOR EIRELI - R\$ 7.192,00.

**Prefeitura Municipal**  
**de Cuitégi**

## LICITAÇÕES

**PREFEITURA MUNICIPAL DE CUITEGI**

**ADJUDICAÇÃO E RATIFICAÇÃO**  
**INEXIGIBILIDADE Nº IN00007/2025**

Nos termos dos elementos constantes da respectiva Exposição de Motivos que instrui o processo e observado o parecer da Assessoria Jurídica, referente a Inexigibilidade de Licitação nº IN00007/2025, que objetiva: Contratação de empresa para a prestação de Serviços de Consultoria e Assessoria Técnica

Especializada junto ao Setor de Contratação e Licitações da Prefeitura Municipal de Cuitégi/PB; ADJUDICO o seu objeto e RATIFICO o correspondente procedimento em favor de: JADIR FERNANDES DA ROCHA - R\$ 72.000,00.

Cuitégi - PB, 09 de Janeiro de 2025.

**GUILHERME CUNHA MADRUGA JÚNIOR**  
**PREFEITO**

**PREFEITURA MUNICIPAL DE CUITEGI**

**ADJUDICAÇÃO E RATIFICAÇÃO**  
**INEXIGIBILIDADE Nº IN00008/2025**

Nos termos dos elementos constantes da respectiva Exposição de Motivos que instrui o processo e observado o parecer da Assessoria Jurídica, referente a Inexigibilidade de Licitação nº IN00008/2025, que objetiva: CONTRATAÇÃO DE EMPRESA PARA A PRESTAÇÃO DE SERVIÇOS DE ASSESSORIA JURÍDICA, COMPREENDENDO: ASSESSORIA ADMINISTRATIVA E ORIENTAÇÃO JURÍDICA, BEM COMO, ACOMPANHAMENTO E PREPARAÇÃO DE DEFESAS, RECURSOS E/OU QUAISQUER OUTROS PROCEDIMENTOS JUNTO AO TRIBUNAL DE JUSTIÇA DO ESTADO DA PARAIBA E MINISTERIO PUBLICO DO ESTADO DA PARAIBA; ADJUDICO o seu objeto e RATIFICO o correspondente procedimento em favor de: ANTONIO TEOTONIO DA ASSUNCAO SOCIEDADE IND DE ADVOCACIA - R\$ 72.000,00.

Cuitégi - PB, 13 de Janeiro de 2025.

**GUILHERME CUNHA MADRUGA JÚNIOR**  
**PREFEITO**

## EXTRATOS

**PREFEITURA MUNICIPAL DE CUITEGI**

**EXTRATO DE CONTRATO**  
**INEXIGIBILIDADE DE LICITAÇÃO Nº IN00007/2025**

OBJETO: Contratação de empresa para a prestação de Serviços de Consultoria e Assessoria Técnica Especializada junto ao Setor de Contratação e Licitações da Prefeitura Municipal de Cuitégi/PB. FUNDAMENTO LEGAL: Inexigibilidade de Licitação nº IN00007/2025. DOTAÇÃO: ORÇAMENTO DE 2025 - RECURSOS PRÓPRIOS DO MUNICÍPIO DE CUITEGI (500 RECURSOS NÃO VINCULADOS DE IMPOSTOS) = 20.200 - SECRETARIA DE ADMINISTRAÇÃO - 04.122.0002.2005 - ELEMENTO DE DESPESA: 33.90.35 - SERVIÇOS DE CONSULTORIA. VIGÊNCIA: até o final do exercício financeiro de 2025. PARTES CONTRATANTES: Prefeitura Municipal de Cuitégi e: CT Nº 00007/2025 - 09.01.25 - JADIR FERNANDES DA ROCHA - R\$ 72.000,00.

**EXTRATO DE CONTRATO**  
**INEXIGIBILIDADE DE LICITAÇÃO Nº IN00008/2025**

OBJETO: CONTRATAÇÃO DE EMPRESA PARA A PRESTAÇÃO DE SERVIÇOS DE ASSESSORIA JURÍDICA, COMPREENDENDO: ASSESSORIA ADMINISTRATIVA E ORIENTAÇÃO JURÍDICA, BEM COMO, ACOMPANHAMENTO E PREPARAÇÃO DE DEFESAS, RECURSOS E/OU QUAISQUER OUTROS PROCEDIMENTOS JUNTO AO TRIBUNAL DE JUSTIÇA DO ESTADO DA PARAIBA E MINISTERIO PUBLICO DO ESTADO DA PARAIBA. FUNDAMENTO LEGAL: Inexigibilidade de Licitação nº IN00008/2025. DOTAÇÃO: ORÇAMENTO DE 2025 - RECURSOS PRÓPRIOS DO MUNICÍPIO DE CUITEGI (500 RECURSOS NÃO VINCULADOS DE IMPOSTOS) = 20.200 - SECRETARIA DE ADMINISTRAÇÃO - 04.122.0002.2005 - ELEMENTO DE DESPESA: 33.90.35 - SERVIÇOS DE CONSULTORIA. VIGÊNCIA: até o final do exercício financeiro de 2025. PARTES CONTRATANTES: Prefeitura Municipal de Cuitégi e: CT Nº 00008/2025 - 13.01.25 - ANTONIO TEOTONIO DA ASSUNCAO SOCIEDADE IND DE ADVOCACIA - R\$ 72.000,00.

**Prefeitura Municipal**  
**de Damião**

## LICITAÇÕES

**PREFEITURA MUNICIPAL DE DAMIÃO**

**AVISO DE LICITAÇÃO**  
**PREGÃO ELETRÔNICO Nº 00004/2025**

Torna público que fará realizar através do Pregoeiro Oficial e Equipe de Apoio, sediada na Rua Juviano Gomes de Lima, SN - Centro - Damião - PB, por meio do site [www.portaldecompraspublicas.com.br](http://www.portaldecompraspublicas.com.br), licitação modalidade Pregão Eletrônico, do tipo menor preço, restrita à participação de Microempresas, Empresas de Pequeno Porte e Equiparadas, para: Contratação de empresa do ramo pertinente para prestar serviços de acesso à rede de dados (internet link dedicado - Banda Larga) com 5 GB, para a Sede da Prefeitura e as Secretarias deste Prefeitura. Abertura da sessão pública: 09:00 horas do dia 29 de Janeiro de 2025. Início da fase de lances: para ocorrer nessa mesma sessão pública. Referência: horário de Brasília - DF. Recursos: previstos no orçamento vigente. Fundamento legal: Lei Federal nº 14.133/21; Lei Complementar nº 123/06; Instrução Normativa nº 73 SEGES/ME/22; e legislação pertinente, consideradas as alterações posteriores das referidas normas. Informações: das 08:00 as 12:00 horas dos dias úteis, no endereço supracitado. Telefone: (083) 3635-1013. E-mail: [licitacao@damiao.pb.gov.br](mailto:licitacao@damiao.pb.gov.br). Edital: [www.damiao.pb.gov.br](http://www.damiao.pb.gov.br); [www.tce.pb.gov.br](http://www.tce.pb.gov.br); [www.portaldecompraspublicas.com.br](http://www.portaldecompraspublicas.com.br); [www.gov.br/pncp](http://www.gov.br/pncp).

Damião - PB, 13 de Janeiro de 2025

**JARKISOMIR OLIVEIRA SANTOS**  
**PREGOEIRO OFICIAL**

**PREFEITURA MUNICIPAL DE DAMIÃO**

**AVISO DE LICITAÇÃO**  
**PREGÃO ELETRÔNICO Nº 0005/2025**

Torna público que fará realizar através do Pregoeiro Oficial e Equipe de Apoio, sediada na Rua Juviano Gomes de Lima, SN - Centro - Damião - PB, por meio do site [www.portaldecompraspublicas.com.br](http://www.portaldecompraspublicas.com.br),



licitação modalidade Pregão Eletrônico, do tipo menor preço, restrita à participação de Microempresas, Empresas de Pequeno Porte e Equiparados, para: Aquisição de refeições e quantinhas para atender as necessidades da Prefeitura de Damiao. Abertura da sessão pública: 09:00 horas do dia 28 de Janeiro de 2025. Início da fase de lances: para ocorrer nessa mesma sessão pública. Referência: horário de Brasília - DF. Recursos: previstos no orçamento vigente. Fundamento legal: Lei Federal nº 14.133/21; Lei Complementar nº 123/06; Instrução Normativa nº 73 SEGES/ME/22; e legislação pertinente, consideradas as alterações posteriores das referidas normas. Informações: das 08:00 as 12:00 horas dos dias úteis, no endereço supracitado. Telefone: (083) 3635-1013. E-mail: licitacao@damiao.pb.gov.br. Edital: www.damiao.pb.gov.br; www.tce.pb.gov.br; www.portaldecompraspublicas.com.br; www.gov.br/pncp.

Damiao - PB, 13 de Janeiro de 2025

**JARKISOMIR OLIVEIRA SANTOS**  
**PREGOIEIRO OFICIAL**

## **Prefeitura Municipal de Emas**

### **EXTRATOS**

**PREFEITURA MUNICIPAL DE EMAS**

#### **EXTRATO DE CONTRATO PREGÃO ELETRÔNICO Nº 00028/2024**

OBJETO: Aquisição de equipamentos para o auditório da escola municipal Vicente Nunes Tavares do município de Emas-PB, através do convenio nº 06/2024 SECRETARIA DE ESTADO DA EDUCAÇÃO PARTES CONTRATANTES: Prefeitura Municipal de Emas e: CT Nº 00112/2024 -16.12.24 – CATFELLI DESING COMERCIO LTDA CNPJ: 44.460.306/0001-04 – R\$ 5.104,00 (cinco mil cento e quatro reais) Emas - PB, 16 dezembro de 2024

**ANA ALVES DE ARAÚJO LOUREIRO**  
**PREFEITA**

#### **EXTRATO DE CONTRATO PREGÃO ELETRÔNICO Nº 00028/2024**

OBJETO: Aquisição de equipamentos para o auditório da escola municipal Vicente Nunes Tavares do município de Emas-PB, através do convenio nº 06/2024 SECRETARIA DE ESTADO DA EDUCAÇÃO PARTES CONTRATANTES: Prefeitura Municipal de Emas e: CT Nº 00114/2024 -16.12.24 – DANTAS ELETROMOVEIS E EQUIPAMENTOS LTDA CNPJ: 49.140.067/0001-10 – R\$ 20.496,00 (vinte mil e quatrocentos e noventa e seis reais) Emas - PB, 16 dezembro de 2024

**ANA ALVES DE ARAÚJO LOUREIRO**  
**PREFEITA**

#### **EXTRATO DE CONTRATO PREGÃO ELETRÔNICO Nº 00028/2024**

OBJETO: Aquisição de equipamentos para o auditório da escola municipal Vicente Nunes Tavares do município de Emas-PB, através do convenio nº 06/2024 SECRETARIA DE ESTADO DA EDUCAÇÃO PARTES CONTRATANTES: Prefeitura Municipal de Emas e: CT Nº 00117/2024 -16.12.24 – THOMAS JOSE BELTRAO DE ARAUJO ALBUQUERQUE CPNJ: 20.676.918/0001-62 R\$ 11.427,40 (onze mil e quatrocentos e vinte reais e setenta e quatro centavos) Emas - PB, 16 dezembro de 2024

**ANA ALVES DE ARAÚJO LOUREIRO**  
**PREFEITA**

#### **EXTRATO DE CONTRATO PREGÃO ELETRÔNICO Nº 00028/2024**

OBJETO: Aquisição de equipamentos para o auditório da escola municipal Vicente Nunes Tavares do município de Emas-PB, através do convenio nº 06/2024 SECRETARIA DE ESTADO DA EDUCAÇÃO PARTES CONTRATANTES: Prefeitura Municipal de Emas e: CT Nº 00111/2024 -16.12.24 – B.D.R COMERCIO DE EQUIPAMENTOS LTDA CNPJ: 52.496.119/0001-09 – R\$ 990,00 (novecentos e noventa reais) Emas - PB, 16 dezembro de 2024

**ANA ALVES DE ARAÚJO LOUREIRO**  
**PREFEITA**

#### **EXTRATO DE CONTRATO PREGÃO ELETRÔNICO Nº 00028/2024**

OBJETO: Aquisição de equipamentos para o auditório da escola municipal Vicente Nunes Tavares do município de Emas-PB, através do convenio nº 06/2024 SECRETARIA DE ESTADO DA EDUCAÇÃO PARTES CONTRATANTES: Prefeitura Municipal de Emas e: CT Nº 00116/2024 -16.12.24 – JAMES DE OLIVEIRA-ME CNPJ: 20.676.918/0001-62 – R\$ 81.100,00 (oitenta e um mil e cem reais) Emas - PB, 16 dezembro de 2024

**ANA ALVES DE ARAÚJO LOUREIRO**  
**PREFEITA**

#### **EXTRATO DE CONTRATO PREGÃO ELETRÔNICO Nº 00028/2024**

OBJETO: Aquisição de equipamentos para o auditório da escola municipal Vicente Nunes Tavares do município de Emas-PB, através do convenio nº 06/2024 SECRETARIA DE ESTADO DA EDUCAÇÃO PARTES CONTRATANTES: Prefeitura Municipal de Emas e: CT Nº 00113/2024 -16.12.24 – COMERCIAL TRES ACORDES LTDA CNPJ: 32.850.995/0001-76 – R\$ 1.991,78 (mil novecentos e noventa e um reais e setenta e oito centavos) Emas - PB, 16 dezembro de 2024

**ANA ALVES DE ARAÚJO LOUREIRO**  
**PREFEITA**

#### **EXTRATO DE CONTRATO**

##### **PREGÃO ELETRÔNICO Nº 00028/2024**

OBJETO: Aquisição de equipamentos para o auditório da escola municipal Vicente Nunes Tavares do município de Emas-PB, através do convenio nº 06/2024 SECRETARIA DE ESTADO DA EDUCAÇÃO PARTES CONTRATANTES: Prefeitura Municipal de Emas e: CT Nº 00115/2024 -16.12.24 – FRANCIELE ELETRO LTDA CNPJ: 47.646.580/0001-52 – R\$ 2.990,00 (dois mil e novecentos e noventa reais) Emas - PB, 16 dezembro de 2024

**ANA ALVES DE ARAÚJO LOUREIRO**  
**PREFEITA**

#### **EXTRATO DE CONTRATO**

##### **PREGÃO ELETRÔNICO Nº 00028/2024**

OBJETO: Aquisição de equipamentos para o auditório da escola municipal Vicente Nunes Tavares do município de Emas-PB, através do convenio nº 06/2024 SECRETARIA DE ESTADO DA EDUCAÇÃO PARTES CONTRATANTES: Prefeitura Municipal de Emas e: CT Nº 00110/2024 -16.12.24 – AB INDUSTRIA E COMERCIO LTDA CNPJ: 49.054.672/0001-79 - R\$ 1.139,00 (mil cento e trinta e nove reais). Emas - PB, 16 dezembro de 2024

**ANA ALVES DE ARAÚJO LOUREIRO**  
**PREFEITA**

## **Prefeitura Municipal de Guarabira**

### **LICITAÇÕES**

**PREFEITURA MUNICIPAL DE GUARABIRA**  
**SETOR DE LICITAÇÕES E CONTRATOS**

#### **INEXIGIBILIDADE/CREDENCIAMENTO Nº 003/2025**

##### **AVISO DE JULGAMENTO DE HABILITAÇÃO E CLASSIFICAÇÃO**

O MUNICÍPIO DE GUARABIRA, Estado da Paraíba, pessoa jurídica de direito público interno, através do seu Agente de Contratação, torna público para todos os interessados o resultado de julgamento de habilitação e classificação das empresas credenciadas no Chamamento público para credenciamento de pessoa jurídica com o objetivo de receber propostas destinadas à concessão de permissão remunerada de uso de bem público, por ato unilateral a título precário e remunerado de espaço e área disponibilizada pelo Município de Guarabira/PB na Festa da Luz 2025, que acontecerá nos dias 29, 30, 31 de janeiro e 01 de fevereiro de 2025, no Parque de Eventos Poeta Ronaldo da Cunha Lima, visando a exploração comercial dos pontos de bares do frontstage e camarotes do referido evento cultural. Após análise dos documentos enviados foram inabilitadas as empresas: MCR SERVIÇOS E EMPREENDIMENTOS LTDA – CNPJ: 27.015.710/0001-41, por estar em desacordo com o subitem 7.1.1-A do edital; EQUIPE 5 PLANEJAMENTO E GESTÃO LTDA – CNPJ: 18.963.159/0001-77, por estar em desacordo com os subitens 7.1.1-A e 7.1.5-A; REALIZE EMPREENDIMENTOS E SERVIÇOS - ME – CNPJ: 24.654.099/0001-03, por estar em desacordo com o subitem 7.1.1-B. Foram HABILITADAS as empresas: ZERO OITO TRÊS SERVIÇOS PRODUÇÕES E EVENTOS LTDA – CNPJ: 26.551.425/0001-82; JK DE MEDEIROS PROMOÇÕES E ENTRETENIMENTOS LTDA – CNPJ: 14.909.605/0001-04; D2 PROMOÇÕES E EVENTOS LTDA – CNPJ: 16.586.861/0001-33. Com relação a classificação, produziu-se o seguinte resultado: 1.ª colocada - D2 PROMOÇÕES E EVENTOS LTDA – CNPJ: 16.586.861/0001-33; 2.ª colocada - JK DE MEDEIROS PROMOÇÕES E ENTRETENIMENTOS LTDA – CNPJ: 14.909.605/0001-04; 3.ª colocada - ZERO OITO TRÊS SERVIÇOS PRODUÇÕES E EVENTOS LTDA – CNPJ: 26.551.425/0001-82. Maiores informações poderão ser obtidas pelo endereço eletrônico licitacaoguarabirapmg@gmail.com ou no departamento de licitações situada Rua Antônio André, 26 - Centro - Guarabira - PB. CEP: 58.200-000.

Guarabira/PB, 14 de Janeiro de 2025

**JOSÉ FERREIRA DOS SANTOS**  
**AGENTE DE CONTRATAÇÃO**

**PREFEITURA MUNICIPAL DE GUARABIRA**  
**FUNDO MUNICIPAL DE SAÚDE DE GUARABIRA**

#### **AVISO DE LICITAÇÃO PREGÃO ELETRÔNICO Nº 00005/2025**

Torna público que fará realizar através do Pregoeiro Oficial e Equipe de Apoio, sediada na Rua Antonio André, 26 - Centro - Guarabira - PB, por meio do site www.portaldecompraspublicas.com.br, licitação modalidade Pregão Eletrônico, do tipo menor preço, para: Aquisição de fórmulas alimentares para atendimento das demandas judiciais e reposição de estoques para o exercício 2025. Abertura da sessão pública: 09:00 horas do dia 29 de Janeiro de 2025. Início da fase de lances: para ocorrer nessa mesma sessão pública. Referência: horário de Brasília - DF. Recursos: previstos no orçamento vigente. Fundamento legal: Lei Federal nº 14.133/21; Lei Complementar nº 123/06; Decreto Municipal 269/2023; e legislação pertinente, consideradas as alterações posteriores das referidas normas. Informações: das 08h00min as 14h00min dos dias úteis, no endereço supracitado. E-mail: licitacaoguarabirapmg@gmail.com. Edital: www.guarabira.pb.gov.br; www.tce.pb.gov.br; www.portaldecompraspublicas.com.br; www.gov.br/pncp. Guarabira - PB, 14 de Janeiro de 2025

**WESLEY IDO TRAVASSOS BANDEIRA**  
**PREGOIEIRO OFICIAL**

### **EXTRATO**

**PREFEITURA MUNICIPAL DE GUARABIRA**

#### **EXTRATO DE CONTRATOS**

OBJETO: CONTRATAÇÃO DE EMPRESA ESPECIALIZADA PARA REALIZAÇÃO DE SERVIÇOS DE LOCAÇÃO, MONTAGEM E DESMONTAGEM DE ESTRUTURA DE PALCO, SOM, ILUMI-



NAÇÃO, DESTINADOS A REALIZAÇÃO DA TRADICIONAL FESTA DE NOSSA SENHORA DA LUZ, NOS DIAS 29, 30 E 31 DE JANEIRO E 01 E 02 DE FEVEREIRO DE 2025, ASSIM COMO DEMAIS EVENTOS REALIZÁVEIS PELO MUNICÍPIO DE GUARABIRA/PB, NO EXERCÍCIO 2025 OU ENQUANTO DURAREM OS QUANTITATIVOS. FUNDAMENTO LEGAL: Adesão Registro de Preços nº AD00001/2025 - Ata de Registro de Preços nº 9.0.015/2024002-003, decorrente do processo licitatório modalidade Pregão Eletrônico nº 9.0.015/2024, realizado pela PREFEITURA MUNICIPAL DE MONTEIRO. DOTAÇÃO: Recursos não Vinculados de Impostos: RECURSOS PRÓPRIOS; 9,00 – SECRETARIA DE CULTURA E TURISMO; 13.392.2009.2057; 3.3.90.39.01 – OUTROS SERVIÇOS DE TERCEIROS PESSOA JURÍDICA. PARTES CONTRATANTES: PREFEITURA MUNICIPAL DE GUARABIRA e: CT Nº 19/2025 - 13.01.25 até 31.12.2025 - DENISE MOURA DO NASCIMENTO - R\$ 1.714.426,80; CT Nº 20/2025 - 13.01.2025 até 13.12.2025 - FTS E AGENCIAMENTO DE MAO DE OBRA LTDA - R\$ 94.200,00.

Guarabira, 13 de janeiro de 2025.

**MARIA HAILÉA ARAÚJO TOSCANO**  
**PREFEITA**

## Prefeitura Municipal de Gurjão

### LICITAÇÃO

PREFEITURA MUNICIPAL DE GURJÃO

**AVISO DE LICITAÇÃO**  
**PREGÃO ELETRÔNICO Nº 00002/2025**

Torna público que fará realizar através da Pregoeira Oficial e Equipe de Apoio, sediada na Rua Vicente Borges Gurjão, 158 - Centro - Gurjão - PB, por meio do site portaldecompraspublicas.com.br, licitação modalidade Pregão Eletrônico, do tipo menor preço, visando formar Sistema de Registro de Preços objetivando contratações futuras, para: CONTRATAÇÃO DE EMPRESA ESPECIALIZADA PARA ABASTECIMENTO DE ÁGUA ATRAVÉS DE CARRO PIPA. Abertura da sessão pública: 10:00 horas do dia 31 de Janeiro de 2025. Início da fase de lances: para ocorrer nessa mesma sessão pública. Referência: horário de Brasília - DF. Recursos: previstos no orçamento vigente. Fundamento legal: Lei Federal nº 14.133/21; Lei Complementar nº 123/06; Decreto Federal nº 11.462/23; Instrução Normativa nº 73 SEGES/ME/22; e legislação pertinente, consideradas as alterações posteriores das referidas normas. Informações: das 08:00 as 12:00 horas dos dias úteis, no endereço supracitado. Telefone: (83) 3386-1085. E-mail: cplgurjaopb@gmail.com. Edital: <http://www.gurjao.pb.gov.br/>; [www.tce.pb.gov.br/](http://www.tce.pb.gov.br/); [portaldecompraspublicas.com.br/](http://portaldecompraspublicas.com.br/); [www.gov.br/pncp](http://www.gov.br/pncp).

Gurjão - PB, 14 de Janeiro de 2025

**RAYSSA EUTÁLIA GURJÃO COUTINHO BORGES**  
**PREGOEIRA OFICIAL**

## Prefeitura Municipal de Imaculada

### LICITAÇÕES

PREFEITURA MUNICIPAL DE IMACULADA

**ADJUDICAÇÃO E HOMOLOGAÇÃO**  
**PREGÃO ELETRÔNICO Nº 00013/2024**

Nos termos do relatório final apresentado pelo Pregoeiro e observado parecer da Assessoria Jurídica, referente ao Pregão Eletrônico nº 00013/2024, que objetiva: AQUISIÇÕES PARCELADAS DE COMBUSTÍVEIS DESTINADOS A ATENDER A FROTA OFICIAL DE VEÍCULOS PRÓPRIA E/OU LOCADOS DA EDILIDADE E SUAS SECRETARIAS, INCLUSIVE O FUNDO MUNICIPAL DE SAÚDE, PARA O EXERCÍCIO DE 2025; ADJUDICO o objeto e HOMOLOGO a licitação, com base nos elementos constantes do processo correspondente, os quais apontam como proponente vencedor: RK COMÉRCIO DE COMBUSTÍVEIS LTDA - R\$ 3.914.700,00.

Imaculada - PB, 07 de Janeiro de 2025

**ALDO LUSTOSA DA SILVA**  
**PREFEITO**

PREFEITURA MUNICIPAL DE IMACULADA

**ADJUDICAÇÃO E RATIFICAÇÃO**  
**INEXIGIBILIDADE Nº IN00001/2025**

Nos termos dos elementos constantes da respectiva Exposição de Motivos que instrui o processo e observado o parecer da Assessoria Jurídica, referente a Inexigibilidade de Licitação nº IN00001/2025, que objetiva: CONTRATAÇÃO DE SERVIÇO TÉCNICO PROFISSIONAL ESPECIALIZADO DE ACESSORIA JURÍDICA VISANDO A DEFESA E O ACOMPANHAMENTO DAS AÇÕES JUDICIAIS E EXTRAJUDICIAIS NO ÂMBITO DO PODER EXECUTIVO MUNICIPAL; ADJUDICO o seu objeto e RATIFICO o correspondente procedimento em favor de: VILSON LACERDA SOCIEDADE DE ADVOGADOS - R\$ 68.880,00.

Imaculada - PB, 08 de Janeiro de 2025

**ALDO LUSTOSA DA SILVA**  
**PREFEITO**

PREFEITURA MUNICIPAL DE IMACULADA

**ADJUDICAÇÃO E RATIFICAÇÃO**  
**INEXIGIBILIDADE Nº IN00002/2025**

Nos termos dos elementos constantes da respectiva Exposição de Motivos que instrui o processo e observado o parecer da Assessoria Jurídica, referente a Inexigibilidade de Licitação nº IN00002/2025,

que objetiva: CONTRATAÇÃO DE EMPRESA DE ACESSORIA E CONSULTORIA EM CONTABILIDADE PÚBLICA PARA A PRESTAÇÃO DE SERVIÇOS NO ÂMBITO DO PODER EXECUTIVO MUNICIPAL DE IMACULADA; ADJUDICO o seu objeto e RATIFICO o correspondente procedimento em favor de: SOUSA CONTABILIDADE PUBLICA EIRELI - R\$ 117.000,00.

Imaculada - PB, 10 de Janeiro de 2025

**ALDO LUSTOSA DA SILVA**  
**PREFEITO**

### EXTRATOS

PREFEITURA MUNICIPAL DE IMACULADA

**EXTRATO DE CONTRATO**

OBJETO: Aquisição parcelada de combustíveis destinados a atender a frota oficial de veículos própria e/ou locados da edilidade e suas secretarias, inclusive o Fundo Municipal de Saúde para o exercício 2024. Fundamento legal: Pregão Eletrônico nº 013/2024. Dotação: Previsto no orçamento vigente. Vigência: até o final do exercício financeiro de 2025. Partes contratantes: Prefeitura Municipal de Imaculada e: CT Nº 001/2025 - 07.01.25 - RK COMÉRCIO DE COMBUSTÍVEIS LTDA - R\$ 2.181.500,00. Fundo Municipal de Saúde de Imaculada e: CT Nº 002/2025 - 07.01.25 - RK COMÉRCIO DE COMBUSTÍVEIS LTDA - R\$ 1.733.200,00.

**EXTRATO DE CONTRATO**

OBJETO: CONTRATAÇÃO DE SERVIÇO TÉCNICO PROFISSIONAL ESPECIALIZADO DE ACESSORIA JURÍDICA VISANDO A DEFESA E O ACOMPANHAMENTO DAS AÇÕES JUDICIAIS E EXTRAJUDICIAIS NO ÂMBITO DO PODER EXECUTIVO MUNICIPAL. FUNDAMENTO LEGAL: Inexigibilidade de Licitação nº IN00001/2025. DOTAÇÃO: Recursos não Vinculados de Impostos: 02.010 GABINETE DO PREFEITO 04.122.2001.2002 - Manutenção das Atividades do Gabinete do Prefeito 3390.35 Serviços de Consultoria. VIGÊNCIA: até o final do exercício financeiro de 2025. PARTES CONTRATANTES: Prefeitura Municipal de Imaculada e: CT Nº 00003/2025 - 08.01.25 - VILSON LACERDA SOCIEDADE DE ADVOGADOS - R\$ 68.880,00.

**EXTRATO DE CONTRATO**

OBJETO: CONTRATAÇÃO DE EMPRESA DE ACESSORIA E CONSULTORIA EM CONTABILIDADE PÚBLICA PARA A PRESTAÇÃO DE SERVIÇOS NO ÂMBITO DO PODER EXECUTIVO MUNICIPAL DE IMACULADA. FUNDAMENTO LEGAL: Inexigibilidade de Licitação nº IN00002/2025. DOTAÇÃO: Recursos não Vinculados de Impostos: 02.040 SECRETARIA DE FINANÇAS 04 123 2006 2008 Manutenção das Atividades da Secretaria de Finanças 3390.35 Serviços de Consultoria. VIGÊNCIA: até o final do exercício financeiro de 2025. PARTES CONTRATANTES: Prefeitura Municipal de Imaculada e: CT Nº 00004/2025 - 10.01.25 - SOUSA CONTABILIDADE PUBLICA EIRELI - R\$ 117.000,00.

## Prefeitura Municipal de Ingá

### LICITAÇÃO

PREFEITURA MUNICIPAL DE INGÁ

**ADJUDICAÇÃO E RATIFICAÇÃO**  
**DISPENSA Nº DP00001/2025**

Nos termos dos elementos constantes da respectiva Exposição de Motivos que instrui o processo e observado o parecer da Assessoria Jurídica, referente a Dispensa de Licitação nº DP00001/2025, que objetiva: Aquisição parcelada de combustíveis diversos, mediante requisição diária e periódica, destinados aos veículos pertencentes a frota municipal e locados; ADJUDICO o seu objeto e RATIFICO o correspondente procedimento em favor de: POSTO DE COMBUSTÍVEIS RIACHÃO LTDA - R\$ 896.350,00.

Ingá - PB, 06 de Janeiro de 2025

**JANDERSON DE OLIVEIRA CHAVES**  
**PREFEITO**

### EXTRATO

PREFEITURA MUNICIPAL DE INGÁ

**EXTRATO DE CONTRATO**

OBJETO: Aquisição parcelada de combustíveis diversos, mediante requisição diária e periódica, destinados aos veículos pertencentes a frota municipal e locados. FUNDAMENTO LEGAL: Dispensa de Licitação nº DP00001/2025. DOTAÇÃO: Recursos não Vinculados de Impostos: 20.200 GABINETE DO PREFEITO - 04 122 1002 2002 - OPERACIONALIZAÇÃO DO SERVIÇO DE REPRESENTAÇÃO OFICIAL - 20.300 - SEC.MUN. DE CONTROLE INTERNO - 04 124 1002 2006 MANUTENÇÃO DA SECRETARIA DE CONTROLE INTERNO - 20.400 PROCURADORIA GERAL DO MUNICÍPIO - 04.062.1002 2007 - MANTER ATIV DA PROCURADORIA GERAL DO MUNICÍPIO - 20.500 SEC MUN DE COMUNICAÇÃO E CULTURA - 13 392 100 2008 MANTER AS ATIVIDADES DO FUNDO MUNICIPAL DE CULTURA - 20.600 - SEC MUNICIPAL DE ADMINISTRAÇÃO - 04 122 1002 1015 OPERACIONALIZAÇÃO DOS SERVIÇOS ADMINISTRATIVOS DA SEC. DE ADM- 20.700 SEC DE FINANÇAS 04 123 1002 2017 - OPERACIONALIZAÇÃO DOS SERVIÇOS ADMINISTRATIVOS DA SEC.FINANÇAS - 20.800 SEC MUNICIPAL DE AGRICULTURA, PESCA E AGRIC. FAMILIAR - 20 606 2005 2021 MANUTENÇÃO DAS ATIVIDADES DA SECRETARIA DE AGRICULTURA - 20.900 SEC DE EDUCAÇÃO - 12 122 2001 2025 MANUTENÇÃO DAS ATIVIDADES EDUCACIONAIS - 12- 306-2026 MANUTENÇÃO DO PROGRAMA NACIONAL DE ALIMENTAÇÃO ESCOLAR PNAE - 12 361 2001 2027 MANUTENÇÃO DO PROGRAMA DE TRANSPORTE ESCOLAR PNATE- 1553000 TRENSEF. RECURSOS FNDE - PNATE- 3390.3099 MATERIAL DE CONSUMO - 361 20001 2030 DESENVOLVIMENTO DAS ATIVIDADES DO ENSINO FUNDAMENTAL FUNDE- 1540000 - 362 2001 2033 MANUTENÇÃO DO TRANSPORTE ESCOLAR ENSINO MEDIO- 21.000 - SEC DE ESPORTE E TURISMO 812 2004 2039 MANUTENÇÃO DA SECRETARIA DE ESPORTE E TURISMO- 21.100 FUNDO MUNICIPAL DE SAUDE- SEC

DE SAUDE 10 12202002 2042 MANUTENÇÃO DAS ATIVIDADES DE SAUDE- 10 301 2002 2044 MANUTENÇÃO DE AÇOES DO SERVIÇO PÚBLICO DE SAUDE FMA 1.500.1002 - 10 302 2046 MANUTENÇÃO ASPS - BLA CUSTEIO: MEDIA E ALTA COMPLEXIDADE AMB - 21.200 SEC DE INFRA ESTRUTURA - 15 122 1002 2050 MANUTENÇÃO DAS ATIVIDADES ADM DA SEC DE INFRAESTRUTURA- 21.300 SEC MUNIC DE RECURSOS HIDRICOS - 18 544 100 2053 MANUTENÇÃO DAS ATIVIDADES SEC DE RECURSOS HIDRICOS- 21.400 SEC DE ASSISTENCIA SOCIAL- 08 242 2003 2055- 08243 2003 2058- 08 243 2003 2059- 14 422 2023 2062 - 21.410 FUNDO MUNICIPAL DE ASSISTENCIA SOCIAL - 08- 244 2003 2060 GESTAO DESCENTRALIZADA DO PROGRAMA BOLSA FAMILIA - IGD-BF1660.000- 08 245 2003 2084- 21.600 SEC MUN DE MEIO AMBIENTE- 23 695 1002 2074- 21.700 - SEC MUNICIPAL DE TRANSPORTES 21.800 SEC MUNIC DE COMPRAS - 04 122 1002 2077- 21900 SEC MUNIC DE COMUNICAÇÃO - 24 131 1002 2012 - 3390.3099 MATERIAL DE CONSUMO. VIGÊNCIA: até 30/04/2025. PARTES CONTRATANTES: Prefeitura Municipal de Ingá e: CT Nº 00001/2025 - 06.01.25 - POSTO DE COMBUSTIVEIS RIACHÃO LTDA - R\$ 896.350,00.

## Prefeitura Municipal de Itabaiana

### LICITAÇÕES

PREFEITURA MUNICIPAL DE ITABAIANA

#### AVISO DE LICITAÇÃO PREGÃO ELETRÔNICO Nº 00002/2025

Torna público que fará realizar através da Pregoeira Oficial e Equipe de Apoio, sediada na Av Presidente João Pessoa, 422/430 - Centro - Itabaiana - PB, por meio do site [www.portaldecompraspublicas.com.br](http://www.portaldecompraspublicas.com.br), licitação modalidade Pregão Eletrônico, do tipo menor preço, para: Contratação de Pessoa Jurídica ou Física, para prestação de serviços de abastecimento de água potável, através de veículo do tipo Caminhão Pipa, com capacidade mínima de 8m³, a serem distribuídos nas Escolas Municipais, Postos de Saúde e nas Comunidades Rurais de Itabaiana-Pb. Abertura da sessão pública: 08:30 horas do dia 29 de Janeiro de 2025. Início da fase de lances: 08:31 horas do dia 29 de Janeiro de 2025. Referência: horário de Brasília - DF. Recursos: previstos no orçamento vigente. Fundamento legal: Lei Federal nº 14.133/21; Lei Complementar nº 123/06; Instrução Normativa nº 73 SEGES/ME/22; e legislação pertinente, consideradas as alterações posteriores das referidas normas. Informações: das 08:00 as 13:30 horas dos dias úteis, no endereço supracitado. Telefone: (83) 999928506. E-mail: [licitacaoitabaiana@gmail.com](mailto:licitacaoitabaiana@gmail.com). Edital: [www.tce.pb.gov.br](http://www.tce.pb.gov.br); [www.portaldecompraspublicas.com.br](http://www.portaldecompraspublicas.com.br); [www.gov.br/pncp](http://www.gov.br/pncp).

Itabaiana - PB, 14 de Janeiro de 2025

EDNA DE ANDRADE LOURO ARAÚJO  
PREGOEIRA OFICIAL

PREFEITURA MUNICIPAL DE ITABAIANA

#### AVISO DE LICITAÇÃO PREGÃO ELETRÔNICO Nº 00003/2025

Torna público que fará realizar através da Pregoeira Oficial e Equipe de Apoio, sediada na Av Presidente João Pessoa, 422/430 - Centro - Itabaiana - PB, por meio do site [www.portaldecompraspublicas.com.br](http://www.portaldecompraspublicas.com.br), licitação modalidade Pregão Eletrônico, do tipo menor preço, para: Fornecimento de refeições prontas, acondicionadas e transportadas em embalagens tipo marmítex, como também almoço executivo para atender as demandas da Prefeitura, secretárias e Fundos Municipais de Itabaiana (PB). Abertura da sessão pública: 09:30 horas do dia 29 de Janeiro de 2025. Início da fase de lances: 09:31 horas do dia 29 de Janeiro de 2025. Referência: horário de Brasília - DF. Recursos: previstos no orçamento vigente. Fundamento legal: Lei Federal nº 14.133/21; Lei Complementar nº 123/06; Instrução Normativa nº 73 SEGES/ME/22; e legislação pertinente, consideradas as alterações posteriores das referidas normas. Informações: das 08:00 as 13:30 horas dos dias úteis, no endereço supracitado. Telefone: (83) 999928506. E-mail: [licitacaoitabaiana@gmail.com](mailto:licitacaoitabaiana@gmail.com). Edital: [www.tce.pb.gov.br](http://www.tce.pb.gov.br); [www.portaldecompraspublicas.com.br](http://www.portaldecompraspublicas.com.br); [www.gov.br/pncp](http://www.gov.br/pncp).

Itabaiana - PB, 13 de Janeiro de 2025

EDNA DE ANDRADE LOURO ARAÚJO  
PREGOEIRA OFICIAL

## Prefeitura Municipal de Joca Claudino

### LICITAÇÕES

PREFEITURA MUNICIPAL DE JOCA CLAUDINO

#### AVISO DE LICITAÇÃO CONCORRÊNCIA ELETRÔNICA Nº 00001/2025

Torna público que fará realizar através do Agente de Contratação e Equipe de Apoio, sediada na Rua Francisca Claudino Fernandes, 001 - Centro - Joca Claudino - PB, por meio do site [www.portaldecompraspublicas.com.br](http://www.portaldecompraspublicas.com.br), licitação modalidade Concorrência Eletrônica, do tipo menor preço, para: Contratação de empresa de construção civil para obra de edificação de uma Creche Tipo 2 - Padrão FNDE - a ser realizada no Sítio Santa Rita município de Joca Claudino/PB. Abertura da sessão pública: 08:00 horas do dia 20 de Fevereiro de 2025. Início da fase de lances: 08:01 horas do dia 20 de Fevereiro de 2025. Referência: horário de Brasília - DF. Recursos: previstos no orçamento vigente. Fundamento legal: Lei Federal nº 14.133/21; Lei Complementar nº 123/06; Instrução Normativa nº 73 SEGES/ME/22; e legislação pertinente, consideradas as alterações posteriores das referidas normas. Informações: das 07:00 as 13:00 horas dos dias úteis, no endereço supracitado. E-mail: [jocaclaudinolicitacao@gmail.com](mailto:jocaclaudinolicitacao@gmail.com). Edital: [www.jocaclaudino.pb.gov.br](http://www.jocaclaudino.pb.gov.br); [www.tce.pb.gov.br](http://www.tce.pb.gov.br); [www.portaldecompraspublicas.com.br](http://www.portaldecompraspublicas.com.br); [www.gov.br/pncp](http://www.gov.br/pncp).

Joca Claudino - PB, 14 de Janeiro de 2025

ARTHUR DE ALMEIDA PINTO  
DIRETOR-INTERNO DA LICITAÇÃO

PREFEITURA MUNICIPAL DE JOCA CLAUDINO

#### AVISO DE LICITAÇÃO PREGÃO ELETRÔNICO Nº 00001/2025

Torna público que fará realizar através do Pregoeiro Oficial e Equipe de Apoio, sediada na Rua Francisca Claudino Fernandes, 001 - Centro - Joca Claudino - PB, por meio do site [www.portaldecompraspublicas.com.br](http://www.portaldecompraspublicas.com.br), licitação modalidade Pregão Eletrônico, do tipo menor preço, visando formar Sistema de Registro de Preços objetivando contratações futuras, para: Contratação de empresa para aquisição gradual e parcelada de medicamentos para atender as demandas da Secretaria Municipal de Saúde de Joca Claudino/PB. Abertura da sessão pública: 09:30 horas do dia 28 de Janeiro de 2025. Início da fase de lances: 09:31 horas do dia 28 de Janeiro de 2025. Referência: horário de Brasília - DF. Recursos: previstos no orçamento vigente. Fundamento legal: Lei Federal nº 14.133/21; Lei Complementar nº 123/06; Decreto Federal nº 11.462/23; Instrução Normativa nº 73 SEGES/ME/22; e legislação pertinente, consideradas as alterações posteriores das referidas normas. Informações: das 07:00 as 13:00 horas dos dias úteis, no endereço supracitado. E-mail: [jocaclaudinolicitacao@gmail.com](mailto:jocaclaudinolicitacao@gmail.com). Edital: [www.jocaclaudino.pb.gov.br](http://www.jocaclaudino.pb.gov.br); [www.tce.pb.gov.br](http://www.tce.pb.gov.br); [www.portaldecompraspublicas.com.br](http://www.portaldecompraspublicas.com.br); [www.gov.br/pncp](http://www.gov.br/pncp).

Joca Claudino - PB, 14 de Janeiro de 2025

ARTHUR DE ALMEIDA PINTO  
DIRETOR-INTERNO DA LICITAÇÃO

PREFEITURA MUNICIPAL DE JOCA CLAUDINO

#### AVISO DE LICITAÇÃO PREGÃO ELETRÔNICO Nº 00002/2025

Torna público que fará realizar através do Pregoeiro Oficial e Equipe de Apoio, sediada na Rua Francisca Claudino Fernandes, 001 - Centro - Joca Claudino - PB, por meio do site [www.portaldecompraspublicas.com.br](http://www.portaldecompraspublicas.com.br), licitação modalidade Pregão Eletrônico, do tipo menor preço, visando formar Sistema de Registro de Preços objetivando contratações futuras, para: Contratação de empresa para aquisição gradual e parcelada de materiais médicos hospitalares e medicamentos para atender as demandas da Secretaria Municipal de Saúde junto ao Serviço de Atendimento Móvel de Urgência - SAMU do município de Joca Claudino/PB. Abertura da sessão pública: 08:00 horas do dia 29 de Janeiro de 2025. Início da fase de lances: 08:01 horas do dia 29 de Janeiro de 2025. Referência: horário de Brasília - DF. Recursos: previstos no orçamento vigente. Fundamento legal: Lei Federal nº 14.133/21; Lei Complementar nº 123/06; Decreto Federal nº 11.462/23; Instrução Normativa nº 73 SEGES/ME/22; e legislação pertinente, consideradas as alterações posteriores das referidas normas. Informações: das 07:00 as 13:00 horas dos dias úteis, no endereço supracitado. E-mail: [jocaclaudinolicitacao@gmail.com](mailto:jocaclaudinolicitacao@gmail.com). Edital: [www.jocaclaudino.pb.gov.br](http://www.jocaclaudino.pb.gov.br); [www.tce.pb.gov.br](http://www.tce.pb.gov.br); [www.portaldecompraspublicas.com.br](http://www.portaldecompraspublicas.com.br); [www.gov.br/pncp](http://www.gov.br/pncp).

Joca Claudino - PB, 14 de Janeiro de 2025

ARTHUR DE ALMEIDA PINTO  
DIRETOR-INTERNO DA LICITAÇÃO

## Prefeitura Municipal de Lagoa Seca

### LICITAÇÕES

PREFEITURA MUNICIPAL DE LAGOA SECA

#### AVISO DE LICITAÇÃO PREGÃO ELETRÔNICO Nº 00006/2025

Torna público que fará realizar através da Pregoeira Oficial e Equipe de Apoio, sediada na Rua Cícero Faustino da Silva, 647 - Centro - Lagoa Seca - PB, por meio do site [www.portaldecompraspublicas.com.br](http://www.portaldecompraspublicas.com.br), licitação modalidade Pregão Eletrônico, do tipo menor preço, para: AQUISIÇÃO DE MATERIAL MÉDICO HOSPITALAR PARA ATENDER AS NECESSIDADES DESTA PREFEITURA. Abertura da sessão pública: 08:00 horas do dia 28 de Janeiro de 2025. Referência: horário de Brasília - DF. Recursos: previstos no orçamento vigente. Fundamento legal: Lei Federal nº 14.133/21; Lei Complementar nº 123/06; Instrução Normativa nº 73 SEGES/ME/22; e legislação pertinente, consideradas as alterações posteriores das referidas normas. Informações: das 08h às 12h dos dias úteis, no endereço supracitado. Telefone: (83) 33661991. E-mail: [lagoaseca.licita@gmail.com](mailto:lagoaseca.licita@gmail.com). Edital: [lagoaseca.licita@gmail.com](mailto:lagoaseca.licita@gmail.com); [www.tce.pb.gov.br](http://www.tce.pb.gov.br); [www.portaldecompraspublicas.com.br](http://www.portaldecompraspublicas.com.br); [www.gov.br/pncp](http://www.gov.br/pncp).

Lagoa Seca - PB, 14 de Janeiro de 2025

RENATA CAVALCANTE MONTEIRO  
PREGOEIRA OFICIAL

PREFEITURA MUNICIPAL DE LAGOA SECA

#### AVISO DE LICITAÇÃO PREGÃO ELETRÔNICO Nº 00007/2025

Torna público que fará realizar através da Pregoeira Oficial e Equipe de Apoio, sediada na Rua Cícero Faustino da Silva, 647 - Centro - Lagoa Seca - PB, por meio do site [www.portaldecompraspublicas.com.br](http://www.portaldecompraspublicas.com.br), licitação modalidade Pregão Eletrônico, do tipo menor preço, para: AQUISIÇÃO DE MATERIAL DE PAVIMENTAÇÃO EM PARALELEPIEDOS PARA ATENDER AS NECESSIDADES DESTA PREFEITURA. Abertura da sessão pública: 13:00 horas do dia 28 de Janeiro de 2025. Referência: horário de Brasília - DF. Recursos: previstos no orçamento vigente. Fundamento legal: Lei Federal nº 14.133/21; Lei Complementar nº 123/06; Instrução Normativa nº 73 SEGES/ME/22; e legislação pertinente, consideradas as alterações posteriores das referidas normas. Informações: das 08h às 12h dos dias úteis, no endereço supracitado. Telefone: (83) 33661991. E-mail: [lagoaseca.licita@gmail.com](mailto:lagoaseca.licita@gmail.com). Edital: [lagoaseca.licita@gmail.com](mailto:lagoaseca.licita@gmail.com); [www.tce.pb.gov.br](http://www.tce.pb.gov.br); [www.portaldecompraspublicas.com.br](http://www.portaldecompraspublicas.com.br); [www.gov.br/pncp](http://www.gov.br/pncp).

Lagoa Seca - PB, 14 de Janeiro de 2025

RENATA CAVALCANTE MONTEIRO  
PREGOEIRA OFICIAL

## PREFEITURA MUNICIPAL DE LAGOA SECA

AVISO DE LICITAÇÃO  
PREGÃO ELETRÔNICO Nº 00008/2025

Torna público que fará realizar através da Pregoeira Oficial e Equipe de Apoio, sediada na Rua Cícero Faustino da Silva, 647 - Centro - Lagoa Seca - PB, por meio do site [www.portaldecompraspublicas.com.br](http://www.portaldecompraspublicas.com.br), licitação modalidade Pregão Eletrônico, do tipo menor preço, para: AQUISIÇÃO DE MATERIAL DE CONSTRUÇÃO PARA ATENDER AS NECESSIDADES DESTA PREFEITURA. Abertura da sessão pública: 14:00 horas do dia 28 de Janeiro de 2025. Referência: horário de Brasília - DF. Recursos: previstos no orçamento vigente. Fundamento legal: Lei Federal nº 14.133/21; Lei Complementar nº 123/06; Instrução Normativa nº 73 SEGES/ME/22; e legislação pertinente, consideradas as alterações posteriores das referidas normas. Informações: das 08h Às 12h dos dias úteis, no endereço supracitado. Telefone: (83) 33661991. E-mail: [lagoaseca.licita@gmail.com](mailto:lagoaseca.licita@gmail.com). Edital: [lagoaseca.licita@gmail.com](http://lagoaseca.licita@gmail.com); [www.tce.pb.gov.br](http://www.tce.pb.gov.br); [www.portaldecompraspublicas.com.br](http://www.portaldecompraspublicas.com.br); [www.gov.br/pncp](http://www.gov.br/pncp).

Lagoa Seca - PB, 14 de Janeiro de 2025

RENATA CAVALCANTE MONTEIRO  
PREGOEIRA OFICIAL

## PREFEITURA MUNICIPAL DE LAGOA SECA

AVISO DE LICITAÇÃO  
CONCORRÊNCIA ELETRÔNICA Nº 00001/2025

Torna público que fará realizar através do Agente de Contratação e Equipe de Apoio, sediada na Rua Cícero Faustino da Silva, 647 - Centro - Lagoa Seca - PB, por meio do site [www.portaldecompraspublicas.com.br](http://www.portaldecompraspublicas.com.br), licitação modalidade Concorrência Eletrônica, do tipo menor preço, para: CONTRATAÇÃO DE EMPRESA DO RAMO DA CONSTRUÇÃO CIVIL DESTINADA A EXECUÇÃO DOS SERVIÇOS DE PAVIMENTAÇÃO ASFÁLTICA DE DIVERSAS RUAS NOS BAIRROS BELA VISTA, CARECÃO, MORRO E SÃO JOSÉ - MUNICÍPIO DE LAGOA SECA/PB, OBJETO DO CONTRATO DE REPASSE Nº 1087820-99-CONVÊNIO Nº 944723/2023-MCIDADES/CAIXA. Abertura da sessão pública: 09:00 horas do dia 25 de Fevereiro de 2025. Início da fase de lances: 09:01 horas do dia 25 de Fevereiro de 2025. Referência: horário de Brasília - DF. Recursos: previstos no orçamento vigente. Fundamento legal: Lei Federal nº 14.133/21; Lei Complementar nº 123/06; Instrução Normativa nº 73 SEGES/ME/22; e legislação pertinente, consideradas as alterações posteriores das referidas normas. Informações: das 08h Às 12h dos dias úteis, no endereço supracitado. Telefone: (83) 33661991. E-mail: [lagoaseca.licita@gmail.com](mailto:lagoaseca.licita@gmail.com). Edital: [lagoaseca.licita@gmail.com](http://lagoaseca.licita@gmail.com); [www.tce.pb.gov.br](http://www.tce.pb.gov.br); [www.portaldecompraspublicas.com.br](http://www.portaldecompraspublicas.com.br); [www.gov.br/pncp](http://www.gov.br/pncp).

Lagoa Seca - PB, 14 de Janeiro de 2025.

RENATA CAVALCANTE MONTEIRO  
AGENTE DE CONTRATAÇÃO

## PREFEITURA MUNICIPAL DE LAGOA SECA

AVISO DE LICITAÇÃO  
CONCORRÊNCIA ELETRÔNICA Nº 00002/2025

Torna público que fará realizar através do Agente de Contratação e Equipe de Apoio, sediada na Rua Cícero Faustino da Silva, 647 - Centro - Lagoa Seca - PB, por meio do site [www.portaldecompraspublicas.com.br](http://www.portaldecompraspublicas.com.br), licitação modalidade Concorrência Eletrônica, do tipo menor preço, para: CONTRATAÇÃO DE EMPRESA DO RAMO DA CONSTRUÇÃO CIVIL DESTINADA A EXECUÇÃO DOS SERVIÇOS DE PAVIMENTAÇÃO ASFÁLTICA DA RUA CEL. JOÃO LOURENÇO - MUNICÍPIO DE LAGOA SECA/PB, OBJETO DO CONTRATO DE REPASSE Nº 1075382-43-CONVÊNIO Nº 912664/2021-MDR/CAIXA. Abertura da sessão pública: 09:00 horas do dia 03 de Fevereiro de 2025. Início da fase de lances: 09:01 horas do dia 03 de Fevereiro de 2025. Referência: horário de Brasília - DF. Recursos: previstos no orçamento vigente. Fundamento legal: Lei Federal nº 14.133/21; Lei Complementar nº 123/06; Instrução Normativa nº 73 SEGES/ME/22; e legislação pertinente, consideradas as alterações posteriores das referidas normas. Informações: das 08h Às 12h dos dias úteis, no endereço supracitado. Telefone: (83) 33661991. E-mail: [lagoaseca.licita@gmail.com](mailto:lagoaseca.licita@gmail.com). Edital: [lagoaseca.licita@gmail.com](http://lagoaseca.licita@gmail.com); [www.tce.pb.gov.br](http://www.tce.pb.gov.br); [www.portaldecompraspublicas.com.br](http://www.portaldecompraspublicas.com.br); [www.gov.br/pncp](http://www.gov.br/pncp).

Lagoa Seca - PB, 14 de Janeiro de 2025.

RENATA CAVALCANTE MONTEIRO  
AGENTE DE CONTRATAÇÃOPrefeitura Municipal  
de Manaíra

## LICITAÇÕES

## PREFEITURA MUNICIPAL DE MANAÍRA

AVISO DE LICITAÇÃO  
PREGÃO Nº 00001/2025

A Prefeitura Municipal de Manaíra - PB torna público a licitação sob modalidade Pregão, na forma Eletrônica, do tipo menor preço, para: Aquisição parcelada de Medicamentos para os programas de assistência farmacêutica básica, programa de hipertensão e diabetes e programa de saúde mental para distribuição gratuita nas unidades básicas de saúde do Município de Manaíra - PB. Data e horário do início da disputa: 09:30hs/min do dia 29/01/2025. Fundamento legal: Lei nº 14.133/2021 e subsidiárias. LOCAL DA DISPUTA: Portal de Compras Públicas - [www.portaldecompraspublicas.com.br](http://www.portaldecompraspublicas.com.br). Modo de Disputa: Aberto. Edital Disponível: Portal de Compras Públicas (<https://tce.pb.gov.br/>); Portal da Prefeitura Municipal de Manaíra/PB (<https://manaira.pb.gov.br/>); Portal Nacional de Compras Públicas - PNCP (<https://pncp.gov.br/app/editais?pagina=1>). Outros esclarecimentos poderão ser fornecidos na sede da Prefeitura Municipal, das 08:00 às 13:00hs, através do Setor de Licitação, na Rua José Rosas, 164, Centro - Manaíra - PB ou através do e-mail: [licitacaoprefeiturademanaira@gmail.com](mailto:licitacaoprefeiturademanaira@gmail.com).

Manaíra - PB, 14 de Janeiro de 2025

LUIZ ALVES DE LIMA  
SECRETÁRIO DE SAÚDE

## PREFEITURA MUNICIPAL DE MANAÍRA

AVISO DE LICITAÇÃO  
PREGÃO Nº 00002/2025

A Prefeitura Municipal de Manaíra - PB torna público a licitação sob modalidade Pregão, na forma Eletrônica, do tipo menor preço, para: Aquisição parcelada de materiais médicos e hospitalares para a Prefeitura Municipal de Manaíra/PB. Data e horário do início da disputa: 09:30hs/min do dia 30/01/2025. Fundamento legal: Lei nº 14.133/2021 e subsidiárias. LOCAL DA DISPUTA: Portal de Compras Públicas - [www.portaldecompraspublicas.com.br](http://www.portaldecompraspublicas.com.br). Modo de Disputa: Aberto. Edital Disponível: Portal de Compras Públicas ([www.portaldecompraspublicas.com.br](http://www.portaldecompraspublicas.com.br)); Tribunal de Compras da Paraíba (<https://tce.pb.gov.br/>); Portal da Prefeitura Municipal de Manaíra/PB (<https://manaira.pb.gov.br/>); Portal Nacional de Compras Públicas - PNCP (<https://pncp.gov.br/app/editais?pagina=1>). Outros esclarecimentos poderão ser fornecidos na sede da Prefeitura Municipal, das 08:00 às 13:00hs, através do Setor de Licitação, na Rua José Rosas, 164, Centro - Manaíra - PB ou através do e-mail: [licitacaoprefeiturademanaira@gmail.com](mailto:licitacaoprefeiturademanaira@gmail.com).

Manaíra - PB, 14 de Janeiro de 2025

LUIZ ALVES DE LIMA  
SECRETÁRIO DE SAÚDE

## PREFEITURA MUNICIPAL DE MANAÍRA

AVISO DE LICITAÇÃO  
CREDENCIAMENTO Nº 00001/2025

A Prefeitura Municipal de Manaíra, com sede a Rua José Rosas, s/n, centro, Manaíra/PB torna público que fará realizar, Chamamento Público através de Credenciamento objetivando: Aquisição de Gêneros Alimentícios da Agricultura Familiar e do Empreendedor Rural, para o atendimento ao Programa Nacional de Alimentação Escolar - PNAE que serão destinados ao fornecimento da Merenda escolar do Município de Manaíra/PB. Os interessados deverão apresentar envelope contendo a documentação e respectiva propositura até as 10:00 horas do dia 11 de Fevereiro de 2025, na sala da comissão de licitação no endereço supracitado. Neste mesmo local, data e horário será realizada a sessão pública para abertura do respectivo envelope. Fundamento legal: FNDE 004/2015, Lei 11.947/2009, Lei Federal na 14.133/21; e legislação pertinente, consideradas as alterações posteriores das referidas normas. Informações: no horário das 08:00 as 13:00 horas dos dias úteis, no endereço acima e através do e-mail: [licitacaoprefeiturademanaira@gmail.com](mailto:licitacaoprefeiturademanaira@gmail.com).

Manaíra - PB, 14 de Janeiro de 2025

ZILVANETE BESERRA DA SILVA  
SECRETÁRIA DE EDUCAÇÃO E CULTURAPrefeitura Municipal  
de Massaranduba

## LICITAÇÕES

## PREFEITURA MUNICIPAL DE MASSARANDUBA

ADJUDICAÇÃO E HOMOLOGAÇÃO  
PREGÃO ELETRÔNICO Nº 00052/2024

Nos termos do relatório final apresentado pelo Pregoeiro e observado parecer da Assessoria Jurídica, referente ao Pregão Eletrônico nº 00052/2024, que objetiva: REGISTRO DE PREÇO PARA LOCAÇÃO DE VEÍCULO PARA SUPRIR AS NECESSIDADES DA SECRETARIA DE INFRAESTRUTURA DESTE MUNICÍPIO; ADJUDICO o objeto e HOMOLOGO a licitação, com base nos elementos constantes do processo correspondente, os quais apontam como proponente vencedor: DNA PRODUCOES, LOCACOES E SERVICOS LTDA - R\$ 65.880,00.

Massaranduba - PB, 13 de Janeiro de 2025

JOÃO COSTA DE SOUSA  
PREFEITO MUNICIPAL

## PREFEITURA MUNICIPAL DE MASSARANDUBA

## EXTRATO DE ATA DE REGISTRO DE PREÇOS

OBJETO: REGISTRO DE PREÇO PARA LOCAÇÃO DE VEÍCULO PARA SUPRIR AS NECESSIDADES DA SECRETARIA DE INFRAESTRUTURA DESTE MUNICÍPIO. FUNDAMENTO LEGAL: Pregão Eletrônico nº 00052/2024. VIGÊNCIA: até 13/01/2026. PARTES: Prefeitura Municipal de Massaranduba e: ARP Nº 18 000182025 - 13.01.25 - DNA PRODUCOES, LOCACOES E SERVICOS LTDA - R\$ 65.880,00.

## EXTRATO

PREFEITURA MUNICIPAL DE MASSARANDUBA  
FUNDO MUNICIPAL DE SAÚDE

## EXTRATO DE CONTRATO

1. CONTRATO Nº 00021/2025;
2. PREGÃO ELETRÔNICO Nº 00029/2024;
3. OBJETO: REGISTRO DE PREÇOS PARA AQUISIÇÃO DE MEDICAMENTOS DA FARMÁCIA BÁSICA PARA ATENDER AS DEMANDAS DA SECRETARIA MUNICIPAL DE SAÚDE;
4. CONTRATANTE: FUNDO MUNICIPAL DE SAÚDE DE MASSARANDUBA-PB - CNPJ: 10.948.421/0001-00;
5. CONTRATADO: APS DISTRIBUIDORA DE MEDICAMENTOS LTDA- CNPJ:52.568.688/0001-04; VALOR TOTAL: R\$165.392,92
6. DATA DA ASSINATURA: 10/01/2025;
7. PRAZO: ATÉ O DIA 31/12/2025;
8. DOTAÇÃO ORÇAMENTÁRIA: 02.015; 10 301 0171 2062 159.600; 15001000 26.000 0; 000671 3390.30 99; 07.007; 10 301 0171 2024 2.702.000 4; 16000000 1.918.000 3; 000607 3390.30 99; 10 301 0171 2025 9.884.250 13; 15001002 3.842.750 5; 000623 3390.30 99; 16000000 6.041.500 8; 000624 3390.30 99; 0 303 0171 2028 15001002; 001024 3390.30 99; 16000000 001025 3399.30 99; 001026 3390.30 99.

**Prefeitura Municipal  
de Mataraca****CONVOCAÇÕES****PREFEITURA MUNICIPAL DE MATARACA****CONVOCAÇÃO PARA ASSINAR CONTRATO**

PROCESSO: Inexigibilidade nº IN00002/2025. OBJETO: Contratação de Profissional do setor Artístico para as festividades de São Sebastião neste Município com a seguinte atração: MARCIA A FENOMENAL. NOTIFICAÇÃO: Convocamos a seguinte empresa para no prazo de 05 (cinco) dias consecutivos, considerados da data desta publicação, comparecer junto a Comissão Permanente de Licitação objetivando a assinatura do respectivo contrato, sob pena de incidência da cominação prevista no Art. 90, § 5º, da Lei Federal nº 14.133/21: Marcia a Fenomenal Shows Ltda - CNPJ 22.413.698/0001-00. INFORMAÇÕES: na sede da CPL, Rua Daniel Toscano, 28 - Centro - Mataraca - PB, no horário das 08:00 as 12:00 horas dos dias úteis. Telefone: (0..) ...

Mataraca - PB, 14 de Janeiro de 2025

**MARIA DE LOURDES DA SILVA**  
**AGENTE DE CONTRATAÇÃO**

**PREFEITURA MUNICIPAL DE MATARACA****CONVOCAÇÃO PARA ASSINAR CONTRATO**

PROCESSO: Inexigibilidade nº IN00003/2025. OBJETO: Contratação de Profissional do setor Artístico para as festividades de São Sebastião neste Município com a seguinte atração: RAMON SCHNAYDER. NOTIFICAÇÃO: Convocamos a seguinte empresa para no prazo de 05 (cinco) dias consecutivos, considerados da data desta publicação, comparecer junto a Comissão Permanente de Licitação objetivando a assinatura do respectivo contrato, sob pena de incidência da cominação prevista no Art. 90, § 5º, da Lei Federal nº 14.133/21: Vai Rolar Promocoões Artísticas e Eventos Ltda - CNPJ 30.670.635/0001-67. INFORMAÇÕES: na sede da CPL, Rua Daniel Toscano, 28 - Centro - Mataraca - PB, no horário das 08:00 as 12:00 horas dos dias úteis. Telefone: (0..) ...

Mataraca - PB, 14 de Janeiro de 2025

**MARIA DE LOURDES DA SILVA**  
**AGENTE DE CONTRATAÇÃO**

**LICITAÇÕES****PREFEITURA MUNICIPAL DE MATARACA****ADJUDICAÇÃO E RATIFICAÇÃO**  
**INEXIGIBILIDADE Nº IN00002/2025**

Nos termos dos elementos constantes da respectiva Exposição de Motivos que instrui o processo e observado o parecer da Assessoria Jurídica, referente a Inexigibilidade de Licitação nº IN00002/2025, que objetiva: Contratação de Profissional do setor Artístico para as festividades de São Sebastião neste Município com a seguinte atração: MARCIA A FENOMENAL; ADJUDICO o seu objeto e RATIFICO o correspondente procedimento em favor de: MARCIA A FENOMENAL SHOWS LTDA - R\$ 250.000,00.

Mataraca - PB, 14 de Janeiro de 2025

**EYMARDE ARAÚJO PEDROSA**  
**PREFEITO**

**PREFEITURA MUNICIPAL DE MATARACA****ADJUDICAÇÃO E RATIFICAÇÃO**  
**INEXIGIBILIDADE Nº IN00003/2025**

Nos termos dos elementos constantes da respectiva Exposição de Motivos que instrui o processo e observado o parecer da Assessoria Jurídica, referente a Inexigibilidade de Licitação nº IN00003/2025, que objetiva: Contratação de Profissional do setor Artístico para as festividades de São Sebastião neste Município com a seguinte atração: RAMON SCHNAYDER; ADJUDICO o seu objeto e RATIFICO o correspondente procedimento em favor de: VAI ROLAR PROMOCOES ARTISTICAS E EVENTOS LTDA - R\$ 30.000,00.

Mataraca - PB, 14 de Janeiro de 2025

**EYMARDE ARAÚJO PEDROSA**  
**PREFEITO**

**Prefeitura Municipal  
de Nova Floresta****LICITAÇÕES****PREFEITURA MUNICIPAL DE NOVA FLORESTA****AVISO DE PRETENZA CONTRATAÇÃO DIRETA**  
**DISPENSA DE LICITAÇÃO Nº DV00006/2025**

A Prefeitura Municipal de Nova Floresta manifesta o interesse em obter propostas adicionais de eventuais interessados na contratação direta, com base no Art. 75, inciso II, da Lei 14.133/21, que objetiva: CONTRATAÇÃO EMERGENCIAL DE 2 (DOIS) CAMINHÃO PIPA PARA O FORNECIMENTO PROVISÓRIO DE ÁGUA POTÁVEL, POR MEIO DE CAMINHÃO PIPA, NA ZONA RURAL DO MUNICÍPIO, DE SEGUNDA A SÁBADO, TRANSPORTANDO E DISTRIBUÍDO ÁGUA NOS LOCAIS INDICADOS. O interessado poderá obter o respectivo Termo de Referência com a especificação do objeto pretendido junto à Setor de Contratação, sediada na Rua Prefeito Benedito Marinho, 293 - Centro - Nova Floresta

- PB, ou acessando: [www.novafloresta.pb.gov.br/www.licitanovafloresta.com.br](http://www.novafloresta.pb.gov.br/www.licitanovafloresta.com.br). O referido órgão de contratação estará recebendo as propostas até o dia 20 de Janeiro de 2025, nos horário e endereço abaixo indicados, e que poderão ser encaminhadas também pelo e-mail: [dep.licitacao@novafloresta.pb.gov.br](mailto:dep.licitacao@novafloresta.pb.gov.br). Recursos: previstos no orçamento vigente. Fundamento legal: Lei Federal nº 14.133/21; Lei Complementar nº 123/06; e legislação pertinente, consideradas as alterações posteriores das referidas normas. Informações: no horário das 07:00h as 13:00h dos dias úteis, no endereço supracitado.

Nova Floresta - PB, 15 de Janeiro de 2025

**FRANCISCO FRANCISMAR OLIVEIRA**  
**PRESIDENTE DA COMISSÃO**

**PREFEITURA MUNICIPAL DE NOVA FLORESTA****AVISO DE PRETENZA CONTRATAÇÃO DIRETA**  
**DISPENSA DE LICITAÇÃO Nº DV00005/2025**

A Prefeitura Municipal de Nova Floresta manifesta o interesse em obter propostas adicionais de eventuais interessados na contratação direta, com base no Art. 75, inciso II, da Lei 14.133/21, restrita à participação de Microempresas, Empresas de Pequeno Porte e Equiparados, que objetiva: CONTRATAÇÃO DOS SERVIÇOS DE PESSOAS JURÍDICAS PARA MINISTRAR AS OFICINAS PARA A PRÁTICA DE PINTURA EM TECIDO PARA AS MÃES DAS CRIANÇAS ESPECIAIS ATENDIDA PELO CRAS, REUTILIZAÇÃO DE MATERIAIS RECICLÁVEIS, MANICURE E PEDICURE, BISQUIT, PARA O PÚBLICO BENEFICIÁRIO DO SERVIÇO DE CONVIVÊNCIA E FORTALECIMENTO DE VÍNCULOS E MÃES DOS USUÁRIOS DO CRAS. SOLICITAÇÃO FEITA ATRAVÉS DA SECRETARIA MUNICIPAL DE AÇÃO SOCIAL. O interessado poderá obter o respectivo Termo de Referência com a especificação do objeto pretendido junto à Setor de Contratação, sediada na Rua Prefeito Benedito Marinho, 293 - Centro - Nova Floresta - PB, ou acessando: [www.novafloresta.pb.gov.br/www.licitanovafloresta.com.br](http://www.novafloresta.pb.gov.br/www.licitanovafloresta.com.br). O referido órgão de contratação estará recebendo as propostas até o dia 20 de Janeiro de 2025, nos horário e endereço abaixo indicados, e que poderão ser encaminhadas também pelo e-mail: [dep.licitacao@novafloresta.pb.gov.br](mailto:dep.licitacao@novafloresta.pb.gov.br). Recursos: previstos no orçamento vigente. Fundamento legal: Lei Federal nº 14.133/21; Lei Complementar nº 123/06; e legislação pertinente, consideradas as alterações posteriores das referidas normas. Informações: no horário das 07:00h as 13:00h dos dias úteis, no endereço supracitado.

Nova Floresta - PB, 14 de Janeiro de 2025

**FRANCISCO FRANCISMAR OLIVEIRA**  
**AGENTE DE CONTRATAÇÃO**

**PREFEITURA MUNICIPAL DE NOVA FLORESTA****AVISO DE PRETENZA CONTRATAÇÃO DIRETA**  
**DISPENSA DE LICITAÇÃO Nº DV00004/2025**

A Prefeitura Municipal de Nova Floresta manifesta o interesse em obter propostas adicionais de eventuais interessados na contratação direta, com base no Art. 75, inciso II, da Lei 14.133/21, restrita à participação de Microempresas, Empresas de Pequeno Porte e Equiparados, que objetiva: LOCAÇÃO, MANUTENÇÃO E HOSPEDAGEM DE WEBSITE/PORTAL, CONTENDO 1(UM) PORTAL DE NOTÍCIAS, COM ARMAZENAMENTO E A RESPECTIVA DIVULGAÇÃO DAS CONTAS PÚBLICAS, POR INTERMÉDIO DO PORTAL DE TRANSPARÊNCIA QUE FOR INFORMADO PELO GESTOR COMO DIÁRIO OFICIAL, PUBLIC E LGPD. O interessado poderá obter o respectivo Termo de Referência com a especificação do objeto pretendido junto à Setor de Contratação, sediada na Rua Prefeito Benedito Marinho, 293 - Centro - Nova Floresta - PB, ou acessando: [www.novafloresta.pb.gov.br/www.licitanovafloresta.com.br](http://www.novafloresta.pb.gov.br/www.licitanovafloresta.com.br). O referido órgão de contratação estará recebendo as propostas até o dia 20 de Janeiro de 2025, nos horário e endereço abaixo indicados, e que poderão ser encaminhadas também pelo e-mail: [dep.licitacao@novafloresta.pb.gov.br](mailto:dep.licitacao@novafloresta.pb.gov.br). Recursos: previstos no orçamento vigente. Fundamento legal: Lei Federal nº 14.133/21; Lei Complementar nº 123/06; e legislação pertinente, consideradas as alterações posteriores das referidas normas. Informações: no horário das 07:00h as 13:00h dos dias úteis, no endereço supracitado.

Nova Floresta - PB, 15 de Janeiro de 2025

**FRANCISCO FRANCISMAR OLIVEIRA**  
**AGENTE DE CONTRATAÇÃO**

**PREFEITURA MUNICIPAL DE NOVA FLORESTA****AVISO DE LICITAÇÃO**  
**PREGÃO ELETRÔNICO Nº 00004/2025**

Torna público que fará realizar através do Pregoeiro Oficial e Equipe de Apoio, sediada na Rua Prefeito Benedito Marinho, 293 - Centro - Nova Floresta - PB, por meio do site [www.licitanovafloresta.com.br](http://www.licitanovafloresta.com.br), licitação modalidade Pregão Eletrônico, do tipo menor preço, para: CONTRATAÇÃO DOS SERVIÇOS DE TRANSPORTE PARA ATENDER AS NECESSIDADES DA SECRETARIA DE SAÚDE EM TRANSPORTE DE PACIENTES DAS COMUNIDADES RURAIS DA CAATINGA E URBANA PARA CONSULTA OU EXAME NA ZONA URBANA, DESTA MUNICÍPIO OU MUNICÍPIO DE REFERÊNCIA. Abertura da sessão pública: 08:00 horas do dia 29 de Janeiro de 2025. Referência: horário de Brasília - DF. Recursos: previstos no orçamento vigente. Fundamento legal: Lei Federal nº 14.133/21; Lei Complementar nº 123/06; Instrução Normativa nº 73 SEGES/ME/22; e legislação pertinente, consideradas as alterações posteriores das referidas normas. Informações: das 07:00h as 13:00h dos dias úteis, no endereço supracitado. E-mail: [dep.licitacao@novafloresta.pb.gov.br](mailto:dep.licitacao@novafloresta.pb.gov.br). Edital: [www.novafloresta.pb.gov.br/www.licitanovafloresta.com.br](http://www.novafloresta.pb.gov.br/www.licitanovafloresta.com.br); [www.tce.pb.gov.br](http://www.tce.pb.gov.br); [www.licitanovafloresta.com.br](http://www.licitanovafloresta.com.br); [www.gov.br/pncp](http://www.gov.br/pncp).

Nova Floresta - PB, 14 de Janeiro de 2025

**FRANCISCO FRANCISMAR OLIVEIRA**  
**PREGOIEIRO OFICIAL**

**PREFEITURA MUNICIPAL DE NOVA FLORESTA****AVISO DE LICITAÇÃO**  
**PREGÃO ELETRÔNICO Nº 00005/2025**

Torna público que fará realizar através do Pregoeiro Oficial e Equipe de Apoio, sediada na Rua Prefeito Benedito Marinho, 293 - Centro - Nova Floresta - PB, por meio do site [www.licitanovafloresta.com.br](http://www.licitanovafloresta.com.br), licitação modalidade Pregão Eletrônico, do tipo menor preço, para: CONTRATAÇÃO DE EMPRESA



ESPECIALIZADA PARA REALIZAÇÃO DE EXAMES DE LABORATÓRIO DE ANÁLISES CLÍNICAS DE MÉDIA E ALTA COMPLEXIDADE, DIARIAMENTE, DEVENDO A EMPRESA CONTRATADA INSTALAR UM POSTO DE COLETA, DISPONDO DE EQUIPAMENTOS, INSUMOS E PROFISSIONAIS HABILITADOS. Abertura da sessão pública: 08:00 horas do dia 30 de Janeiro de 2025. Início da fase de lances: 08:30 horas do dia 30 de Janeiro de 2025. Referência: horário de Brasília - DF. Recursos: previstos no orçamento vigente. Fundamento legal: Lei Federal nº 14.133/21; Lei Complementar nº 123/06; Instrução Normativa nº 73 SEGES/ME/22; e legislação pertinente, consideradas as alterações posteriores das referidas normas. Informações: das 07:00h as 13:00h dos dias úteis, no endereço supracitado. E-mail: dep.licitacao@novafloresta.pb.gov.br. Edital: www.novafloresta.pb.gov.br/www.licitanovafloresta.com.br; www.tce.pb.gov.br; www.licitanovafloresta.com.br; www.gov.br/pncp.

Nova Floresta - PB, 15 de Janeiro de 2025

**FRANCISCO FRANCISMAR OLIVEIRA**  
PREGOEIRO OFICIAL

**PREFEITURA MUNICIPAL DE NOVA FLORESTA**

**AVISO DE PRETENSÃO CONTRATAÇÃO DIRETA**  
**DISPENSA DE LICITAÇÃO Nº DV00007/2025**

A Prefeitura Municipal de Nova Floresta manifesta o interesse em obter propostas adicionais de eventuais interessados na contratação direta, com base no Art. 75, inciso II, da Lei 14.133/21, restrita à participação de Microempresas, Empresas de Pequeno Porte e Equiparados, que objetiva: CONTRATAÇÃO DOS SERVIÇOS PRESTADOS COM PESSOA JURÍDICA PARA APRESENTAÇÃO MUSICAL NO FORRÓ DOS IDOSOS, COM ESTRUTURA DE SONORIZAÇÃO E MÚSICOS PARA PROMOVER A MELHORIA DA QUALIDADE DE VIDA DAS PESSOAS DA MELHOR IDADE E O BEM-ESTAR DAS PESSOAS DESTA MUNICÍPIO, CONFORME TERMO DE REFERENCIA. O interessado poderá obter o respectivo Termo de Referência com a especificação do objeto pretendido junto à Setor de Contratação, sediada na Rua Prefeito Benedito Marinho, 293 - Centro - Nova Floresta - PB, ou acessando: www.novafloresta.pb.gov.br/www.licitanovafloresta.com.br. O referido órgão de contratação estará recebendo as propostas até o dia 21 de Janeiro de 2025, nos horário e endereço abaixo indicados, e que poderão ser encaminhadas também pelo e-mail: dep.licitacao@novafloresta.pb.gov.br. Recursos: previstos no orçamento vigente. Fundamento legal: Lei Federal nº 14.133/21; Lei Complementar nº 123/06; e legislação pertinente, consideradas as alterações posteriores das referidas normas. Informações: no horário das 07:00h as 13:00h dos dias úteis, no endereço supracitado.

Nova Floresta - PB, 15 de Janeiro de 2025

**FRANCISCO FRANCISMAR OLIVEIRA**  
AGENTE DE CONTRATAÇÃO

**PREFEITURA MUNICIPAL DE NOVA FLORESTA**

**AVISO DE PRETENSÃO CONTRATAÇÃO DIRETA**  
**DISPENSA DE LICITAÇÃO Nº DV00008/2025**

A Prefeitura Municipal de Nova Floresta manifesta o interesse em obter propostas adicionais de eventuais interessados na contratação direta, com base no Art. 75, inciso II, da Lei 14.133/21, restrita à participação de Microempresas, Empresas de Pequeno Porte e Equiparados, que objetiva: CONTRATAÇÃO DOS SERVIÇOS PRESTADOS COM PESSOA JURÍDICA PARA REALIZAÇÃO DE AULAS DE DANÇAS REGIONAIS, MODERNAS E ZUMBA, TEATRO, GINÁSTICA E AERÓBICA, PARA PROMOVER A MELHORIA DA QUALIDADE DE VIDA DAS PESSOAS DA MELHOR IDADE E O BEM-ESTAR DAS PESSOAS DESTA MUNICÍPIO, CONFORME TERMO DE REFERENCIA. O interessado poderá obter o respectivo Termo de Referência com a especificação do objeto pretendido junto à Setor de Contratação, sediada na Rua Prefeito Benedito Marinho, 293 - Centro - Nova Floresta - PB, ou acessando: www.novafloresta.pb.gov.br/www.licitanovafloresta.com.br. O referido órgão de contratação estará recebendo as propostas até o dia 21 de Janeiro de 2025, nos horário e endereço abaixo indicados, e que poderão ser encaminhadas também pelo e-mail: dep.licitacao@novafloresta.pb.gov.br. Recursos: previstos no orçamento vigente. Fundamento legal: Lei Federal nº 14.133/21; Lei Complementar nº 123/06; e legislação pertinente, consideradas as alterações posteriores das referidas normas. Informações: no horário das 07:00h as 13:00h dos dias úteis, no endereço supracitado.

Nova Floresta - PB, 15 de Janeiro de 2025

**FRANCISCO FRANCISMAR OLIVEIRA**  
AGENTE DE CONTRATAÇÃO

**Prefeitura Municipal**  
**de Pedra Branca**

**LICITAÇÕES**

**PREFEITURA MUNICIPAL DE PEDRA BRANCA**

**INEXIGIBILIDADE Nº 0001/2025**  
**TERMO DE RATIFICAÇÃO**

**FUNDAMENTAÇÃO LEGAL – 74, INCISO III DA LEI FEDERAL Nº 14.133/2021**

OBJETO: Contratação dos serviços requisitados através de BARRETO MELO – ASSESSORIA E CONSULTORIA JURÍDICA CNPJ Nº: 23.495.108/0001-06 Rua das Trincheiras, 183, sala 06 – Centro João Pessoa – Paraíba - CEP: 58.011-000, reconheceu que detém notória especialidade em serviços de advocacia junto ao Fundo Municipal de Saúde, consultoria jurídica junto aos órgãos de controle bem como consultoria e assessoria jurídica junto a comissão permanente de licitação de Pedra Branca – PB, cumprimento de decisão, acompanhamento processual e demais atos necessários ao melhor deslinde dos processos que tramitam na Corte, com valor mensal de R\$ 5.000,00 (cinco mil reais), nos meses de janeiro/2025 a dezembro/2025, VALOR TOTAL DA PROPOSTA: R\$ 60.000,00 (sessenta mil reais), RATIFICAÇÃO: Ratificação a presente Inexigibilidade de Licitação, de acordo com o parecer do Advogado, datado de 03 de janeiro de 2025.

Pedra Branca-PB, em 03 de Janeiro de 2025

**ALLISON VICTO BASTOS DE SOUSA**  
PREFEITO MUNICIPAL

**PREFEITURA MUNICIPAL DE PEDRA BRANCA**

**INEXIGIBILIDADE Nº 0001/2025**  
**HOMOLOGAÇÃO E ADJUDICAÇÃO**

HOMOLOGO o presente processo de INEXIGIBILIDADE Nº 0001/2025, - CPL, de acordo com o parecer da Comissão Permanente de Licitação – CPL, contido no termo de Encerramento.

Faço a ADJUDICAÇÃO do seu objeto em favor da empresa BARRETO MELO – ASSESSORIA E CONSULTORIA JURÍDICA CNPJ Nº: 23.495.108/0001-06 Rua das Trincheiras, 183, sala 06 – Centro João Pessoa – Paraíba - CEP: 58.011-000, com o valor mensal de R\$ 5.000,00 (cinco mil reais), nos meses de janeiro/2025 a dezembro/2025, VALOR TOTAL DA PROPOSTA: R\$ 60.000,00 (sessenta mil reais), para contratação dos serviços de consultoria e assessoramento jurídico a Prefeitura Municipal de Pedra Branca-PB.

Pedra Branca-PB, 03 de Janeiro de 2025

**ALLISON VICTO BASTOS DE SOUSA**  
PREFEITO MUNICIPAL

**EXTRATO**

**PREFEITURA MUNICIPAL DE PEDRA BRANCA**

**INEXIGIBILIDADE Nº 0001/2025**

**EXTRATO DE CONTRATO**

INSTRUMENTO: Contrato Prestação de Serviços jurídicos de acordo com o processo INEXIGIBILIDADE Nº 0001/2025.

CONTRATANTE: Prefeitura Municipal de Pedra Branca

CONTRATADA: BARRETO MELO – ASSESSORIA E CONSULTORIA JURÍDICA CNPJ Nº: 23.495.108/0001-06 Rua das Trincheiras, 183, sala 06 – Centro João Pessoa – Paraíba - CEP: 58.011-000

OBJETO: Serviço técnico profissional especializado, de natureza singular, de assessoria e consultoria jurídica para as demandas junto ao Tribunal de Contas do Estado da Paraíba (apresentação de defesas, recursos, memoriais de julgamento, sustentação oral, cumprimento de decisão, acompanhamento processual e demais atos necessários ao melhor deslinde dos processos que tramitam na Corte), bem como serviços advocatícios em demandas administrativas oriundas do Fundo Municipal de Saúde e, ainda, assessoria e consultoria em licitações e contratos (análise de edital, minuta de contrato, recursos administrativos e impugnações).

valor mensal de R\$ 5.000,00 (cinco mil reais), nos meses de janeiro/2025 a dezembro/2025.

VALOR TOTAL DA PROPOSTA: R\$ 60.000,00 (sessenta mil reais),

VIRGENCIA 31/12/2025

Pedra Branca-PB, 03 de Janeiro de 2025

**ALLISON VICTO BASTOS DE SOUSA**  
PREFEITO

**Prefeitura Municipal**  
**de Pedras de Fogo**

**LICITAÇÃO**

**PREFEITURA MUNICIPAL DE PEDRAS DE FOGO**

**PUBLICAÇÃO POR INCORREÇÃO**

A Prefeitura Municipal de Pedras de Fogo-PB informa a retificação do edital publicado no Portal de Compras Públicas, no Tribunal de Contas da Paraíba (TCE-PB) e no Portal de Transparência do Município, referente a CONCORRÊNCIA Nº 0005/2024.

Correção: Na primeira página do edital, as datas anteriormente informadas para a sessão pública e etapas relacionadas constavam com o ano de 2024, quando o correto é 2025, conforme detalhado a seguir:

- **Data da Sessão Pública:** 17 de janeiro de 2025.
- **Data de Acolhimento das Propostas:** 03 de janeiro de 2025.
- **Encerramento do Recebimento das Propostas:** 17 de janeiro de 2025.
- **Início da Disputa:** 17 de janeiro de 2025.

As demais informações constantes no edital permanecem inalteradas.

Pedimos desculpas por eventuais transtornos causados e reforçamos o compromisso com a transparência e a correção das informações.

Pedras de Fogo-PB, 14 de janeiro de 2025.

**EDILLON DA SILVA LIMA**  
PREGOEIRO OFICIAL

**Prefeitura Municipal**  
**de Piancó**

**LICITAÇÕES**

**PREFEITURA MUNICIPAL DE PIANCÓ**

**AVISO DE LICITAÇÃO**  
**PREGÃO ELETRÔNICO Nº 0001/2025**  
**PROCESSO ADMINISTRATIVO Nº 00015/2025**

A prefeitura municipal de Piancó-PB, torna público a licitação PREGÃO ELETRÔNICO Nº 00015/2025, para o Objeto: contratação de empresa especializada para prestar serviços de locação de veículos destinados a secretaria de Saúde do Municipal de Piancó-PB. Tipode julgamento menor preço, modo de disputa aberto, na forma prevista na Lei nº 14.133/21. Início de cadastro das propostas: dia 15/01/2025 a partir



das 17:00hs; Limite para Impugnação e esclarecimento: 22/01/2025 às 08h:59hs; Data Final de cadastro das Propostas: 27/01/2025 às 08hs59min; Data de sessão de disputa: 27/01/2025 às 09hs:00. A sessão pública eletrônica será em [www.portaldecompraspublicas.com.br](http://www.portaldecompraspublicas.com.br). O Edital estará disponível nos sites: <http://www.pianco.pb.gov.br>, [www.portaldecompraspublicas.com.br](http://www.portaldecompraspublicas.com.br) e [www.tce.pb.gov.br](http://www.tce.pb.gov.br).

Piancó - PB, 14 de Janeiro de 2025

**ANDRE ALEXANDRE DO NASCIMENTO**  
**PREGOEIRO OFICIAL**

**PREFEITURA MUNICIPAL DE PIANCÓ**

**TERMO DE RATIFICAÇÃO**  
**PROCESSO ADMINISTRATIVO Nº 0004/2025**  
**DISPENSA DE LICITAÇÃO Nº 00001/2025**

PREFEITURA MUNICIPAL DE PIANCÓ, ESTADO DA PARAÍBA, no uso de suas atribuições legais conferidas pela Lei Orgânica do Município,  
**RESOLVE:**

**RATIFICAR** a DISPENSA nº 00001/2025, por razões de interesse público, OBJETO Contratação de empresa especializada para prestar serviços de assessoria técnica administrativa, contínua, mediante o acompanhamento in loco dos procedimentos licitatórios, focados em maximizar a eficiência, transparência e conformidade das atividades de licitação, contratações e termos aditivos realizadas pela Prefeitura Municipal de Piancó-PB, em favor da empresa **JOSE DE ARIMATEIA RODRIGUES DE LACERDA LTDA, INSCRITA NO CNPJ Nº 27.452.966/0001-16**, nos termos do art. 75, inciso II da Lei Federal nº 14.133/2021, em consequência fica a empresa acima convocado para a assinar contrato.

**VALOR MENSAL ESTIMADO:** R\$ 5.200,00 (cinco mil e duzentos reais).

**VALOR GLOBAL ESTIMADO:** R\$ 62.400,00 (sessenta e dois mil e quatrocentos reais).

**FUNDAMENTAÇÃO LEGAL:** Art. 75, inciso II, da Lei nº 14.133/21.

Ratifico o presente processo nos termos da lei

Publique-se. Cientifique-se.

PIANCÓ/PB, 14 de janeiro de 2025.

**JÚLIO EDUARDO VENÂNCIO PINHEIRO**  
**PREFEITO**

## Prefeitura Municipal de Riacho de Santo Antônio

### LICITAÇÃO

**PREFEITURA MUNICIPAL DE RIACHO DE SANTO ANTÔNIO**

**ADJUDICAÇÃO E RATIFICAÇÃO**  
**INEXIGIBILIDADE Nº IN00001/2025**

Nos termos dos elementos constantes da respectiva Exposição de Motivos que instrui o processo e observado o parecer da Assessoria Jurídica, referente a Inexigibilidade de Licitação nº IN00001/2025, que objetiva: **CONTRATAÇÃO DE EMPRESA ESPECIALIZADA E LICENCIADA PARA RECEBIMENTO E REALIZAÇÃO DO GERENCIAMENTO DE RESÍDUOS SÓLIDOS URBANOS PRODUZIDOS PELO MUNICÍPIO DE RIACHO DE SANTO ANTONIO-PB. QUE DISPÕE DE ATERRO SANITARIO PARA DESTINAÇÃO FINAL AMBIENTALMENTE ADEQUADA E LICENCIADA, OBEDECENDO AS EXIGÊNCIAS DOS ÓRGÃOS DE CONTROLE E FISCALIZAÇÃO; ADJUDICO o seu objeto e RATIFICO o correspondente procedimento em favor de: ECOSOLO GESTAO AMBIENTAL DE RESIDUOS LTDA - R\$ 27.000,00.**

Riacho de Santo Antônio - PB, 10 de Janeiro de 2025

**MARCELO BARBOSA FERREIRA**  
**PREFEITO**

### EXTRATO

**PREFEITURA MUNICIPAL DE RIACHO DE SANTO ANTÔNIO**

**EXTRATO DE CONTRATO**

**OBJETO:** CONTRATAÇÃO DE EMPRESA ESPECIALIZADA E LICENCIADA PARA RECEBIMENTO E REALIZAÇÃO DO GERENCIAMENTO DE RESÍDUOS SÓLIDOS URBANOS PRODUZIDOS PELO MUNICÍPIO DE RIACHO DE SANTO ANTONIO-PB. QUE DISPÕE DE ATERRO SANITARIO PARA DESTINAÇÃO FINAL AMBIENTALMENTE ADEQUADA E LICENCIADA, OBEDECENDO AS EXIGÊNCIAS DOS ÓRGÃOS DE CONTROLE E FISCALIZAÇÃO. **FUNDAMENTO LEGAL:** Inexigibilidade de Licitação nº IN00001/2025. **DOTAÇÃO:** Recursos não Vinculados de Impostos: 02.100 - SEC. DE DESENVOLVIMENTO URBANO E RURAL 02100.15.452.2019.2049 - ATIVIDADES DA LIMPEZA PUBLICA ELEMENTO DE DESPESA: 3.3.90.39.00.00 - OUTROS SERVIÇOS DE TERCEIROS-PESSOA JURIDICA. **VIGÊNCIA:** até 10/01/2026. **PARTES CONTRATANTES:** Prefeitura Municipal de Riacho de Santo Antônio e: CT Nº 00002/2025 - 10.01.25 - ECOSOLO GESTAO AMBIENTAL DE RESIDUOS LTDA - R\$ 27.000,00.

## Prefeitura Municipal de Santana dos Garrotes

### LICITAÇÕES

**PREFEITURA MUNICIPAL DE SANTANA DOS GARROTES**

**AVISO DE COTAÇÃO DE PREÇOS**  
**DISPENSA Nº 015/2025**

O **MUNICÍPIO DE SANTANA DOS GARROTES**, Estado da Paraíba, localizada na Rua João Araújo Fonseca, s/n, Centro, Santana dos Garrotes/PB, em conformidade com o art. 75, IX da Lei Federal nº 14.133/2021, Nova Lei de Licitações e Contratos Administrativos, torna público para conhecimento dos

interessados, que, fará realizar entre os dias **16 de janeiro de 2025 a 20 de janeiro de 2025, cotação adicional de preços para** aquisição de botijão para gás, uso doméstico, capacidade de cerca de 13kg, tipo GLP, acessório com válvulas e mecanismos de segurança, para atendimento das necessidades das diversas secretarias do município de Santana dos Garrotes/PB, que obedecerá às disposições do art. 75, inciso II, da Lei Federal nº 14.133 de 01 de abril de 2021. Segue em anexo o Termo de referência. Os interessados deverão protocolizar suas cotações no setor de licitações da prefeitura no endereço acima mencionado até às 17:00 (dezesete) horas do último dia para apresentação de cotações, juntamente com documentos que comprovem a regularidade, fiscal, social e trabalhista da proponente, bem como documentos comprobatórios da constituição e titularidade da mesma. Oportunidade em que a Administração escolherá a mais vantajosa.

Qualquer informação poderá ser obtida no setor de Licitação no endereço acima mencionado, nos horários de expediente normal.

Prefeitura Municipal de Santana dos Garrotes/PB, 14 de janeiro de 2025.

**FRANCISCO BARBOZA DE MORAIS**  
**AGENTE DE CONTRATAÇÃO**

**PREFEITURA MUNICIPAL DE SANTANA DOS GARROTES**

**AVISO DE COTAÇÃO DE PREÇOS**  
**DISPENSA Nº 016/2025**

O **MUNICÍPIO DE SANTANA DOS GARROTES**, Estado da Paraíba, localizada na Rua João Araújo Fonseca, s/n, Centro, Santana dos Garrotes/PB, em conformidade com o art. 75, IX da Lei Federal nº 14.133/2021, Nova Lei de Licitações e Contratos Administrativos, torna público para conhecimento dos interessados, que, fará realizar entre os dias **16 de janeiro de 2025 a 20 de janeiro de 2025, cotação adicional de preços para** prestação de serviço de segurança desarmada para os prédios das diversas secretarias do município e praças públicas pelo período de dois meses, que obedecerá às disposições do art. 75, inciso II, da Lei Federal nº 14.133 de 01 de abril de 2021. Segue em anexo o Termo de referência. Os interessados deverão protocolizar suas cotações no setor de licitações da prefeitura no endereço acima mencionado até às 17:00 (dezesete) horas do último dia para apresentação de cotações, juntamente com documentos que comprovem a regularidade, fiscal, social e trabalhista da proponente, bem como documentos comprobatórios da constituição e titularidade da mesma. Oportunidade em que a Administração escolherá a mais vantajosa.

Qualquer informação poderá ser obtida no setor de Licitação no endereço acima mencionado, nos horários de expediente normal.

Prefeitura Municipal de Santana dos Garrotes/PB, 14 de janeiro de 2025.

**FRANCISCO BARBOZA DE MORAIS**  
**AGENTE DE CONTRATAÇÃO**

**PREFEITURA MUNICIPAL DE SANTANA DOS GARROTES**

**AVISO DE COTAÇÃO DE PREÇOS**  
**DISPENSA Nº 017/2025**

O **MUNICÍPIO DE SANTANA DOS GARROTES**, Estado da Paraíba, localizada na Rua João Araújo Fonseca, s/n, Centro, Santana dos Garrotes/PB, em conformidade com o art. 75, IX da Lei Federal nº 14.133/2021, Nova Lei de Licitações e Contratos Administrativos, torna público para conhecimento dos interessados, que, fará realizar entre os dias **16 de janeiro de 2025 a 20 de janeiro de 2025, cotação adicional de preços para** contratação de empresa para prestação de serviços de recarga de oxigênio medicinal e ar medicinal comprimido, para atendimento das necessidades da secretaria de saúde do município de Santana dos Garrotes/PB, que obedecerá às disposições do art. 75, inciso II, da Lei Federal nº 14.133 de 01 de abril de 2021. Segue em anexo o Termo de referência.

Os interessados deverão protocolizar suas cotações no setor de licitações da prefeitura no endereço acima mencionado até às 17:00 (dezesete) horas do último dia para apresentação de cotações, juntamente com documentos que comprovem a regularidade, fiscal, social e trabalhista da proponente, bem como documentos comprobatórios da constituição e titularidade da mesma. Oportunidade em que a Administração escolherá a mais vantajosa.

Qualquer informação poderá ser obtida no setor de Licitação no endereço acima mencionado, nos horários de expediente normal.

Prefeitura Municipal de Santana dos Garrotes/PB, 14 de janeiro de 2025.

**FRANCISCO BARBOZA DE MORAIS**  
**AGENTE DE CONTRATAÇÃO**

**PREFEITURA MUNICIPAL DE SANTANA DOS GARROTES**

**AVISO DE COTAÇÃO DE PREÇOS**  
**DISPENSA Nº 018/2025**

O **MUNICÍPIO DE SANTANA DOS GARROTES**, Estado da Paraíba, localizada na Rua João Araújo Fonseca, s/n, Centro, Santana dos Garrotes/PB, em conformidade com o art. 75, IX da Lei Federal nº 14.133/2021, Nova Lei de Licitações e Contratos Administrativos, torna público para conhecimento dos interessados, que, fará realizar entre os dias **16 de janeiro de 2025 a 20 de janeiro de 2025, cotação adicional de preços para** contratação de empresa para prestação de serviços diários de lavagem, lubrificação e borracharia na frota de veículos do município de Santana dos Garrotes-PB, que obedecerá às disposições do art. 75, inciso II, da Lei Federal nº 14.133 de 01 de abril de 2021. Segue em anexo o Termo de referência.

Os interessados deverão protocolizar suas cotações no setor de licitações da prefeitura no endereço acima mencionado até às 17:00 (dezesete) horas do último dia para apresentação de cotações, juntamente com documentos que comprovem a regularidade, fiscal, social e trabalhista da proponente, bem como documentos comprobatórios da constituição e titularidade da mesma. Oportunidade em que a Administração escolherá a mais vantajosa.

Qualquer informação poderá ser obtida no setor de Licitação no endereço acima mencionado, nos horários de expediente normal.

Prefeitura Municipal de Santana dos Garrotes/PB, 14 de janeiro de 2025.

**FRANCISCO BARBOZA DE MORAIS**  
**AGENTE DE CONTRATAÇÃO**

## PREFEITURA MUNICIPAL DE SANTANA DOS GARROTES

AVISO DE COTAÇÃO DE PREÇOS  
DISPENSA Nº 019/2025

O MUNICÍPIO DE SANTANA DOS GARROTES, Estado da Paraíba, localizada na Rua João Araújo Fonseca, s/n, Centro, Santana dos Garrotes/PB, em conformidade com o art. 75, IX da Lei Federal nº 14.133/2021, Nova Lei de Licitações e Contratos Administrativos, torna público para conhecimento dos interessados, que, fará realizar entre os dias **16 de janeiro de 2025 a 20 de janeiro de 2025, cotação adicional de preços para** contratação de empresa para o fornecimento diário de lanches e refeições tipo (PF, quininha e comercial), destinado às necessidades das diversas Secretarias, Programas, Fundo Municipal de Saúde do município de Santana dos Garrotes-PB, que obedecerá às disposições do art. 75, inciso II, da Lei Federal nº 14.133 de 01 de abril de 2021. Segue em anexo o Termo de referência. Os interessados deverão protocolizar suas cotações no setor de licitações da prefeitura no endereço acima mencionado até às 17:00 (dezesete) horas do último dia para apresentação de cotações, juntamente com documentos que comprovem a regularidade, fiscal, social e trabalhista da proponente, bem como documentos comprobatórios da constituição e titularidade da mesma. Oportunidade em que a Administração escolherá a mais vantajosa.

Qualquer informação poderá ser obtida no setor de Licitação no endereço acima mencionado, nos horários de expediente normal.

Prefeitura Municipal de Santana dos Garrotes/PB, 14 de janeiro de 2025.  
**FRANCISCO BARBOZA DE MORAIS**  
AGENTE DE CONTRATAÇÃO

## PREFEITURA MUNICIPAL DE SANTANA DOS GARROTES

AVISO DE COTAÇÃO DE PREÇOS  
DISPENSA Nº 020/2025

O MUNICÍPIO DE SANTANA DOS GARROTES, Estado da Paraíba, localizada na Rua João Araújo Fonseca, s/n, Centro, Santana dos Garrotes/PB, em conformidade com o art. 75, IX da Lei Federal nº 14.133/2021, Nova Lei de Licitações e Contratos Administrativos, torna público para conhecimento dos interessados, que, fará realizar entre os dias **16 de janeiro de 2025 a 20 de janeiro de 2025, cotação adicional de preços para** prestação de serviço de locação de veículos atendendo as necessidades das diversas secretarias do município de Santana dos Garrote – PB, pelo período de 01 (um) mês, que obedecerá às disposições do art. 75, inciso II, da Lei Federal nº 14.133 de 01 de abril de 2021. Segue em anexo o Termo de referência.

Os interessados deverão protocolizar suas cotações no setor de licitações da prefeitura no endereço acima mencionado até às 17:00 (dezesete) horas do último dia para apresentação de cotações, juntamente com documentos que comprovem a regularidade, fiscal, social e trabalhista da proponente, bem como documentos comprobatórios da constituição e titularidade da mesma. Oportunidade em que a Administração escolherá a mais vantajosa.

Qualquer informação poderá ser obtida no setor de Licitação no endereço acima mencionado, nos horários de expediente normal.

Prefeitura Municipal de Santana dos Garrotes/PB, 14 de janeiro de 2025.  
**FRANCISCO BARBOZA DE MORAIS**  
AGENTE DE CONTRATAÇÃO

## PREFEITURA MUNICIPAL DE SANTANA DOS GARROTES

AVISO DE COTAÇÃO DE PREÇOS  
DISPENSA Nº 021/2025

O MUNICÍPIO DE SANTANA DOS GARROTES, Estado da Paraíba, localizada na Rua João Araújo Fonseca, s/n, Centro, Santana dos Garrotes/PB, em conformidade com o art. 75, IX da Lei Federal nº 14.133/2021, Nova Lei de Licitações e Contratos Administrativos, torna público para conhecimento dos interessados, que, fará realizar entre os dias **16 de janeiro de 2025 a 20 de janeiro de 2025, cotação adicional de preços para** contratação de empresa para executar os serviços de detetização dos prédios públicos vinculados ao município de Santana dos Garrotes/PB, que obedecerá às disposições do art. 75, inciso II, da Lei Federal nº 14.133 de 01 de abril de 2021. Segue em anexo o Termo de referência.

Os interessados deverão protocolizar suas cotações no setor de licitações da prefeitura no endereço acima mencionado até às 17:00 (dezesete) horas do último dia para apresentação de cotações, juntamente com documentos que comprovem a regularidade, fiscal, social e trabalhista da proponente, bem como documentos comprobatórios da constituição e titularidade da mesma. Oportunidade em que a Administração escolherá a mais vantajosa.

Qualquer informação poderá ser obtida no setor de Licitação no endereço acima mencionado, nos horários de expediente normal.

Prefeitura Municipal de Santana dos Garrotes/PB, 14 de janeiro de 2025.  
**FRANCISCO BARBOZA DE MORAIS**  
AGENTE DE CONTRATAÇÃO

## Prefeitura Municipal de São Domingos do Cariri

### LICITAÇÃO

## PREFEITURA MUNICIPAL DE SÃO DOMINGOS DO CARIRI

ADJUDICAÇÃO E HOMOLOGAÇÃO  
PREGÃO ELETRÔNICO Nº 00019/2024

Nos termos do relatório final apresentado pelo Pregoeiro e observado parecer da Assessoria Jurídica, referente ao Pregão Eletrônico nº 00019/2024, que objetiva: AQUISIÇÃO DE COMBUSTÍVEIS PARA FROTA DE VEÍCULOS DO MUNICÍPIO DE SÃO DOMINGOS DO CARIRI PARA EXERCÍCIO DE 2025; ADJUDICO o objeto e HOMOLOGO a licitação, com base nos elementos constantes do processo correspondente, os quais apontam como proponente vencedor: ROSINALDO NEVES DINIZ - R\$ 1.288.500,00.

São Domingos do Cariri - PB, 14 de Janeiro de 2025  
**ONILDO LINDBERG ANANIAS DA SILVA**  
PREFEITO

### EXTRATO

## PREFEITURA MUNICIPAL DE SÃO DOMINGOS DO CARIRI

## EXTRATO DE ADITIVO

OBJETO: COM VISTA A CONTRATAÇÃO DE EMPRESA ESPECIALIZADA PARA REALIZAÇÃO DOS SERVIÇOS DE EXAMES LABORATORIAIS PARA UNIDADE BASICA DE SAUDE DE SÃO DOMINGOS DO CARIRI. FUNDAMENTO LEGAL: Pregão Eletrônico nº 00011/2023. ADITAMENTO: Ajuste no quantitativo para adequação à demanda. PARTES CONTRATANTES: Prefeitura Municipal de São Domingos do Cariri e: CT Nº 00048/2023 - L a Barbosa Junior Eireli - 2º Aditivo - acréscimo de R\$ 49.074,98. ASSINATURA: 07.01.25

## Prefeitura Municipal de São João do Tigre

### LICITAÇÕES

## PREFEITURA MUNICIPAL DE SÃO JOÃO DO TIGRE

ADJUDICAÇÃO E RATIFICAÇÃO  
INEXIGIBILIDADE Nº IN00001/2025

Nos termos dos elementos constantes da respectiva Exposição de Motivos que instrui o processo e observado o parecer da Assessoria Jurídica, referente a Inexigibilidade de Licitação nº IN00001/2025, que objetiva: CONTRATAÇÃO DE SHOW ARTÍSTICO COM FORRÓ DO NOSSO JEITO DAS ANTIGAS PARA APRESENTAÇÃO NA TRADICIONAL FESTA DE SÃO SEBASTIÃO DO DISTRITO CACIMBINHA DO MUNICÍPIO SÃO JOÃO DO TIGRE/PB; ADJUDICO o seu objeto e RATIFICO o correspondente procedimento em favor de: IVANILDO DE OLIVEIRA FARIAS - R\$ 35.000,00.

São João do Tigre - PB, 10 de Janeiro de 2025

**MARCIO ALEXANDRE LEITE**  
PREFEITO

## PREFEITURA MUNICIPAL DE SÃO JOÃO DO TIGRE

ADJUDICAÇÃO E RATIFICAÇÃO  
INEXIGIBILIDADE Nº IN00002/2025

Nos termos dos elementos constantes da respectiva Exposição de Motivos que instrui o processo e observado o parecer da Assessoria Jurídica, referente a Inexigibilidade de Licitação nº IN00002/2025, que objetiva: CONTRATAÇÃO DE SHOW ARTÍSTICO COM BEDEU QUIRINO E FORRÓ NA ONDA PARA APRESENTAÇÃO NA TRADICIONAL FESTA DO DISTRITO CACIMBINHA DO MUNICÍPIO SÃO JOÃO DO TIGRE/PB; ADJUDICO o seu objeto e RATIFICO o correspondente procedimento em favor de: JOSE BEDEU DE FARIAS QUIRINO -- R\$ 16.000,00.

São João do Tigre - PB, 10 de Janeiro de 2025

**MARCIO ALEXANDRE LEITE**  
PREFEITO

### EXTRATOS

## PREFEITURA MUNICIPAL DE SÃO JOÃO DO TIGRE

## EXTRATO DE CONTRATO

OBJETO: CONTRATAÇÃO DE SHOW ARTÍSTICO COM FORRÓ DO NOSSO JEITO DAS ANTIGAS PARA APRESENTAÇÃO NA TRADICIONAL FESTA DE SÃO SEBASTIÃO DO DISTRITO CACIMBINHA DO MUNICÍPIO SÃO JOÃO DO TIGRE/PB. FUNDAMENTO LEGAL: Inexigibilidade de Licitação nº IN00001/2025. DOTAÇÃO: Recursos Ordinários: 08.000 SECRETARIA DE CULTURA – 13 392 2012 2046 – EVENTOS CULTURAIS E TRADICIONAIS TRADIC3390.39 00 OUTROS SERVIÇOS DE TERCEIROS – PESSOA JURÍDICA. VIGÊNCIA: até 14/03/2025. PARTES CONTRATANTES: Prefeitura Municipal de São João do Tigre e: CT Nº 00101/2025 - 13.01.25 - IVANILDO DE OLIVEIRA FARIAS - R\$ 35.000,00.

## EXTRATO DE CONTRATO

OBJETO: CONTRATAÇÃO DE SHOW ARTÍSTICO COM BEDEU QUIRINO E FORRÓ NA ONDA PARA APRESENTAÇÃO NA TRADICIONAL FESTA DO DISTRITO CACIMBINHA DO MUNICÍPIO SÃO JOÃO DO TIGRE/PB. FUNDAMENTO LEGAL: Inexigibilidade de Licitação nº IN00002/2025. DOTAÇÃO: Recursos Ordinários: 08.000 SECRETARIA DE CULTURA – 13 392 2012 2046 – EVENTOS CULTURAIS E TRADICIONAIS TRADIC3390.39 00 OUTROS SERVIÇOS DE TERCEIROS – PESSOA JURÍDICA. VIGÊNCIA: até 14/03/2025. PARTES CONTRATANTES: Prefeitura Municipal de São João do Tigre e: CT Nº 00401/2025 - 13.01.25 - JOSE BEDEU DE FARIAS QUIRINO - R\$ 16.000,00.

## Prefeitura Municipal de São José de Piranhas

### LICITAÇÕES

## PREFEITURA MUNICIPAL DE SÃO JOSÉ DE PIRANHAS

HOMOLOGAÇÃO  
PREGÃO ELETRÔNICO Nº 047/2024

Nos termos do relatório final apresentado pelo Pregoeiro Oficial e observado parecer da Assessoria Jurídica, referente ao Pregão Eletrônico nº 047/2024, que objetiva a Contratação de empresa para pres-





tação de serviços de fornecimento de alimentação, tipo salgados variados, para atender as demandas em festividades, eventos e/ou solenidades de diversas secretarias do município de São José de Piranhas – PB; HOMOLOGO o correspondente procedimento licitatório em favor de: MARIANA DINIZ DE MELO SANTOS 06885275409- CNPJ: 32.758.568/0001-62- R\$ 174.875,00. Convocamos os representantes das empresa mencionada a, no prazo de 05 (cinco) dias úteis, enviarem a documentação de regularidade fiscal, trabalhista e a garantia de execução correspondente a 4% do valor homologado em favor da empresa, para posterior assinatura do contrato. E-mail: cplsajosedepiranhas@gmail.com. Informações: www.portaldecompraspublicas.com.br.

São José de Piranhas - PB, 14 de janeiro de 2025.  
SANDOVAL VIEIRA LINS  
PREFEITO

### PREFEITURA MUNICIPAL DE SÃO JOSÉ DE PIRANHAS

#### HOMOLOGAÇÃO PREGÃO ELETRÔNICO Nº 049/2024

Nos termos do relatório final apresentado pelo Pregoeiro Oficial e observado parecer da Assessoria Jurídica, referente ao Pregão Eletrônico nº 049/2024, que objetiva aAquisição de lixeira do tipo papelreira, para atender as necessidades da Secretaria de Infraestrutura e Serviços Urbanos do município de São José de Piranhas – PB; HOMOLOGO o correspondente procedimento licitatório em favor de: DIONAL DISTRIBUIDORA DE PRODUTOS LTDA- CNPJ: 40.061.199/0001-82- R\$ 94.260,00. Convocamos os representantes das empresa mencionada a, no prazo de 05 (cinco) dias úteis, enviarem a documentação de regularidade fiscal, trabalhista e a garantia de execução correspondente a 4% do valor homologado em favor da empresa, para posterior assinatura do contrato. E-mail: cplsajosedepiranhas@gmail.com. Informações: www.portaldecompraspublicas.com.br.

São José de Piranhas - PB, 14 de janeiro de 2025.  
SANDOVAL VIEIRA LINS  
PREFEITO

## EXTRATO

### PREFEITURA MUNICIPAL DE SÃO JOSÉ DE PIRANHAS

#### EXTRATO DE 3º TERMO ADITIVO PRORROGAÇÃO DE PRAZO

#### TOMADA DE PREÇOS Nº: 00006/2023

OBJETO: Contratação de empresa especializada para execução dos serviços de implantação de ciclovia e pista de caminhada às margens da PB 400, no Município de São José de Piranhas-PB. PARTES: Prefeitura Municipal de São José de Piranhas - PB e IGOR BRASIL LINS LTDA, CNPJ nº 40.510.945/0001-78. DO PRAZO: O prazo do Contrato atualizado Nº 00031/2024, é prorrogado por novo período de 12 meses, a contar do fim da vigência do contrato de (18/01/2025) à (18/01/2026).

FUNDAMENTAÇÃO LEGAL: Art. 57, inciso II, § 1º, inciso II, Lei 8.666/93.

DATA DA ASSINATURA: 13 de janeiro de 2025.

SANDOVAL VIEIRA LINS  
PREFEITO CONSTITUCIONAL

## Prefeitura Municipal de São José de Princesa

## LICITAÇÃO

### PREFEITURA MUNICIPAL DE SÃO JOSÉ DE PRINCESA

#### AVISO DE LICITAÇÃO PREGÃO ELETRÔNICO Nº 001/2025

A Prefeitura de São José de Princesa-PB, através de seu Pregoeiro, torna público que fará realizar licitação, com base na Lei nº 14.133/2021 e Lei Complementar nº 123/2006, ressalvado o disposto no Parágrafo único do Art. 176 da Lei Federal nº 14.133/2021, do tipo menor preço por item, na modalidade Pregão Eletrônico nº 001/2025. Objeto: AQUISIÇÃO DE GÊNEROS ALIMENTÍCIOS PERECÍVEIS E NÃO PERECÍVEIS COM ENTREGA PARCELADA, DESTINADOS A COMPOSIÇÃO DA MERENDA ESCOLAR PARA OS ALUNOS DA REDE MUNICIPAL DE ENSINO DE SÃO JOSÉ DE PRINCESA-PB. Recursos previstos no orçamento vigente. A realização da sessão pública será no dia 27/01/2025 às 08h:31min no endereço eletrônico: [www.portaldecompraspublicas.com.br](http://www.portaldecompraspublicas.com.br), no qual o Edital completo está disponível para consulta e retirada e também nos sites eletrônicos [www.tce.pb.gov.br](http://www.tce.pb.gov.br) e [saojosedepiranhas.pb.gov.br](http://saojosedepiranhas.pb.gov.br), informações poderão ser obtidas pelo e-mail: [pmsjprincesa.cpl@gmail.com](mailto:pmsjprincesa.cpl@gmail.com), em dias úteis das 08h00min às 12h00min.

São José de Princesa-PB, 14 de janeiro de 2025.  
NATALÍCIO FERREIRA NETO DO NASCIMENTO  
PREGOEIRO OFICIAL

## Prefeitura Municipal de São José do Sabugi

## LICITAÇÃO

### PREFEITURA MUNICIPAL DE SÃO JOSÉ DO SABUGI

#### ADJUDICAÇÃO E HOMOLOGAÇÃO PREGÃO ELETRÔNICO Nº 00001/2025

Nos termos do relatório final apresentado pelo Pregoeiro e observado parecer da Assessoria Jurídica, referente ao Pregão Eletrônico nº 00001/2025, que objetiva: CONTRATAÇÃO DE EMPRESA ESPE-

CIALIZADA NO FORNECIMENTO DE COMBUSTÍVEIS, DERIVADOS DE PETRÓLEO E ÓLEO LUBRIFICANTES PARA ATENDER A FROTA MUNICIPAL E CONTRATADOS DO MUNICÍPIO DE SÃO JOSÉ DO SABUGÍ, MEDIANTE REQUISICÃO, destinado para o exercício de 2025; ADJUDICO o objeto e HOMOLOGO a licitação, com base nos elementos constantes do processo correspondente, os quais apontam como proponente vencedor: PREFEITURA - AUTO POSTO SABUGÍ LTDA - R\$ 1.177.101,10 - FUNDO MUNICIPAL DE SAÚDE - AUTO POSTO SABUGÍ LTDA - R\$ 1.209.399,10 E FUNDO MUNICIPAL DE ASSISTÊNCIA SOCIAL - AUTO POSTO SABUGÍ LTDA - R\$ 106.805,30.

São José do Sabugi - PB, 08 de Janeiro de 2025

EMANUEL DE ARAÚJO DOMICIANO DANTAS  
PREFEITO

## EXTRATO

### PREFEITURA MUNICIPAL DE SÃO JOSÉ DO SABUGI

#### EXTRATO DE CONTRATO

OBJETO: CONTRATAÇÃO DE EMPRESA ESPECIALIZADA NO FORNECIMENTO DE COMBUSTÍVEIS, DERIVADOS DE PETRÓLEO E ÓLEO LUBRIFICANTES PARA ATENDER A FROTA MUNICIPAL E CONTRATADOS DO MUNICÍPIO DE SÃO JOSÉ DO SABUGÍ, MEDIANTE REQUISICÃO, destinado para o exercício de 2025. FUNDAMENTO LEGAL: Pregão Eletrônico nº 00001/2025. DOTAÇÃO: 02.000 – GABINETE DO PREFEITO – MANUTENÇÃO DAS ATIVIDADES DO GABINETE DO PREFEITO – 15.3390.30 – 1001. – MATERIAL DE CONSUMO – 03.000 – SECRETARIO DE ADMINISTRAÇÃO, PLANEJAMENTO E CONTROLE INTERNO – 04.122.3003.2004 – MANUTENÇÃO DA SEC. DE ADMINISTRAÇÃO E FINANÇAS – 034.3390-30.19.1001 – MATERIAL DE CONSUMO – 04.000 – SECRETARIA DE MEIO AMBIENTE, AGRICULTURA E RECURSOS HÍDRICOS – 20.606.3003.2008 – MANUTENÇÃO DAS ATIVIDADES DA SECRETARIA DE AGRICULTURA – 65.3390-30.19.1001 – MATERIAL DE CONSUMO – 20.606.3003.2009 – MANUTENÇÃO DOS PROGRAMAS DE APOIO AO PEQUENO AGRICULTOR – 70.3390-30.19.1001 – MATERIAL DE CONSUMO – 05.000 – SECRETARIA DE EDUCAÇÃO, CULTURA, ESPORTE E TURISMO – 12.361.3008.2013 – MANUTENÇÃO DO FUNDEB (40%) – OUTRAS DESPESAS – 104.3390-30.99.1113 – MATERIAL DE CONSUMO – 12.361.3003.2015 – MANUT. DO ENSINO FUNDAMENTAL – MDE OUTROS DESPESAS – 113.3390-30.19.111 – MATERIAL DE CONSUMO – 12.365.3003.2016 – MANUTENÇÃO DE EDUCAÇÃO INFANTIL – OUTROS DESPESAS – MDE – 124.3390-30.19.111 – MATERIAL DE CONSUMO – 13.392.3013.2020 – MANUTENÇÃO DAS ATIVIDADES DE CULTURA – 139.3390-30.19.21001. MATERIAL DE CONSUMO – 12.361.3007.2022 – MANUTENÇÃO DAS ATIV. DO TRANSPORTE ESCOLAR – MDE – ESTADO – 150.3390-30.19.1125 – MATERIAL DE CONSUMO – 12.361.3003.2026 – MANUTENÇÃO DA SEC. DE EDUCAÇÃO – 169.3390.30.99.111 – MATERIAL DE CONSUMO – 08.000 – SECRETARIO DE INFRA-ESTRUTURA – 15.542.3003.2027 – MANUTENÇÃO DAS ATIVIDADES DA SECRETARIA DE INFRA-ESTRUTURA – 202.3390.30.99.1001 – MATERIAL DE CONSUMO – 09.000 – SECRETARIA DA MULHER – 04.122.3003.2028 – MANUTENÇÃO DA SEC. DA MULHER – 207.3390.30.99.1001 – MATERIAL DE CONSUMO – 10.000 – FUNDO MUNICIPAL DE SAÚDE – 10.301.3003.2030 – MANUTENÇÃO DE OUTROS PROGRAMAS BASICOS DE SAÚDE – SUS – 10.301.3003.2029 – MANUTENÇÃO DO PROGRAMA DO PSF – 10.301.3003.2031 – 10.301.3003.2032 – MANUTENÇÃO DA SECRETARIA DE SAÚDE – FUS (OUTRAS DESPESAS) – 10.301.3003.2033 – MANUTENÇÃO DO PROGRAMA DO PACS – SUS – 11.000 – FUNDO MUNICIPAL DE ASSISTENCIA SOCIAL – 08.243.3017.2035 – MANUTENÇÃO DO CONSELHO TUTELAR – 267.3390-30.19.1001 – MATERIAL DE CONSUMO – 08.244.3003.2036 – MANUTENÇÃO DAS ATIV. DA SEC. DE ASSISTENCIA SOCIAL – 276.3390-30.19.1001 – MATERIAL DE CONSUMO 276.3390-30.19.1001 – MATERIAL DE CONSUMO – 08.244.3003.2037 – MANUT. DOS PROGRAMA DE ASSISTENCIA SOCIAL – REC. PROPRIOS – 284.3390-30.19.1001 – MATERIAL DE CONSUMO – 08.244.3018.2039 – MANUTENÇÃO DO FUNDO MUNICIPAL DE ASSISTENCIA SOCIAL – 296.3390.30.19.1001 – MATERIAL DE CONSUMO – 13.000 – SECRETARIA DE TRANSPORTE E ESTRADAS – 26.782.3003.2043 – MANUTENÇÃO DA SECRETARIA DE TRANSPORTE E ESTRADAS – 326.3390-30.99.1001 – MATERIAL DE CONSUMO – RECURSOS ORDINARIOS.. VIGÊNCIA: até o final do exercício financeiro de 2025. PARTES CONTRATANTES: Prefeitura Municipal de São José do Sabugi e: CT Nº 00008/2025 - 08.01.25 - PREFEITURA - AUTO POSTO SABUGÍ LTDA - R\$ 1.177.101,10 - FUNDO MUNICIPAL DE SAÚDE - AUTO POSTO SABUGÍ LTDA - R\$ 1.209.399,10 E FUNDO MUNICIPAL DE ASSISTÊNCIA SOCIAL - AUTO POSTO SABUGÍ LTDA - R\$ 106.805,30.

## Prefeitura Municipal de Sertãozinho

## LICITAÇÕES

### PREFEITURA MUNICIPAL DE SERTÃOZINHO

#### AVISO DE LICITAÇÃO PREGÃO ELETRÔNICO Nº 00001/2025

Torna público que fará realizar através do Pregoeiro Oficial e Equipe de Apoio, sediada na Rua Dirson Andrade, 103 - Centro - Sertãozinho - PB, por meio do site <https://bnc.org.br/sistema/>, licitação modalidade Pregão Eletrônico, do tipo menor preço, para: Contratação de empresa do ramo pertinente para Aquisição parceladas de combustíveis diversos para a frota do município de Sertãozinho – PB. Abertura da sessão pública: 09:00 horas do dia 28 de Janeiro de 2025. Início da fase de lances: para ocorrer nessa mesma sessão pública. Referência: horário de Brasília - DF. Recursos: previstos no orçamento vigente. Fundamento legal: Instrução Normativa nº 73 SEGES/ME/22; e legislação pertinente, consideradas as alterações posteriores das referidas normas. Informações: das 08:00 às 12:00 horas dos dias úteis, no endereço supracitado. Telefone: (83) 3685-1073. E-mail: [licitacao@sertaozinho.pb.gov.br](mailto:licitacao@sertaozinho.pb.gov.br). Edital: <http://sertaozinho.pb.gov.br/>; [www.tce.pb.gov.br/](http://www.tce.pb.gov.br/); <https://bnc.org.br/sistema/>; [www.gov.br/pncp](http://www.gov.br/pncp). Sertãozinho - PB, 14 de Janeiro de 2025

ANTONIO MARCOS ANDRADE DA SILVA  
PREGOEIRO OFICIAL

## PREFEITURA MUNICIPAL DE SERTÃOZINHO

AVISO DE LICITAÇÃO  
PREGÃO ELETRÔNICO Nº 00002/2025

Torna público que fará realizar através do Pregoeiro Oficial e Equipe de Apoio, sediada na Rua Dirson Andrade, 103 - Centro - Sertãozinho - PB, por meio do site <https://bnc.org.br/sistema/>, licitação modalidade Pregão Eletrônico, do tipo menor preço, visando formar Sistema de Registro de Preços objetivando contratações futuras, para: **CONTRATAÇÃO DE EMPRESA DO RAMO PETINETE, AQUISIÇÃO PARCELADA DE MATERIAL DE LIMPEZA DIVERSOS, DESTINADOS A ATENDER A DEMANDA DE DIVERSOS ÓRGÃO DO MUNICÍPIO.** Abertura da sessão pública: 08:50 horas do dia 29 de Janeiro de 2025. Início da fase de lances: 09:00 horas do dia 29 de Janeiro de 2025. Referência: horário de Brasília - DF. Recursos: previstos no orçamento vigente. Fundamento legal: Lei Federal nº 14.133/21; Lei Complementar nº 123/06; Decreto Federal nº 11.462/23; Decreto Municipal nº 08/2023/23; Instrução Normativa nº 73 SEGES/ME/22; e legislação pertinente, consideradas as alterações posteriores das referidas normas. Informações: das 08:00 as 12:00 horas dos dias úteis, no endereço supracitado. Telefone: (83) 3685-1073. E-mail: no site da prefeitura. Edital: <http://sertaozinho.pb.gov.br/>; [www.tce.pb.gov.br/](http://www.tce.pb.gov.br/); <https://bnc.org.br/sistema/>; [www.gov.br/pncp](http://www.gov.br/pncp).

Sertãozinho - PB, 14 de Janeiro de 2025

ANTONIO MARCOS ANDRADE DA SILVA  
PREGOEIRO OFICIALPrefeitura Municipal  
de São Sebastião de Lagoa de Roça

## EXTRATO

## PREFEITURA MUNICIPAL DE SÃO SEBASTIÃO DE LAGOA DE ROÇA

## EXTRATO DE RESCISÃO CONTRATUAL

OBJETO: O presente contrato tem por objeto: Contratação de Escritório de Advocacia com notória especialização e a singularidade, na prestação de serviços advocatícios perante os Tribunais de Contas do Estado, da União, bem como nos procedimentos relacionados às pendências judiciais deste órgão perante o Tribunal de Justiça do Estado da Paraíba, além dos tramitantes perante a Justiça Federal, Tribunal Regional Federal - 5ª Região, Superior Tribunal de Justiça e Supremo Tribunal Federal. FUNDAMENTO LEGAL: Inexigibilidade nº IN00005/2024. RESCISÃO: Nos termos das disposições contidas no respectivo instrumento contratual e na legislação pertinente. PARTES CONTRATANTES: Prefeitura Municipal de São Sebastião de Lagoa de Roça e: CT Nº 00036/2024 - Johnson Abrantes - Sociedade de Advogados - Rescindido - determinada por ato unilateral do contratante. ASSINATURA: 10.01.25

Prefeitura Municipal  
de Sossêgo

## LICITAÇÕES

## PREFEITURA MUNICIPAL DE SOSSÊGO

AVISO DE ADIAMENTO DE LICITAÇÃO  
CONCORRÊNCIA ELETRÔNICA Nº 00003/2024

Objeto: **CONTRATAÇÃO DE EMPRESA DE CONSTRUÇÃO CIVIL PARA EXECUÇÃO DE OBRAS DE CONCLUSÃO DA QUADRA COBERTA COM VESTIÁRIO (PADRÃO FNDE), CONFORME PROJETO BÁSICO.**

A Prefeitura Municipal de Sossego-PB, comunica aos interessados que fica adiada, a data de abertura do Processo Licitatório acima mencionado, para o dia 29/01/2024 às 09h00min (Horário de Brasília), publicado no DOE, no DOU Seção 3, no Jornal A União, no NOM e nos sites: [www.sossego.pb.gov.br](http://www.sossego.pb.gov.br), [www.licitasossego.com.br](http://www.licitasossego.com.br) e [www.tce.pb.gov.br](http://www.tce.pb.gov.br), em razão da necessidade de correção na disponibilização do edital no site do TCE-PB. Informações: das 08:00 as 12:00 horas dos dias úteis, no endereço supracitado. Telefone: (083) 3643-1066. E-mail: [pms.cpl@sossego.pb.gov.br](mailto:pms.cpl@sossego.pb.gov.br). Edital: [www.sossego.pb.gov.br/licitacoes](http://www.sossego.pb.gov.br/licitacoes); [www.tce.pb.gov.br](http://www.tce.pb.gov.br); [www.licitasossego.com.br](http://www.licitasossego.com.br); [www.gov.br/pncp](http://www.gov.br/pncp).

Sossêgo - PB, 07 de Janeiro de 2025

VANUSA DA PAZ MEDEIROS  
PREFEITA CONSTITUCIONAL

## PREFEITURA MUNICIPAL DE SOSSÊGO

AVISO DE ADIAMENTO DE LICITAÇÃO  
CONCORRÊNCIA ELETRÔNICA Nº 00004/2024

Objeto: **CONTRATAÇÃO DE EMPRESA DE CONSTRUÇÃO CIVIL PARA EXECUÇÃO DE OBRAS DE PAVIMENTAÇÃO, EM PARALELEPÍPEDO E MEIO FIO, DA RUA ELIEZER FRANCISCO DOS SANTOS E RUA HORÁCIO FERREIRA NO MUNICÍPIO DE SOSSÊGO - PB, CONFORME PROJETO BÁSICO.**

A Prefeitura Municipal de Sossego-PB, comunica aos interessados que fica adiada, a data de abertura do Processo Licitatório acima mencionado, para o dia 29/01/2024 às 11h00min (Horário de Brasília), publicado no DOE, no DOU Seção 3, no Jornal A União, no NOM e nos sites: [www.sossego.pb.gov.br](http://www.sossego.pb.gov.br), [www.licitasossego.com.br](http://www.licitasossego.com.br) e [www.tce.pb.gov.br](http://www.tce.pb.gov.br), em razão da necessidade de correção na informação da data de abertura no site do TCE-PB. Informações: das 08:00 as 12:00 horas dos dias úteis, no endereço supracitado. Telefone: (083) 3643-1066. E-mail: [pms.cpl@sossego.pb.gov.br](mailto:pms.cpl@sossego.pb.gov.br). Edital: [www.sossego.pb.gov.br/licitacoes](http://www.sossego.pb.gov.br/licitacoes); [www.tce.pb.gov.br](http://www.tce.pb.gov.br); [www.licitasossego.com.br](http://www.licitasossego.com.br); [www.gov.br/pncp](http://www.gov.br/pncp).

Sossêgo - PB, 07 de Janeiro de 2025

VANUSA DA PAZ MEDEIROS  
PREFEITA CONSTITUCIONALPrefeitura Municipal  
de Solânea

## LICITAÇÕES

## PREFEITURA MUNICIPAL DE SOLÂNEA

AVISO DE ERRATA  
PREGÃO ELETRÔNICO Nº 00001/2025

O Pregoeiro Oficial comunica que no Aviso de Licitação - Pregão Eletrônico nº 00001/2025, onde se lê: "JUSCELINO SOARES DA SILVA Pregoeiro"; leia-se: "**EDIVALDETE SILVA VIANA Pregoeira**". Informações: das 08:00 as 12:00 horas dos dias úteis, na Rua Pernambuco, S/N - Centro - Solânea - PB. Telefone: (083) 3363-1285. E-mail: [licitacaosolanea2017@yahoo.com](mailto:licitacaosolanea2017@yahoo.com). Site: [www.portaldecompraspublicas.com.br](http://www.portaldecompraspublicas.com.br)

Solânea - PB, 14 de Janeiro de 2025

EDIVALDETE SILVA VIANA  
PREGOEIRO OFICIAL

## PREFEITURA MUNICIPAL DE SOLÂNEA

AVISO DE LICITAÇÃO  
PREGÃO ELETRÔNICO Nº 00002/2025

Torna público que fará realizar através do Pregoeiro Oficial e Equipe de Apoio, sediada na Rua Pernambuco, S/N - Centro - Solânea - PB, por meio do site [www.portaldecompraspublicas.com.br](http://www.portaldecompraspublicas.com.br), licitação modalidade Pregão Eletrônico, do tipo menor preço, para: **Aquisição parcelada de medicamentos diversos constantes da Tabela de Preços ABC FARMA vigente - maior desconto, mediante a apresentação de receita médica, para o exercício de 2024.** Abertura da sessão pública: 13:00 horas do dia 28 de Janeiro de 2025. Início da fase de lances: para ocorrer nessa mesma sessão pública. Referência: horário de Brasília - DF. Recursos: previstos no orçamento vigente. Fundamento legal: Lei Federal nº 14.133/21; Lei Complementar nº 123/06; Instrução Normativa nº 73 SEGES/ME/22; e legislação pertinente, consideradas as alterações posteriores das referidas normas. Informações: das 08:00 as 12:00 horas dos dias úteis, no endereço supracitado. Telefone: (083) 3363-1285. E-mail: [licitacaosolanea2017@yahoo.com](mailto:licitacaosolanea2017@yahoo.com). Edital: [www.solanea.pb.gov.br](http://www.solanea.pb.gov.br); [www.tce.pb.gov.br](http://www.tce.pb.gov.br); [www.portaldecompraspublicas.com.br](http://www.portaldecompraspublicas.com.br); [www.gov.br/pncp](http://www.gov.br/pncp).

Solânea - PB, 10 de Janeiro de 2025

EDIVALDETE SILVA VIANA  
PREGOEIRO OFICIALPrefeitura Municipal  
de Sousa

## LICITAÇÕES

## PREFEITURA MUNICIPAL DE SOUSA

HOMOLOGAÇÃO  
PREGÃO ELETRÔNICO Nº 68/2024

Nos termos do relatório final apresentado pela Pregoeira e observado o parecer da Assessoria Jurídica, referente ao Pregão Eletrônico nº 068/2024, que objetiva Contratação de terceiro para promover corte de terras na zona rural de Sousa PB, a cargo da Secretaria de Agricultura, conforme termo de referência. HOMOLOGO o correspondente procedimento licitatório em favor de **BASILIO VALE PEDROSA FILHO** 04104290408 CNPJ Nº 44.695.702/0001-02 -.

Sousa - PB, 14 de janeiro de 2024

FÁBIO TYRONE BRAGA DE OLIVEIRA  
PREFEITO

## PREFEITURA MUNICIPAL DE SOUSA

AVISO DE LICITAÇÃO  
PREGÃO ELETRÔNICO Nº 0003/2025

A diretora interna de processos, torna público, que será realizado o procedimento licitatório na modalidade Pregão Eletrônico do tipo menor preço por item. Objeto: **AQUISIÇÃO DE MEDICAMENTOS, DESTINADOS AOS ÓRGÃOS DA SAÚDE MUNICIPAL DE SOUSA/PB.** Abertura das propostas no dia 29 de janeiro de 2025, às 10:30h, através do site [www.portaldecompraspublicas.com.br](http://www.portaldecompraspublicas.com.br). Edital: portal tramita: [www.tce.pb.gov.br](http://www.tce.pb.gov.br); e [www.sousa.pb.gov.br](http://www.sousa.pb.gov.br) - portal da transparência. Informações [cplsousa2017@yahoo.com.br](mailto:cplsousa2017@yahoo.com.br).

Sousa, 14 de janeiro de 2025

JULIANA DA PAZ DE SÁ  
DIRETORA-INTERNA DE PROCESSOS

## PREFEITURA MUNICIPAL DE SOUSA

AVISO DE LICITAÇÃO  
PREGÃO ELETRÔNICO Nº 0004/2025

A diretora interna de processos, torna público, que será realizado o procedimento licitatório na modalidade Pregão Eletrônico do tipo menor preço por item. Objeto: **Aquisição parcelada de medicamentos Éticos, Genéricos e Similares conformetabeladaABC Farma.** Abertura das propostas no dia 29 de janeiro de 2025, às 08:30h, através do site [www.portaldecompraspublicas.com.br](http://www.portaldecompraspublicas.com.br). Edital: portal tramita: [www.tce.pb.gov.br](http://www.tce.pb.gov.br); e [www.sousa.pb.gov.br](http://www.sousa.pb.gov.br) - portal da transparência. Informações [cplsousa2017@yahoo.com.br](mailto:cplsousa2017@yahoo.com.br).

Sousa, 14 de janeiro de 2025

JULIANA DA PAZ DE SÁ  
DIRETORA-INTERNA DE PROCESSOS

# ATOS EMPRESARIAIS

## CONSELHO REGIONAL DE MEDICINA DO ESTADO DA PARAÍBA

### PORTARIA SEI-Nº 3, DE 14 DE JANEIRO DE 2025

O Presidente do CONSELHO REGIONAL DE MEDICINA DO ESTADO DA PARAÍBA, com o objetivo de defender o interesse público e a regularidade administrativa desta Entidade amparada no ordenamento jurídico em vigor, nas atribuições que lhes conferem a Lei nº 3.268/57, alterada pela Lei nº 11.000/2004, regulamentada pelo Decreto nº 44.045/58 e o Regimento Interno deste Conselho.

#### RESOLVE:

1º Alterar a composição da Comissão de Presidentes do CRM PB, criada pelo Portaria nº11/2024, passando a vigorar com os seguintes membros: 1. **Genival Veloso de França**, 2. **João Modesto Filho**, 3. **José Mário Espinola**, 4. **Norberto José da Silva Neto**, 5. **Dalvéliode Paiva Madruga**, 6. **João Gonçalves de Medeiros Filho**, 7. **Roberto Magliano de Moraes**, 8. **Antônio Henriques de França Neto**, 9. **Bruno Leandro de Souza** e 10. **Walter Fernandes de Azevedo**, para o mandato que se inicia nesta data e termina em trinta de setembro de dois mil e vinte e oito;

2º Revogam-se todas as disposições em contrário.

**BRUNO LEANDRO DE SOUZA**  
PRESIDENTE DO CRM PB

## COMPLEXO EDUCACIONAL DO CARIRI – CNPJ 23.466.918/0001-26

O diretor da INSTITUIÇÃO de Ensino Complexo Educacional do Cariri, situado a Rua Joventino Pereira de Almeida, S/N, Bela Vista, Município de Monteiro-PB. No Uso De Suas Atribuições Legais, Credenciamento Nº 186/2022, Resolução de Autorização Nº 187/2022, CEE/PB – Ensino Médio Modalidade de Jovens e Adultos – EJA EAD, INEP 25129791. **Torna pública a sua relação parcial de alunos concluintes:**

Ressalte-Se, Acerca Da Validade Dos Documentos Emitidos Pelo Complexo Educacional do Cariri, A Disposição Instituída Pelo Cee Do Estado Da Paraíba, Adiante Transcrito:

“Resolução 30/2016, Art. 9º, § 2º. A Certificação De Eja Do Ensino Fundamental E Do Ensino Médio Terá Validade Nacional. Em Âmbito Nacional, Cujo Órgão Regulamentador É O Conselho Nacional De Educação Tem-Se, Cne/Ceb - Resolução 01/2021 De 25 De Maio De 2021, Art. 29, Caput E Parágrafo Terceiro. Em Consonância Como Título Iv Da Lei No 9.394/1996, Que Estabelece A Forma De Organização Da Educação Nacional, A Certificação Decorrente Dos Exames Da Eja Deve Ser Competência Dos Sistemas De Ensino. § 3º Toda Certificação Decorrente Dessas Competências Possui Validade Nacional Garantindo Padrão De Qualidade.”.

Por Fim, E Ainda Para Assegurar O Compromisso Do Complexo Educacional do Cariri Com A Transparência E Lisura Dos Seus Processos Educacionais, Que Todos Os Certificados Emitidos São Publicados No Diário Oficial Do Estado Da Paraíba, Permanecendo, Portanto, Disponíveis Para Consulta Pública, Permitindo Que Suas Autenticidades Possam Ser Conferidas, Também, No Site Da Instituição, No Endereço <https://ceceducacional.sistemasiga.net/validador>.

Advirta-Se Que A Recusa Abusiva E Injustificada No Recebimento Da Certificação Emitida De Acordo Com A Legislação Vigente É Ato Passível De Responsabilização Civil, Acaso Configurado Dano, Nos Termos Do Art. 927 E Ss. Do Código Civil Brasileiro E De Acordo Com O Entendimento Dos Tribunais Pátrios.

#### **RELACÃO PARCIAL DE ALUNOS CONCLUINTE:**

Heitor Galindo Gonçalves;Icaro Ramon CajuiConçalves.

## GRUPO EDUCACIONAL NEXUS – 33.176.748/0001-07

O diretor do Centro de Ensino Educa Nexus, inscrito no CNPJ/MF sob o nº 33.176.748/0001–07, situado na Av. Rio Grande do Sul, nº 1599, bairro dos Estados, município de João Pessoa–PB, no uso de suas atribuições legais, com base no processo de credenciamento nº 0004136-5/2020, parecer 031/2020, resolução 321– 322/2021 (17/11/2021), Conselho Estadual de Educação, Ensino Médio na Modalidade EJA-EAD Integrado ao Ensino Técnico com Qualificação Profissional em Assistente Administrativo. E com base no processo de credenciamento nº 0004136-5/2020, parecer 031/2020, resolução 104/2023 (16/02/2023), Conselho Estadual de Educação, Ensino Fundamental na Modalidade EJA-EAD, **torna público a relação parcial complementar de alunos concluintes**, através da modalidade acima e/ou através do Processo de Classificação e Reclassificação previsto na Lei de Diretrizes e Bases da Educação, nº 9.394/1996. Toda certificação decorrente dessas competências possui validade nacional, nos termos do art. 9º, § 2º e 3º, da Resolução nº 30/2016, do CEE-PB c/c Título IV, art. 29, da Lei nº 9.394/1996.

Advirta-se que a recusa abusiva e injustificada no recebimento da certificação emitida de acordo com a legislação vigente é ato passível de responsabilização civil.

#### **RELACÃO PARCIAL COMPLEMENTAR DE ALUNOS CONCLUINTE DO FUNDAMENTAL:**

Almir Soares Da Silva, André Gustavo Sacramento Borges Da Silva, Ariel Nascimento Araujo, Calebe Nascimento Gonçalves De Queiroz, Carolina Oliveira Dos Santos, Cleusa Alves Dos Reis Domingos, Edilson Bruno, Eliandro Dos Santos Da Silva, Elvina Leite De Jesus, Guilherme Cardoso Magalhães, Jadson Daniel Correa Ferreira, Maria Helena Miskinis De Argolo Sá, Maria Taciana Da Silva Santos, Marieli De Oliveira, Maurício Lima Souza, Wagner Matos De Sousa Silva, Willian Souza Santos.

#### **RELACÃO PARCIAL COMPLEMENTAR DE ALUNOS CONCLUINTE DO MÉDIO:**

Abner Ferreira Da Costa, Adão Guimarães De Sousa, Adriana Balbino Da Silva Souza, Adriana Da Silva Quintanilha De Andrade, Adriano Vercosa Cabral, Adson Rodrigues DeSouza, Agenor Inacio Duarte Dias, Alafé Rosa Bueno, Alaysia Dos Santos Lira, Alessandro Guimarães Ferreira, Alex Da Silva Lins, Alexandre Matielí Gonçalves, Alexandre Moises Cavalca De Carvalho, Alessandra Florão, Aline Daniele De Souza, Aline De Fatima Martins Da Silva Rodrigues, Aline Santos Silva, Aline Silveira Ferreira Da Silva, Alinse Chery, Altener Junior Rosember, Altes Felix, Alzira Soares Gonçalves De Melo, Amanda Da Silva Alexandre, Ana Adélia Miranda De Freitas, Ana Alice Brito Jorge, Ana Beatriz Galdina De Jesus, Ana Beatriz Mello, Ana Carla Da Conceição Santos, Ana Claudia De Souza Azevedo, Ana Laura Vieira Dos Santos, Ana Paula Dos Santos Pereira Freire, Andrea Cristiane Peterman, Andréa Machado Do Vale, Andrei Luiz Barrim Suzarte, Andrew Goto Fimeni, Angela Maria De Aragão Silva Santos, Angelo Fernando Santana Da Costa, Antonia Katiele Lima Da Silva, Antonio Carlos Fróes Santos, Aparecido Clemente Silva, Ariane Pereira, Arilma Machado Gonçalves, Avril Hellen Da Silva

Salgado, Ayrla Paulina Ferreira Da Silva, Baby Jean Baptiste, Beatriz Santana Correia, Betty Jean Jacques, Bianka Galvão, Bruna Maria Rezende Silva Diniz, Caio Shizuo Fuzita Dutra, Calistro Martins De Almeida, Carl Henry Deisme, Carline Courtois, Carline Fleurival, Carlos Jesus Conceição Dos Santos, Carlos José De Moraes, Charlene Chaves De Andrade, Christcius Chery, Cícero Marcônio Dos Santos Leite, Cinthia Cremonese Andrade, Cleidiane Ferreira De Albuquerque, Crislania Tomaz Bezerra, Cristiane Bomfim Guimaraes, Cristiane De Almeida Viana, Cristiano Arthur De Oliveira, Daiana Aparecida Da Silva Teodoro, Dalmir Ferreira Dos Santos, Daniel Carvalho Leitao, Daniele Da Silva Paiva, Danielle Satie Fuzita, Danilo Ferreira Dos Santos, Dayana Santos De Jesus, Denisson Willamys Da Silva Oliveira, Deusdedit Santana Lara, Deverson De Jesus Da Silva, Diana Nunes Dos Santos Araujo, Diogo Rocha Ferreira Da Silva, Dion Henrique Da Silva Mendes, Durval Gomes Da Silva Filho, Duvalme Dume, Edicilson De Jesus Santos, Edinalva Dos Santos Lima Lopes, Edivania Cristina Da Silva, Ednilson Kauan De Souza Santos, Eduarda Costa Diniz, Eduarda Da Silva Oliveira, Eduardo Trindade Fernandes Camargo, Elaine Cristina De Souza Bockor, Elaine Cristina Torres Pellegrini, Eliane Oliveira Sousa, Eliangela Ferreira Venâncio, Eliel Silva Miranda, Elioenai Delfino De Oliveira, Elioenai Pereira Da Costa, Elizangela Ferreira Venâncio, Emanuela Souza Santos Da Silva, Emile Guilherme Nicolau, Erica Pacatonia Da Silva, Erika Reis Fontes, Erivanildo Santos Dias, Ester Teixeira Da Costa, Esther Soares Vieira, Evelin Dos Santos Fontes, Everton Henrique Da Silva De Farias, Fábio Gabriel Santos Azevedo, Fabio Guedes Silva, Fabio Jardim De Holanda, Fedner Jourdain, Felipe Honorato Da Silva, Felipe Sousa De Amorim, Felipe Teixeira De Pinho, Felipe Umbelino Dos Santos, Flávia Oliveira Gomes Dos Santos, Flavio Alves Silva Dos Santos, Flavio Bittencourt Barreiros, Franciane Dos Santos, Franciele Aparecida Lamim Tomaz, Francinete De França Duarte, Francisca Taina Fernandes De Souza, Francisco Raimundo Da Silva, Frandy Gedine, Gabriel Andrade Moraes, Gabriel De Paula Campbell Almeida, Gabriel Dos Santos Gois, Gabriel Ribeiro Guiomar, Gabriel Sales Muniz, Geroney Victor Da Silva, Gessele Gonzaga Da Cruz, Gilberto Donizete De Moraes, Gilberto Xavier De Souza Filho, Gilson Fernando Batista, Giovanna Nunes De Lima, Gisliano Ferreira Da Silva, Gizélia Silva Magalhães, Graciele De Oliveira Silva Magalhães, Gracielle Dos Santos Chaves, Guilherme Da Silva Pereira, Guilherme De Souza CoelhoBarbosa, Gustavo Henrique Silva Barbosa, Haykaren Ferreira Da Silva, Heloisa Souza Da Silva, Henrique Bispo Dos Santos, Henriquel Badette, Hosana Matias De Oliveira, Iára De Figueiredo Monteiro, Idelvan Oliveira Barros, Idevano Souza Ferreira, Inacio Teixeira De Souza Apurina, Ingrid Fagundes Santos, Ingrid Vicente De Jesus, Isaias Conceição Santos, Isis Gonçalves Silva Suisso, Ismael De Castro Lima, Israel De Souza De Paula, Ivamar Do Carmo Lima, Jaelson Alves Da Silva, Jakelliane Dos Santos Barbosa, Jaqueline Aparecida Fróes Couto, Jaqueline Lourdes Viana, Jaqueline Santana Da Silva, Jeane Nogueira Dos Santos Silva, Jéssica Nayara Batista Lopes, Jéssica Santos Virgens, Jhonnattan Wilson Alves, Joao Carlos De Souza Junior, João Mateus Alves Maximiano, João Paulo Silva Dos Santos, João Pedro Assis Da Silva, João Renato Lima Da Silva, Joao Roberto Souza Reis, João Victor Alexandre Moreira Da Rocha, João Victor Ferreira Dos Santos, João Vitor De Souza Holanda, Joaquim Chaves Lobo, Joice Naise Oliveira Stanski, Jônathas De Carvalho Gomes Paulino, Jorge Ademir Moraes, Jorge Augusto Talhari Caldeira, José Adelan Fagundes Bispo, José Ailton Da Silva, José Edmi De Sousa, Jose Geraldo Ferreira De Oliveira, José Humberto Ramos De Andrade, Jose Vasconcelos Dos Santos, Joseclea Da Costa Santos Jesus, Joselene Fleurival, Josiane Andrade Costa, Joyce Monik Villas Boas Veneno, Julia Caroline Leite Da Silva, Julia Silva Gomes, Juliana De Carvalho Gomes, Junior Luiz Dos Santos, Juscélia Dos Santos Gomes, Kaio Henrique Nunes De Oliveira, Kelly Mayumi De Souza Harada, Kelly Regina De Melo, Kely Tayna Oliveira De Sales, Ketlyn Alves Cunha Feitosa, Lahys Gabrielly Das Neves Correa, Laís Sacramento Silva, Lara Yasmin Teixeira Da Silva, Leandro Ciriaco Da Silva, Lenilton Vilaca Dos Santos, Lenise Gonçalves Lima Dos Santos, Leonice Souza Da Silva, Lucas Cholodovski Tervas Gomes, Luciana Cristina Abel Gaia, Luciana Vaz, Luciano Carlos DeFreitas, Lucien Macillon, Luciene Rodrigues Pires, Lucimar Sousa Neves, Lucineide Lima Dos Santos, Luders Auguste, Luis Rodrigues Alves, Luiz Alves Dos Santos Neto, Luiz Felipe Silva Rodrigues, Luiz Grigorio Da Silva, Luiza Pereira Pardini, Luna Bien-Aime, Mara Lucia De Carvalho Da Silva, Marcelo Adriano Lopes, Marcelo Batista De Oliveira Filho, Marciele Lemes De Moraes, Marco Aurelio De Andrade, Marcos Rogerio De Souza, Marcos Sales Do Nascimento, Marcos Vinicius Da Cruz Rangel, Marcos Vinicius Da Silva Freitas, Maria Antônia Melo De Souza, Maria Aparecida Lima Da Silva, Maria Clara Sant' Anna Barroso, Maria Daiane Mendes Ribeiro, Maria De Lourdes Oliveira Costa, Maria Do Socorro Galdino Araujo, Maria Edilene Ferreira Costa, Maria Eduarda Borges De Jesus, Maria Helena Da Silva, Maria Jaqueline Benedito De Oliveira, Maria José Da Conceição, Maria Josiam Barreto Da Silva, Maria Naiane Mendes Ribeiro, Maria Paula Galdino Campos, Maria Rita De Oliveira Santos, Mariana De Oliveira Pimentel, Marina Marques Pereira, Mario Brizzi, Mário Ferreira Da Silva Júnior, Marly De Souza Silva Patricia, Marta Santos Neves, Marilyn Dos Santos Ferreira, Mateus Do Nascimento Verissimo, Matheus Dos Santos Oliveira, Michael De Brito Nascimento, Michelle Santos Conceição, Mikaela Aiko Iwamoto, Mila Rodrigues Da Costa, Milena De Jesus Dos Santos, Mirele Brito Oliveira, Mirlande Osne, Mogene Louis, Monique Helen Dias Da Cruz, Myrbel Archil, Nadia Cristina Reis Lacerda, Nadja Calheira Menezes, Nagila Santos Souza, Naide PessoaDe França, Nayara Nayumi Takami De Paula, Nilson Ferreira Coutinho, Noemia De Oliveira Pinto Trindade, Noemia Tavares Melo Acioly, Oli Santos De Mattos, Papita Sainvil, Paula De Lourdes Tukasaki Taira, Paulina Alves De Oliveira, Paulo Clotar Blunk, Paulo Emanuel Pereira Rodrigues, Paulo Henrique Vieira, Paulo Roberto De Souza, Paulo Vitor De Paula Camargo Ribeiro, Paulo Vitor Santos Lopes, Pedro Henrique Da Silvalrineu, Pedro Ricardo Da Silva Lima, Pietra Assumpção Do Nascimento, Princess Lo Ruama Panta Lima De Oliveira, Rafael Feliciano Da Silva, Rafaela Feitosa De Araújo, Railas Granjeiro Do Nascimento, Raimundo Alencar Pessoa, Raimundo Santos Da Silva, Rangel Furtado Dos Santos, Raquel Da Silva Araujo, Raquel De Assis Ancelmo, Raquel Mendes Da Silva, Regina Moraes, Reginaldo Dos Santos, Reginaldo Ribeiro, Riqueline Costa Silva, Roberta Reis De Lustosa, Rogerio Almeida Machado, Romário Jonathan Da Silva Santos, Ronés Matheus Matos Do Nascimento, Rosane Faria Sousa, Roseline Felix Exumat, Rosemond Noel, Rosimere Rodrigues Cabral, Rosineide Lopes Da Silva, Rossevelt Lemes De Souza, Rute Rosa Da Silva Sousa, Sandra Evangelista Soares, Sergio Luis Nascimento De Jesus, Sérgio Ricardo Barbosa Pereira, Sheila Da Silva Lima, Sheyla Almeida De Souza, Shirley Eliane De Jesus Costa, Simeí Da Silva Ferreira, Solange Uchoa Barros, Taiane Reis Silva, Tairine Da Silva Pereira, Tais Honorio Bentes, Tatiana De Sousa Jorge, Tatiane Marina De Souza, Taynara Dos Santos Tavares, Tereza Cristina De Lima Barros, Thaís Silva Querino De Assis, Thaissa Felipe Corrêa, Thales Bastos Carvalho, Thaylyne De Almeida Carvalho, Thiago De Freitas Valadão Pinto, Thiago De Lima Novaes, Timaceus Ace, Uilma Soares De Sousa, Urivan Fernandes De Souza, Valdemir Pinheiro Da Silva, Valdenice Silva De Araujo, Valdileia Rodrigues Da Silva Machado, Vanessa Juca De Moraes, Victor Alberto Cecchi Dos Santos, Victor Eli Mejias Medina, Victor LiberatoreDe Oliveira, Vinicius De Paula Costa, Vinicius Patrocinio Camargo, Vitória Das Graças Costa Pinheiro, Vitória Oliveira Ferreira, Viviane De Souza Alves, Viviane Dos Reis Rosa Costa, Weigle Duarte Da Silva, Wellington Silva, Wilson Marcos Da Silva, Witalan Bezerra Rodrigues, Yasmim Conceição Dos Santos, Ytalo Luiz Da Silva Paulino, Yuri Dos Santos Fernandes.

# O que publicar no Diário Oficial?

---

- Atos e decisões dos Poderes Executivo, Legislativo e Judiciário, de entidades de direito público e privado, e outros que a lei determinar.

(Decreto nº 4.298, DE 04 DE JANEIRO DE 1967 – Art. 1º)



De acordo com o princípio da Publicidade, leis, decretos, licenças, portarias, atos governamentais, licitações, editais e outros só possuem efeito legal se forem publicados na imprensa oficial.

 **DIÁRIO OFICIAL**  
ESTADO DA PARAÍBA

 **EMPRESA  
PARAIBANA DE  
COMUNICAÇÃO**

 **GOVERNO  
DA PARAÍBA**